



**SECRETARÍA  
DE FINANZAS**  
GOBIERNO DE CHIAPAS  
2024 - 2030

**21111208**

**SECRETARÍA DE ECONOMÍA Y DEL TRABAJO**

# **CUENTA PÚBLICA ESTATAL**

**INFORMACIÓN FINANCIERA**

**PRIMER TRIMESTRE**

**EJERCICIO FISCAL  
2026**

---

# INFORMACIÓN FINANCIERA

---

---

# FORMATOS - CONAC

---

SISTEMA CONTABLE 2026  
ESTADO DE SITUACIÓN FINANCIERA  
AL 31 DE MARZO DEL 2026  
(Cifras en Pesos)

Concepto	2026	2025	Concepto	2026	2025
<b>ACTIVO</b>			<b>PASIVO</b>		
<i>Activo Circulante</i>			<i>Pasivo Circulante</i>		
Efectivo y Equivalentes	134,590,156.45	33,476,591.92	Cuentas por Pagar a Corto Plazo	2,547,340.65	2,425,854.27
Derechos a Recibir Efectivo o Equivalentes	0.00	0.00	Documentos por Pagar a Corto Plazo	0.00	0.00
Derechos a Recibir Bienes o Servicios	0.00	0.00	Porción a Corto Plazo de la Deuda Pública a Largo Plazo	0.00	0.00
Inventarios	0.00	0.00	Títulos y Valores a Corto Plazo	0.00	0.00
Almacenes	225,541.59	225,541.59	Pasivos Diferidos a Corto Plazo	0.00	0.00
Estimación por Pérdida o Deterioro de Activos Circulantes	0.00	0.00	Fondos y Bienes de Terceros en Garantía y/o Administración a Corto Plazo	0.00	0.00
Otros Activos Circulantes	0.00	0.00	Provisiones a Corto Plazo	0.00	0.00
Otros Pasivos a Corto Plazo				0.00	0.00
<b>Total de Activos Circulantes</b>	<b>134,815,698.04</b>	<b>33,702,133.51</b>	<b>Total de Pasivos Circulantes</b>	<b>2,547,340.65</b>	<b>2,425,854.27</b>
<i>Activo No Circulante</i>			<i>Pasivo No Circulante</i>		
Inversiones Financieras a Largo Plazo	68,201,179.20	75,051,885.11	Cuentas por Pagar a Largo Plazo	5,661,790.18	5,661,790.18
Derechos a Recibir Efectivo o Equivalentes a Largo Plazo	4,922,056.80	4,922,056.80	Documentos por Pagar a Largo Plazo	0.00	0.00
Bienes Inmuebles, Infraestructura y Construcciones en Proceso	40,647,227.00	40,647,227.00	Deuda Pública a Largo Plazo	0.00	0.00
Bienes Muebles	45,853,238.85	45,853,238.85	Pasivos Diferidos a Largo Plazo	51,422,594.18	51,422,475.04
Activos Intangibles	364,108.11	364,108.11	Fondos y Bienes de Terceros en Garantía y/o Administración a Largo Plazo	724,228.88	724,228.88
Depreciación, Deterioro y Amortización Acumulada de Bienes	(7,429,332.75)	(7,429,332.75)	Provisiones a Largo Plazo	330,321.93	330,321.93
Activos Diferidos	48,433,687.16	48,433,687.16			
Estimación por Pérdida o Deterioro de Activos no Circulantes	0.00	0.00			
Otros Activos no Circulantes	0.00	0.00			
<b>Total de Activos No Circulantes</b>	<b>200,992,164.37</b>	<b>207,842,870.28</b>	<b>Total de Pasivos No Circulantes</b>	<b>58,138,935.17</b>	<b>58,138,816.03</b>
<b>Total del Activo</b>	<b>335,807,862.41</b>	<b>241,545,003.79</b>	<b>Total del Pasivo</b>	<b>60,686,275.82</b>	<b>60,564,670.30</b>
<b>HACIENDA PÚBLICA / PATRIMONIO</b>			<b>Hacienda Pública/Patrimonio Contribuido</b>		
			Aportaciones	2,571,772.60	2,571,772.60
			Donaciones de Capital	0.00	0.00
			Actualización de la Hacienda Pública/Patrimonio	2,571,772.60	2,571,772.60
				0.00	0.00
			<b>Hacienda Pública/Patrimonio Generado</b>		
			Resultados del Ejercicio (Ahorro/Desahorro)	272,549,813.99	178,408,560.89
			Resultados de Ejercicios Anteriores	100,970,408.42	(3,167,596.85)
			Revalúos	168,526,755.57	178,523,507.74
			Reservas	3,052,650.00	3,052,650.00
			Rectificaciones de Resultados de Ejercicios Anteriores	0.00	0.00
			<b>Exceso o Insuficiencia en la Actualización de la Hacienda Pública/Patrimonio</b>		
			Resultado por Posición Monetaria	0.00	0.00
			Resultado por Tenencia de Activos no Monetarios	0.00	0.00
				0.00	0.00
			<b>Total Hacienda Pública/Patrimonio</b>	<b>275,121,586.59</b>	<b>180,980,333.49</b>
			<b>Total del Pasivo y Hacienda Pública/Patrimonio</b>	<b>335,807,862.41</b>	<b>241,545,003.79</b>

Gemma Natalia Gordillo Onofre

Jefa de la Unidad de Apoyo Administrativo

Rebeca Vázquez Ovando

Jefa del Área de Recursos Financieros y Contabilidad

"Bajo protesta de decir verdad declaramos que los Estados Financieros y sus notas, son razonablemente correctos y son responsabilidad del emisor".

*[Handwritten signature]*



SISTEMA CONTABLE 2026  
ESTADO DE SITUACIÓN FINANCIERA  
AL 31 DE MARZO DEL 2026

(Cifras en Pesos)

Fecha: 19/05/2026

Concepto	2026	2025	Concepto	2026	2025
<b>ACTIVO</b>			<b>PASIVO</b>		
<b>Activo Circulante</b>			<b>Activo Circulante</b>		
Efectivo y Equivalentes	134,590,156.45	33,476,591.92	Cuentas por Pagar a Corto Plazo	2,547,340.65	2,425,854.27
Efectivo	70,000.00	70,000.00	Servicios Personales por Pagar a Corto Plazo	2,113,760.92	2,369,510.24
Bancos/Tesorería	0.00	0.00	Proveedores por Pagar a Corto Plazo	423,394.24	46,131.59
Bancos/Dependencias y Otros	3,550,318.19	3,550,204.97	Contratistas por Obras Públicas por Pagar a Corto Plazo	0.00	0.00
Inversiones Temporales (Hasta 3 Meses)	0.00	0.00	Participaciones y Aportaciones por Pagar a Corto Plazo	0.00	0.00
Fondos con Afectación Específica	130,924,410.47	29,810,959.16	Transferencias Otorgadas por Pagar a Corto Plazo	0.00	0.00
Depósitos de Fondos de Terceros en Garantía y/o Administración	45,427.79	45,427.79	Intereses, Comisiones y Otros Gastos de la Deuda Pública por Pagar a Corto Plazo	0.00	0.00
Otros Efectivos y Equivalentes	0.00	0.00	Retenciones y Contribuciones por Pagar a Corto Plazo	10,185.44	10,209.07
			Devoluciones de la Ley de Ingresos por Pagar a Corto Plazo	0.00	0.00
<b>Derechos a Recibir Efectivo o Equivalentes</b>	<b>0.00</b>	<b>0.00</b>	Otras Cuentas por Pagar a Corto Plazo	0.05	3.37
Inversiones Financieras de Corto Plazo	0.00	0.00			
Cuentas por Cobrar a Corto Plazo	0.00	0.00	<b>Documentos por Pagar a Corto Plazo</b>	<b>0.00</b>	<b>0.00</b>
Deudores Diversos por Cobrar a Corto Plazo	0.00	0.00	Documentos Comerciales por Pagar a Corto Plazo	0.00	0.00
Ingresos por Recuperar a Corto Plazo	0.00	0.00	Documentos con Contratistas por Obras Públicas por Pagar a Corto Plazo	0.00	0.00
Deudores por Anticipos de la Tesorería a Corto Plazo	0.00	0.00	Otros Documentos por Pagar a Corto Plazo	0.00	0.00
Préstamos Otorgados a Corto Plazo	0.00	0.00			
Otros Derechos a Recibir Efectivo o Equivalentes a Corto Plazo	0.00	0.00	<b>Porción a Corto Plazo de la Deuda Pública a Largo Plazo</b>	<b>0.00</b>	<b>0.00</b>
			Porción a Corto Plazo de la Deuda Pública Interna	0.00	0.00
<b>Derechos a Recibir Bienes o Servicios</b>	<b>0.00</b>	<b>0.00</b>	Porción a Corto Plazo de la Deuda Pública Externa	0.00	0.00
Anticipos a Proveedores por Adquisición de Bienes y Prestación de Servicios a Corto Plazo	0.00	0.00	Porción a Corto Plazo de Arrendamiento Financiero	0.00	0.00
Anticipo a Proveedores por Adquisición de Bienes Inmuebles y Muebles a Corto Plazo	0.00	0.00			
Anticipo a Proveedores por Adquisición de Bienes Intangibles a Corto Plazo	0.00	0.00	<b>Títulos y Valores a Corto Plazo</b>	<b>0.00</b>	<b>0.00</b>
Anticipo a Contratistas por Obras Públicas a Corto Plazo	0.00	0.00	Títulos y Valores de la Deuda Pública Interna a Corto Plazo	0.00	0.00
Otros Derechos a Recibir Bienes o Servicios a Corto Plazo	0.00	0.00	Títulos y Valores de la Deuda Pública Externa a Corto Plazo	0.00	0.00
<b>Inventarios</b>	<b>0.00</b>	<b>0.00</b>	<b>Pasivos Diferidos a Corto Plazo</b>	<b>0.00</b>	<b>0.00</b>
Inventario de Mercancías para Venta	0.00	0.00	Ingresos Cobrados por Adelantado a Corto Plazo	0.00	0.00
Inventario de Mercancías Terminadas	0.00	0.00	Intereses Cobrados por Adelantado a Corto Plazo	0.00	0.00
Inventario de Mercancías en Proceso de Elaboración	0.00	0.00	Otros Pasivos Diferidos a Corto Plazo	0.00	0.00
Inventario de Materias Primas, Materiales y Suministros para Producción	0.00	0.00			
Bienes en Tránsito	0.00	0.00	<b>Fondos y Bienes de Terceros en Garantía y/o Administración a Corto Plazo</b>	<b>0.00</b>	<b>0.00</b>
			Fondos en Garantía a Corto Plazo	0.00	0.00
<b>Almacenes</b>	<b>225,541.59</b>	<b>225,541.59</b>	Fondos en Administración a Corto Plazo	0.00	0.00
Almacén de Materiales y Suministros de Consumo	225,541.59	225,541.59	Fondos Contingentes a Corto Plazo	0.00	0.00
			Fondos de Fideicomisos, Mandatos y Contratos Análogos a Corto Plazo	0.00	0.00
<b>Estimación por Pérdida o Deterioro de Activos Circulantes</b>	<b>0.00</b>	<b>0.00</b>	Corto Plazo	0.00	0.00
Estimaciones para Cuentas Incobrables por Derechos a Recibir Efectivo o Equivalentes	0.00	0.00	Otros Fondos de Terceros en Garantía y/o Administración a Corto Plazo	0.00	0.00
Estimación por Deterioro de Inventarios	0.00	0.00	Valores y Bienes en Garantía a Corto Plazo	0.00	0.00
<b>Otros Activos Circulantes</b>	<b>0.00</b>	<b>0.00</b>	<b>Provisiones a Corto Plazo</b>	<b>0.00</b>	<b>0.00</b>
Valores en Garantía	0.00	0.00	Provisión para Demandas y Juicios a Corto Plazo	0.00	0.00
Bienes en Garantía (excluye depósitos de fondos)	0.00	0.00	Provisión para Contingencias a Corto Plazo	0.00	0.00
Bienes Derivados de Embargos, Decomisos, Aseguramientos y Dación en Pago	0.00	0.00	Otras Provisiones a Corto Plazo	0.00	0.00
Adquisición con Fondos de Terceros	0.00	0.00			
			<b>Otros Pasivos a Corto Plazo</b>	<b>0.00</b>	<b>0.00</b>
<b>Total de Activos Circulantes</b>	<b>134,815,698.04</b>	<b>33,702,133.51</b>	Ingresos por Clasificar	0.00	0.00
			Recaudación por Participar	0.00	0.00
			Otros Pasivos Circulantes	0.00	0.00
<b>Activo No Circulante</b>			<b>Total de Pasivos Circulantes</b>	<b>2,547,340.65</b>	<b>2,425,854.27</b>
<b>Inversiones Financieras a Largo Plazo</b>	<b>68,201,179.20</b>	<b>75,051,885.11</b>			
Inversiones a Largo Plazo	0.00	0.00	<b>Pasivo No Circulante</b>		
Títulos y Valores a Largo Plazo	34,020,000.00	34,020,000.00	<b>Cuentas por Pagar a Largo Plazo</b>	<b>5,661,790.18</b>	<b>5,661,790.18</b>
Fideicomisos, Mandatos y Contratos Análogos	34,181,179.20	41,031,885.11	Proveedores por Pagar a Largo Plazo	5,661,790.18	5,661,790.18
Participaciones y Aportaciones de Capital	0.00	0.00	Contratistas por Obras Públicas por Pagar a Largo Plazo	0.00	0.00
<b>Derechos a Recibir Efectivo o Equivalentes a Largo Plazo</b>	<b>4,922,056.80</b>	<b>4,922,056.80</b>	<b>Documentos por Pagar a Largo Plazo</b>	<b>0.00</b>	<b>0.00</b>
Documentos por Cobrar a Largo Plazo	7,633.60	7,633.60	Documentos Comerciales por Pagar a Largo Plazo	0.00	0.00
Deudores Diversos a Largo Plazo	4,914,423.20	4,914,423.20	Documentos con Contratistas por Obras Públicas por Pagar a Largo Plazo	0.00	0.00
Ingresos por Recuperar a Largo Plazo	0.00	0.00	Largo Plazo	0.00	0.00
Préstamos Otorgados a Largo Plazo	0.00	0.00	Otros Documentos por Pagar a Largo Plazo	0.00	0.00
Otros Derechos a Recibir Efectivo o Equivalentes a Largo Plazo	0.00	0.00			
			<b>Deuda Pública a Largo Plazo</b>	<b>0.00</b>	<b>0.00</b>
<b>Bienes Inmuebles, Infraestructura y Construcciones en Proceso</b>	<b>40,647,227.00</b>	<b>40,647,227.00</b>	Títulos y Valores de la Deuda Pública Interna a Largo Plazo	0.00	0.00
Terrenos	11,634,501.00	11,634,501.00	Títulos y Valores de la Deuda Pública Externa a Largo Plazo	0.00	0.00
Viviendas	0.00	0.00	Préstamos de la Deuda Pública Interna por Pagar a Largo Plazo	0.00	0.00
Edificios no Habitacionales	29,012,726.00	29,012,726.00	Préstamos de la Deuda Pública Externa por Pagar a Largo Plazo	0.00	0.00
Infraestructura	0.00	0.00	Arrendamiento Financiero por Pagar a Largo Plazo	0.00	0.00
Construcciones en Proceso en Bienes de Dominio Público	0.00	0.00			
Construcciones en Proceso en Bienes Propios	0.00	0.00	<b>Pasivos Diferidos a Largo Plazo</b>	<b>51,422,594.18</b>	<b>51,422,475.04</b>
Otros Bienes Inmuebles	0.00	0.00	Créditos Diferidos a Largo Plazo	0.00	0.00
			Intereses Cobrados por Adelantado a Largo Plazo	0.00	0.00
<b>Bienes Muebles</b>	<b>45,853,238.85</b>	<b>45,853,238.85</b>	Otros Pasivos Diferidos a Largo Plazo	51,422,594.18	51,422,475.04
Mobiliario y Equipo de Administración	18,357,236.39	18,357,236.39			
Mobiliario y Equipo Educativo y Recreativo	807,310.52	807,310.52	<b>Fondos y Bienes de Terceros en Garantía y/o Administración a Largo Plazo</b>	<b>724,228.88</b>	<b>724,228.88</b>
Equipo e Instrumental Médico y de Laboratorio	8,000.00	8,000.00	Fondos en Garantía a Largo Plazo	0.00	0.00
Vehículos y Equipo de Transporte	5,709,335.63	5,709,335.63	Fondos en Administración a Largo Plazo	724,228.88	724,228.88
Equipo de Defensa y Seguridad	0.00	0.00	Fondos Contingentes a Largo Plazo	0.00	0.00
Maquinaria, Otros Equipos y Herramientas	20,971,356.31	20,971,356.31	Fondos de Fideicomisos, Mandatos y Contratos Análogos a Largo Plazo	0.00	0.00
Colecciones, Obras de Arte y Objetos Valiosos	0.00	0.00	Otros Fondos de Terceros en Garantía y/o Administración a Largo Plazo	0.00	0.00
Activos Biológicos	0.00	0.00	Valores y Bienes en Garantía a Largo Plazo	0.00	0.00
<b>Activos Intangibles</b>	<b>364,108.11</b>	<b>364,108.11</b>	<b>Provisiones a Largo Plazo</b>	<b>330,321.93</b>	<b>330,321.93</b>
Software	354,333.11	354,333.11	Provisión para Demandas y Juicios a Largo Plazo	330,321.93	330,321.93
Patentes, Marcas y Derechos	0.00	0.00	Provisión para Pensiones a Largo Plazo	0.00	0.00
Concesiones y Franquicias	0.00	0.00	Provisión para Contingencias a Largo Plazo	0.00	0.00
Licencias	9,775.00	9,775.00	Otras Provisiones a Largo Plazo	0.00	0.00
Otros Activos Intangibles	0.00	0.00			
			<b>Total de Pasivos No Circulantes</b>	<b>58,138,935.17</b>	<b>58,138,816.03</b>
			<b>Total del Pasivo</b>	<b>60,686,275.82</b>	<b>60,564,670.30</b>



SISTEMA CONTABLE 2026  
ESTADO DE SITUACIÓN FINANCIERA  
AL 31 DE MARZO DEL 2026  
(Cifras en Pesos)

Concepto	2026	2025	Concepto	2026	2025
<b>Depreciación, Deterioro y Amortización Acumulada de Bienes</b>	<b>(7,429,332.75)</b>	<b>(7,429,332.75)</b>	<b>HACIENDA PÚBLICA / PATRIMONIO</b>		
Depreciación Acumulada de Bienes Inmuebles	0.00	0.00	Hacienda Pública/Patrimonio Contribuido	2,571,772.60	2,571,772.60
Depreciación Acumulada de Infraestructura	0.00	0.00	Aportaciones	0.00	0.00
Depreciación Acumulada de Bienes Muebles	(7,429,332.75)	(7,429,332.75)	Aportaciones	0.00	0.00
Deterioro Acumulado de Bienes	0.00	0.00	<b>Donaciones de Capital</b>	<b>2,571,772.60</b>	<b>2,571,772.60</b>
Amortización Acumulada de Activos Intangibles	0.00	0.00	Donaciones de Capital	2,571,772.60	2,571,772.60
<b>Activos Diferidos</b>	<b>48,433,687.16</b>	<b>48,433,687.16</b>	<b>Actualización de la Hacienda Pública/Patrimonio</b>	<b>0.00</b>	<b>0.00</b>
Estudios, Formulación y Evaluación de Proyectos	0.00	0.00	Actualización de la Hacienda Pública/Patrimonio	0.00	0.00
Derechos sobre Bienes en Régimen de Arrendamiento Financiero	0.00	0.00	<b>Hacienda Pública/Patrimonio Generado</b>	<b>272,549,813.99</b>	<b>178,408,560.89</b>
Gastos Pagados por Adelantado a Largo Plazo	0.00	0.00	Resultados del Ejercicio (Ahorro/Desahorro)	100,970,408.42	(3,167,596.85)
Anticipos a Largo Plazo	0.00	0.00	Resultados del Ejercicio (Ahorro/Desahorro)	100,970,408.42	(3,167,596.85)
Beneficios al Retiro de Empleados Pagados por Adelantado	0.00	0.00	<b>Resultados de Ejercicios Anteriores</b>	<b>168,526,755.57</b>	<b>178,523,507.74</b>
Otros Activos Diferidos	48,433,687.16	48,433,687.16	Resultados de Ejercicios Anteriores	168,526,755.57	178,523,507.74
<b>Estimación por Pérdida o Deterioro de Activos no Circulantes</b>	<b>0.00</b>	<b>0.00</b>	<b>Revalúos</b>	<b>3,052,650.00</b>	<b>3,052,650.00</b>
Estimaciones por Pérdida de Cuentas Incobrables de Documentos por Cobrar a Largo Plazo	0.00	0.00	Revalúo de Bienes Inmuebles	3,052,650.00	3,052,650.00
Estimaciones por Pérdida de Cuentas Incobrables de Deudores Diversos por Cobrar a Largo Plazo	0.00	0.00	Revalúo de Bienes Muebles	0.00	0.00
Estimaciones por Pérdida de Cuentas Incobrables de Ingresos por Cobrar a Largo Plazo	0.00	0.00	Revalúo de Bienes Intangibles	0.00	0.00
Estimaciones por Pérdida de Cuentas Incobrables de Préstamos Otorgados a Largo Plazo	0.00	0.00	Otros Revalúos	0.00	0.00
Estimaciones por Pérdida de Otras Cuentas Incobrables a Largo Plazo	0.00	0.00	<b>Reservas</b>	<b>0.00</b>	<b>0.00</b>
<b>Otros Activos no Circulantes</b>	<b>0.00</b>	<b>0.00</b>	Reservas de Patrimonio	0.00	0.00
Bienes en Concesión	0.00	0.00	Reservas Territoriales	0.00	0.00
Bienes en Arrendamiento Financiero	0.00	0.00	Reservas por Contingencias	0.00	0.00
Bienes en Comodato	0.00	0.00	<b>Rectificaciones de Resultados de Ejercicios Anteriores</b>	<b>0.00</b>	<b>0.00</b>
<b>Total de Activos No Circulantes</b>	<b>200,992,164.37</b>	<b>207,842,870.28</b>	Cambios en Políticas Contables	0.00	0.00
			Cambios por Errores Contables	0.00	0.00
<b>Total del Activo</b>	<b>335,807,862.41</b>	<b>241,545,003.79</b>	<b>Exceso o Insuficiencia en la Actualización de la Hacienda Pública/Patrimonio</b>	<b>0.00</b>	<b>0.00</b>
			Resultado por Posición Monetaria	0.00	0.00
			Resultado por Posición Monetaria	0.00	0.00
			<b>Resultado por Tenencia de Activos no Monetarios</b>	<b>0.00</b>	<b>0.00</b>
			Resultado por Tenencia de Activos No Monetarios	0.00	0.00
			<b>Total Hacienda Pública/Patrimonio</b>	<b>275,121,586.59</b>	<b>180,980,333.49</b>
			<b>Total del Pasivo y Hacienda Pública/Patrimonio</b>	<b>335,807,862.41</b>	<b>241,545,003.79</b>

Gemma Natalia Gordillo Onofre

Jefa de la Unidad de Apoyo Administrativo

Rebeca Vázquez Ovando

Jefa del Área de Recursos Financieros y Contabilidad

"Bajo protesta de decir verdad declaramos que los Estados Financieros y sus notas, son razonablemente correctos y son responsabilidad del emisor".

*[Handwritten signature]*

SISTEMA CONTABLE 2026  
 ESTADO DE ACTIVIDADES  
 DEL 1o. DE ENERO AL 31 DE MARZO DE 2026  
 (Cifras en Pesos)

Concepto	2026	2025
<b>INGRESOS Y OTROS BENEFICIOS</b>		
Ingresos de Gestión	0.00	0.00
Impuestos	0.00	0.00
Cuotas y Aportaciones de Seguridad Social	0.00	0.00
Contribuciones de Mejoras	0.00	0.00
Derechos	0.00	0.00
Productos	0.00	0.00
Aprovechamientos	0.00	0.00
Ingresos por Venta de Bienes y Prestación de Servicios	0.00	0.00
<i>Participaciones, Aportaciones, Convenios, Incentivos Derivados de la Colaboración Fiscal, Fondos Distintos de Aportaciones, Transferencias, Asignaciones, Subsidios y Subvenciones, y Pensiones y Jubilaciones</i>	<b>121,338,816.00</b>	<b>124,774,984.07</b>
Participaciones, Aportaciones, Convenios, Incentivos Derivados de la Colaboración Fiscal y Fondos Distintos de Aportaciones	0.00	0.00
Transferencias, Asignaciones, Subsidios y Subvenciones, y Pensiones y Jubilaciones	121,338,816.00	124,774,984.07
<i>Otros Ingresos y Beneficios</i>	<b>2.28</b>	<b>6.20</b>
Ingresos Financieros	0.00	0.00
Incremento por Variación de Inventarios	0.00	0.00
Disminución del Exceso de Estimaciones por Pérdida o Deterioro u Obsolescencia	0.00	0.00
Disminución del Exceso de Provisiones	0.00	0.00
Otros Ingresos y Beneficios Varios	2.28	6.20
<b>Total de Ingresos y Otros Beneficios</b>	<b>121,338,818.28</b>	<b>124,774,990.27</b>
<b>GASTOS Y OTRAS PÉRDIDAS</b>		
<b>Gastos de Funcionamiento</b>	<b>20,146,959.86</b>	<b>99,519,891.90</b>
Servicios Personales	17,292,270.01	83,598,530.33
Materiales y Suministros	468,942.07	1,799,523.62
Servicios Generales	2,385,747.78	14,121,837.95
<b>Transferencias, Asignaciones, Subsidios y Otras Ayudas</b>	<b>221,450.00</b>	<b>24,051,838.95</b>
Transferencias Internas y Asignaciones al Sector Público	0.00	0.00
Transferencias al Resto del Sector Público	0.00	0.00
Subsidios y Subvenciones	0.00	2,039,854.29
Ayudas Sociales	221,450.00	5,233,704.00
Pensionamientos y Jubilaciones	0.00	0.00
Transferencias a Fideicomisos, Mandatos y Contratos Análogos	0.00	16,778,280.66
Transferencias a la Seguridad Social	0.00	0.00
Donativos	0.00	0.00
Transferencias al Exterior	0.00	0.00
<b>Participaciones y Aportaciones</b>	<b>0.00</b>	<b>0.00</b>
Participaciones	0.00	0.00
Aportaciones	0.00	0.00
Convenios	0.00	0.00
<b>Intereses, Comisiones y Otros Gastos de la Deuda Pública</b>	<b>0.00</b>	<b>0.00</b>
Intereses de la Deuda Pública	0.00	0.00
Comisiones de la Deuda Pública	0.00	0.00
Gastos de la Deuda Pública	0.00	0.00
Costo por Coberturas	0.00	0.00
Apoyos Financieros	0.00	0.00
<b>Otros Gastos y Pérdidas Extraordinarias</b>	<b>0.00</b>	<b>4,370,856.27</b>
Estimaciones, Depreciaciones, Deterioros, Obsolescencia y Amortizaciones	0.00	4,370,855.97
Provisiones	0.00	0.00
Disminución de Inventarios	0.00	0.00
Otros Gastos	0.00	0.30
<b>Inversión Pública</b>	<b>0.00</b>	<b>0.00</b>
Inversión Pública no Capitalizable	0.00	0.00
<b>Total de Gastos y Otras Pérdidas</b>	<b>20,368,409.86</b>	<b>127,942,587.12</b>
<b>Resultados del Ejercicio (Ahorro/Desahorro)</b>	<b>100,970,408.42</b>	<b>(3,167,596.85)</b>

Gemma Natalia Gordillo Onofre

Jefa de la Unidad de Apoyo Administrativo

Rebeca Vázquez Ovando

Jefa del Área de Recursos Financieros y Contabilidad

"Bajo protesta de decir verdad declaramos que los Estados Financieros y sus notas, son razonablemente correctos y son responsabilidad del emisor".

Handwritten mark

SISTEMA CONTABLE 2026  
ESTADO DE VARIACIÓN EN LA HACIENDA PÚBLICA  
DEL 01 DE ENERO AL 31 DE MARZO DE 2026

(Cifras en Pesos)

Fecha:

19/05/2026

Concepto	Hacienda Pública / Patrimonio Contribuido	Hacienda Pública / Patrimonio Generado de Ejercicios Anteriores	Hacienda Pública / Patrimonio Generado del Ejercicio	Exceso o Insuficiencia en la Actualización de la Hacienda Pública/Patrimonio	Total
Hacienda Pública / Patrimonio Contribuido Neto de 2025	2,571,772.60				2,571,772.60
Aportaciones	0.00				0.00
Donaciones de Capital	2,571,772.60				2,571,772.60
Actualización de la Hacienda Pública/Patrimonio	0.00				0.00
Hacienda Pública / Patrimonio Generado Neto de 2025		181,576,157.74	(3,167,596.85)		178,408,560.89
Resultados del Ejercicio (Ahorro/Desahorro)			(3,167,596.85)		(3,167,596.85)
Resultado de Ejercicios Anteriores		178,523,507.74			178,523,507.74
Revalúos		3,052,650.00			3,052,650.00
Reservas		0.00			0.00
Rectificaciones de Resultados de Ejercicios Anteriores		0.00			0.00
Exceso o Insuficiencia en la Actualización de la Hacienda Pública / Patrimonio Neto de 2025				0.00	0.00
Resultado por Posición Monetaria				0.00	0.00
Resultado por Tenencia de Activos no Monetarios				0.00	0.00
Hacienda Pública / Patrimonio Neto Final de 2025	2,571,772.60	181,576,157.74	(3,167,596.85)	0.00	180,980,333.49
Cambios en la Hacienda Pública / Patrimonio Contribuido Neto de 2026	0.00				0.00
Aportaciones	0.00				0.00
Donaciones de Capital	0.00				0.00
Actualización de la Hacienda Pública/Patrimonio	0.00				0.00
Variaciones de la Hacienda Pública / Patrimonio Generado Neto de 2026		(9,996,752.17)	104,138,005.27		94,141,253.10
Resultados del Ejercicio (Ahorro/Desahorro)			100,970,408.42		100,970,408.42
Resultados de Ejercicios Anteriores		(9,996,752.17)	3,167,596.85		(6,829,155.32)
Revalúos			0.00		0.00
Reservas			0.00		0.00
Rectificaciones de Resultados de Ejercicios Anteriores			0.00		0.00
Cambios en el Exceso o Insuficiencia en la Actualización de la Hacienda Pública / Patrimonio Neto de 2026				0.00	0.00
Resultado por Posición Monetaria				0.00	0.00
Resultado por Tenencia de Activos no Monetarios				0.00	0.00
Hacienda Pública / Patrimonio Neto Final de 2026	2,571,772.60	171,579,405.57	100,970,408.42	0.00	275,121,586.59

Gemma Natalia Gordillo Onofre

Jefa de la Unidad de Apoyo Administrativo

Rebeca Vázquez Ovando

Jefa del Área de Recursos Financieros y Contabilidad

"Bajo protesta de decir verdad declaramos que los Estados Financieros y sus notas, son razonablemente correctos y son responsabilidad del emisor".

*[Handwritten mark]*

SISTEMA CONTABLE 2026  
ESTADO DE CAMBIOS EN LA SITUACIÓN FINANCIERA  
DEL 1o. DE ENERO AL 31 DE MARZO DE 2026  
(Cifras en Pesos)

Página 1 de 1

Fecha: 19/05/2026

Concepto	Origen	Aplicación
<b>ACTIVO</b>	<b>6,850,705.91</b>	<b>101,113,564.53</b>
<i>Activo Circulante</i>	<b>0.00</b>	<b>101,113,564.53</b>
Efectivo y Equivalentes	0.00	101,113,564.53
Derechos a Recibir Efectivo o Equivalentes	0.00	0.00
Derechos a Recibir Bienes o Servicios	0.00	0.00
Inventarios	0.00	0.00
Almacenes	0.00	0.00
Estimación por Pérdida o Deterioro de Activos Circulantes	0.00	0.00
Otros Activos Circulantes	0.00	0.00
<i>Activo No Circulante</i>	<b>6,850,705.91</b>	<b>0.00</b>
Inversiones Financieras a Largo Plazo	6,850,705.91	0.00
Derechos a Recibir Efectivo o Equivalentes a Largo Plazo	0.00	0.00
Bienes Inmuebles, Infraestructura y Construcciones en Proceso	0.00	0.00
Bienes Muebles	0.00	0.00
Activos Intangibles	0.00	0.00
Depreciación, Deterioro y Amortización Acumulada de Bienes	0.00	0.00
Activos Diferidos	0.00	0.00
Estimación por Pérdida o Deterioro de Activos no Circulantes	0.00	0.00
Otros Activos no Circulantes	0.00	0.00
<b>PASIVO</b>	<b>121,605.52</b>	<b>0.00</b>
<i>Pasivo Circulante</i>	<b>121,486.38</b>	<b>0.00</b>
Cuentas por Pagar a Corto Plazo	121,486.38	0.00
Documentos por Pagar a Corto Plazo	0.00	0.00
Porción a Corto Plazo de la Deuda Pública a Largo Plazo	0.00	0.00
Títulos y Valores a Corto Plazo	0.00	0.00
Pasivos Diferidos a Corto Plazo	0.00	0.00
Fondos y Bienes de Terceros en Garantía y/o Administración a Corto Plazo	0.00	0.00
Provisiones a Corto Plazo	0.00	0.00
Otros Pasivos a Corto Plazo	0.00	0.00
<i>Pasivo No Circulante</i>	<b>119.14</b>	<b>0.00</b>
Cuentas a Pagar a Largo Plazo	0.00	0.00
Documentos por Pagar a Largo Plazo	0.00	0.00
Deuda Pública a Largo Plazo	0.00	0.00
Pasivos Diferidos a Largo Plazo	119.14	0.00
Fondos y Bienes de Terceros en Garantía y/o Administración a Largo Plazo	0.00	0.00
Provisiones a Largo Plazo	0.00	0.00
<b>HACIENDA PÚBLICA/PATRIMONIO</b>	<b>104,138,005.27</b>	<b>9,996,752.17</b>
<i>Hacienda Pública/Patrimonio Contribuido</i>	<b>0.00</b>	<b>0.00</b>
Aportaciones	0.00	0.00
Donaciones de Capital	0.00	0.00
Actualización de la Hacienda Pública/Patrimonio	0.00	0.00
<i>Hacienda Pública/Patrimonio Generado</i>	<b>104,138,005.27</b>	<b>9,996,752.17</b>
Resultados del Ejercicio (Ahorro/Desahorro)	104,138,005.27	0.00
Resultados de Ejercicios Anteriores	0.00	9,996,752.17
Revalúos	0.00	0.00
Reservas	0.00	0.00
Rectificaciones de Resultados de Ejercicios Anteriores	0.00	0.00
<i>Exceso o Insuficiencia en la Actualización de la Hacienda Pública/Patrimonio</i>	<b>0.00</b>	<b>0.00</b>
Resultado por Posición Monetaria	0.00	0.00
Resultado por Tenencia de Activos no Monetarios	0.00	0.00

Gemma Natalia Gordillo Onofre

Jefa de la Unidad de Apoyo Administrativo

Rebeca Vázquez Ovando

Jefa del Área de Recursos Financieros y Contabilidad

"Bajo protesta de decir verdad declaramos que los Estados Financieros y sus notas, son razonablemente correctos y son responsabilidad del emisor".





SISTEMA CONTABLE 2026  
ESTADO DE FLUJOS DE EFECTIVO  
DEL 01 DE ENERO AL 31 DE MARZO DE 2026  
(Cifras en Pesos)

Fecha: 19/05/2026

Concepto	2026	2025
<b>Flujos de Efectivo de las Actividades de Operación</b>		
<b>Origen</b>	<b>121,338,818.28</b>	<b>124,774,990.27</b>
Impuestos	0.00	0.00
Cuotas y Aportaciones de Seguridad Social	0.00	0.00
Contribuciones de Mejoras	0.00	0.00
Derechos	0.00	0.00
Productos	0.00	0.00
Aprovechamientos	0.00	0.00
Ingresos por Venta de Bienes y Prestación de Servicios	0.00	0.00
Participaciones, Aportaciones, Convenios, Incentivos Derivados de la Colaboración Fiscal y Fondos Distintos de Aportaciones	0.00	0.00
Transferencias, Asignaciones, Subsidios y Subvenciones, y Pensiones y Jubilaciones	0.00	0.00
Otros Orígenes de Operación	121,338,818.28	124,774,990.27
<b>Aplicación</b>	<b>20,368,409.86</b>	<b>127,942,587.12</b>
Servicios Personales	17,292,270.01	83,598,530.33
Materiales y Suministros	468,942.07	1,799,523.62
Servicios Generales	2,385,747.78	14,121,837.95
Transferencias Internas y Asignaciones al Sector Público	0.00	0.00
Transferencias al Resto del Sector Público	0.00	0.00
Subsidios y Subvenciones	0.00	2,039,854.29
Ayudas Sociales	221,450.00	5,233,704.00
Pensiones y Jubilaciones	0.00	0.00
Transferencias a Fideicomisos, Mandatos y Contratos Análogos	0.00	16,778,280.66
Transferencias a la Seguridad Social	0.00	0.00
Donativos	0.00	0.00
Transferencias al Exterior	0.00	0.00
Participaciones	0.00	0.00
Aportaciones	0.00	0.00
Convenios	0.00	0.00
Otras Aplicaciones de Operación	0.00	4,370,856.27
<b>Flujos Netos de Efectivo de las Actividades de Operación</b>	<b>100,970,408.42</b>	<b>(3,167,596.85)</b>
<b>Flujos de Efectivo de las Actividades de Inversión</b>		
<b>Origen</b>	<b>10,018,302.76</b>	<b>62,059,406.36</b>
Bienes Inmuebles, Infraestructura y Construcciones en Proceso	0.00	39,812,095.26
Bienes Muebles	0.00	5,525,467.25
Otros Orígenes de Inversión	10,018,302.76	16,721,843.85
<b>Aplicación</b>	<b>9,996,752.17</b>	<b>33,501,509.00</b>
Bienes Inmuebles, Infraestructura y Construcciones en Proceso	0.00	0.00
Bienes Muebles	0.00	0.00
Otras Aplicaciones de Inversión	9,996,752.17	33,501,509.00
<b>Flujos Netos de Efectivo de las Actividades de Inversión</b>	<b>21,550.59</b>	<b>28,557,897.36</b>
<b>Flujos de Efectivo de las Actividades de Financiamiento</b>		
<b>Origen</b>	<b>377,381.79</b>	<b>0.00</b>
Endeudamiento Neto	0.00	0.00
Interno	0.00	0.00
Externo	0.00	0.00
Otros Orígenes de Financiamiento	377,381.79	0.00
<b>Aplicación</b>	<b>255,776.27</b>	<b>24,632,721.55</b>
Servicios de la Deuda	0.00	0.00
Interno	0.00	0.00
Externo	0.00	0.00
Otras Aplicaciones de Financiamiento	255,776.27	24,632,721.55
<b>Flujos Netos de Efectivo por Actividades de Financiamiento</b>	<b>121,605.52</b>	<b>(24,632,721.55)</b>
<b>Incremento/Disminución Neta en el Efectivo y Equivalentes al Efectivo</b>	<b>101,113,564.53</b>	<b>757,578.96</b>
<b>Efectivo y Equivalentes al Efectivo al Inicio del Ejercicio</b>	<b>33,476,591.92</b>	<b>32,719,012.96</b>
<b>Efectivo y Equivalentes al Efectivo al Final del Ejercicio</b>	<b>134,590,156.45</b>	<b>33,476,591.92</b>

Gemma Natalia Gordillo Onofre

Jefa de la Unidad de Apoyo Administrativo

Rebeca Vázquez Ovando

Jefa del Área de Recursos Financieros y Contabilidad

"Bajo protesta de decir verdad declaramos que los Estados Financieros y sus notas, son razonablemente correctos y son responsabilidad del emisor".

*[Handwritten signature]*



SISTEMA CONTABLE 2026

ESTADO ANALITICO DEL ACTIVO

DEL 01 DE ENERO AL 31 DE MARZO DEL 2026  
(Cifras en Pesos)

Página 1 de 1

19/05/2026

Fecha:

Concepto	Saldo Inicial	Cargos del Período	Abonos del Período	Saldo Final	Variación del Período
<b>ACTIVO</b>	<b>241,545,003.79</b>	<b>122,021,059.16</b>	<b>27,758,200.54</b>	<b>335,807,862.41</b>	<b>94,262,858.62</b>
<b>ACTIVO CIRCULANTE</b>	<b>33,702,133.51</b>	<b>121,937,271.14</b>	<b>20,823,706.61</b>	<b>134,815,698.04</b>	<b>101,113,564.53</b>
Efectivo y Equivalentes	33,476,591.92	121,776,321.38	20,662,756.85	134,590,156.45	101,113,564.53
Derechos a Recibir Efectivo o Equivalentes	0.00	160,949.76	160,949.76	0.00	0.00
Derechos a Recibir Bienes o Servicios	0.00	0.00	0.00	0.00	0.00
Inventarios	0.00	0.00	0.00	0.00	0.00
Almacenes	225,541.59	0.00	0.00	225,541.59	0.00
Estimación por Pérdida o Deterioro de Activos Circulantes	0.00	0.00	0.00	0.00	0.00
Otros Activos Circulantes	0.00	0.00	0.00	0.00	0.00
<b>ACTIVO NO CIRCULANTE</b>	<b>207,842,870.28</b>	<b>83,788.02</b>	<b>6,934,493.93</b>	<b>200,992,164.37</b>	<b>(6,850,705.91)</b>
Inversiones Financieras a Largo Plazo	75,051,885.11	83,788.02	6,934,493.93	68,201,179.20	(6,850,705.91)
Derechos a Recibir Efectivo o Equivalentes a Largo Plazo	4,922,056.80	0.00	0.00	4,922,056.80	0.00
Bienes Inmuebles, Infraestructura y Construcciones en Proceso	40,647,227.00	0.00	0.00	40,647,227.00	0.00
Bienes Muebles	45,853,238.85	0.00	0.00	45,853,238.85	0.00
Activos Intangibles	364,108.11	0.00	0.00	364,108.11	0.00
Depreciación, Deterioro y Amortización Acumulada de Bienes	(7,429,332.75)	0.00	0.00	(7,429,332.75)	0.00
Activos Diferidos	48,433,687.16	0.00	0.00	48,433,687.16	0.00
Estimación por Pérdida o Deterioro de Activos no Circulantes	0.00	0.00	0.00	0.00	0.00
Otros Activos no Circulantes	0.00	0.00	0.00	0.00	0.00

  
Gemma Natalia Gordillo Onofre

Jefa de la Unidad de Apoyo Administrativo

  
Rebeca Vázquez Ovando

Jefa del Área de Recursos Financieros y Contabilidad

“Bajo protesta de decir verdad declaramos que los Estados Financieros y sus notas, son razonablemente correctos y son responsabilidad del emisor”.



GOBIERNO CONSTITUCIONAL DEL ESTADO DE CHIAPAS  
SECRETARÍA DE ECONOMÍA Y DEL TRABAJO  
SISTEMA CONTABLE 2026  
ESTADO ANALÍTICO DE LA DEUDA Y OTROS PASIVOS  
DEL 1o. DE ENERO AL 31 DE MARZO DE 2026  
(Cifras en Pesos)

Página 1 de 1

Fecha: 19/05/2026

DENONIMACIÓN DE LAS DEUDAS	MONEDA DE CONTRATACIÓN	INSTITUCIÓN O PAIS ACREEDOR	SALDO INICIAL DEL PERÍODO	SALDO FINAL DEL PERÍODO
<b>DEUDA PÚBLICA</b>				
<b>Corto Plazo</b>				
<b>Deuda Interna</b>			<b>0.00</b>	<b>0.00</b>
Instituciones de Crédito			0.00	0.00
BBVA MEXICO, S.A.	Moneda Nacional	México	0.00	0.00
BANOBRAS, S.N.C.	Moneda Nacional	México	0.00	0.00
BANORTE, S.A.	Moneda Nacional	México	0.00	0.00
INTERACCIONES, S.A.	Moneda Nacional	México	0.00	0.00
SANTANDER, S.A.	Moneda Nacional	México	0.00	0.00
SCOTIABANK INVERLAT, S.A.	Moneda Nacional	México	0.00	0.00
Títulos y Valores	Moneda Nacional	México	0.00	0.00
Arrendamientos Financieros	Moneda Nacional	México	0.00	0.00
<b>Deuda Externa</b>			<b>0.00</b>	<b>0.00</b>
Organismos Financieros Internacionales			0.00	0.00
Deuda Bilateral			0.00	0.00
Títulos y Valores			0.00	0.00
Arrendamientos Financieros			0.00	0.00
<b>Subtotal de Deuda Pública a Corto Plazo</b>			<b>0.00</b>	<b>0.00</b>
<b>Largo Plazo</b>				
<b>Deuda Interna</b>			<b>0.00</b>	<b>0.00</b>
Instituciones de Crédito			0.00	0.00
BBVA MEXICO, S.A.	Moneda Nacional	México	0.00	0.00
BANOBRAS, S.N.C.	Moneda Nacional	México	0.00	0.00
BANORTE, S.A.	Moneda Nacional	México	0.00	0.00
SANTANDER, S.A.	Moneda Nacional	México	0.00	0.00
Títulos y Valores	Moneda Nacional	México	0.00	0.00
Arrendamientos Financieros	Moneda Nacional	México	0.00	0.00
<b>Deuda Externa</b>			<b>0.00</b>	<b>0.00</b>
Organismos Financieros Internacionales			0.00	0.00
Deuda Bilateral			0.00	0.00
Títulos y Valores			0.00	0.00
Arrendamientos Financieros			0.00	0.00
<b>Subtotal de Deuda Pública a Largo Plazo</b>			<b>0.00</b>	<b>0.00</b>
<b>Total de Otros Pasivos</b>	Moneda Nacional	México	<b>60,564,670.30</b>	<b>60,686,275.82</b>
<b>Total de Deuda Pública y Otros Pasivos</b>			<b>60,564,670.30</b>	<b>60,686,275.82</b>

Gemma Natalia Gordillo Onofre

Jefa de la Unidad de Apoyo Administrativo

Rebeca Vázquez Ovando

Jefa del Área de Recursos Financieros y Contabilidad

"Bajo protesta de decir verdad declaramos que los Estados Financieros y sus notas, son razonablemente correctos y son responsabilidad del emisor".

*[Handwritten mark]*



SISTEMA CONTABLE 2026

INFORME SOBRE PASIVOS CONTINGENTES

DEL 1o. DE ENERO AL 31 DE MARZO DE 2026

De conformidad a las Principales Reglas de Registro y Valoración del Patrimonio (Elementos Generales), emitidas por el Consejo Nacional de Armonización Contable, publicadas en el capítulo reformado en el Diario Oficial de la Federación el 06 de octubre del 2014, y última reforma del 23 de diciembre de 2020, los Pasivos Contingentes consideran:

- a) Una obligación posible, surgida a raíz de sucesos pasados, cuya existencia ha de ser confirmada sólo por la ocurrencia, o en su caso, por la no ocurrencia, de uno o más eventos inciertos en el futuro, que no están enteramente bajo el control del organismo público.
- b) Una obligación presente, surgida a raíz de sucesos pasados, que no se ha reconocido contablemente porque: no es probable que la entidad tenga que satisfacerla, desprendiéndose de recursos que incorporen beneficios económicos; o bien el importe de la obligación no pueda ser medido con la suficiente fiabilidad.

Al respecto, se informa que este organismo **cuenta a la fecha con un saldo de: 330,321.93**

Laudo a Favor del C. Javier Emmanuel Osorio Alemán, mediante expediente Número-590/B/2016.

  
Gemma Natalia Gordillo Onofre

Jefa de la Unidad de Apoyo Administrativo

  
Rebeca Vázquez Ovando

Jefa del Área de Recursos Financieros y  
Contabilidad



## NOTAS A LOS ESTADOS FINANCIEROS

### Introducción

Atendiendo a lo establecido por el artículo 17 de la Ley General de Contabilidad Gubernamental, cada ente público es responsable de su contabilidad, de la operación del sistema y en consecuencia de la información que proporciona para la integración de la Cuenta Pública.

De conformidad al artículo 46, fracción I, inciso g), 47, 48 y 49 de la Ley General de Contabilidad Gubernamental, así como, a la normatividad emitida por el Consejo Nacional de Armonización Contable, a continuación, se presentan las notas a los estados financieros de la **Secretaría de Economía y del Trabajo**, correspondiente al 31 de marzo de 2026, con los siguientes apartados:

- **Notas de Gestión Administrativa,**
- **Notas de Desglose, y**
- **Notas de Memoria (Cuentas de Orden).**

### NOTAS DE GESTIÓN ADMINISTRATIVA

#### 1. Autorización e Historia

##### a) *Fecha de Creación del Ente Público*

La **Secretaría de Economía y del Trabajo**; fue creada a través del decreto No.319, publicado en el Periódico Oficial No.057, Segunda Sección, Tomo III, de fecha 07 de noviembre de 2007.

##### b) *Principales Cambios en su Estructura*

A través del Decreto No. 019, publicado en el Periódico Oficial No. 132 Segunda Sección, Tomo III, de fecha 24 de Diciembre de 2008, mediante el cual los recursos humanos, materiales y financieros, además de los compromisos y procedimientos contraídos por la Secretaría de Turismo y Proyectos Estratégicos, así como las atribuciones y referencias que otras leyes le asignen en materia de corredores comerciales, comercio y fomento económico, fueron transferidos, asumidos y conferidos a la Secretaría de Economía.

Derivado de las reformas a la Ley Orgánica de la Administración Pública del Estado de Chiapas, mediante Dictamen No. SH/025/2009, de fecha 16 de Enero de 2009, se autorizó la reestructuración orgánica de la Secretaría de Economía, con vigencia a partir del 01 de Enero de 2009, la cual considera su cambio de sede, de la ciudad de Tapachula de Córdova y Ordoñez, Chiapas, a la ciudad de Tuxtla Gutiérrez, Chiapas, así como el cambio de denominación de la ahora Subsecretaría de Industrialización y Promoción de Inversiones de esta Secretaría y la incorporación de la Subsecretaría de Micro, Pequeñas, Medianas y Grandes Empresas proveniente de la Secretaría de Turismo.

Mediante Periódico Oficial No. 346, Cuarta Sección, Tomo III, de fecha 30 de septiembre de 2011, a través del Decreto No. 046, se reforman, adicionan y derogan diversas disposiciones de la Ley Orgánica de la Administración

*[Handwritten marks]*

Pública del Estado de Chiapas, en el que adicionan atribuciones a la Secretaría de Economía, en materia de Energía Eléctrica.

Con fecha 22 de agosto de 2012, mediante el Periódico Oficial No. 384, Tomo III, Publicación No. 3408-A-2012, se emite el decreto por el que se crea la Comisión Estatal de Mejora Regulatoria, como Órgano Desconcentrado de la Secretaría de Economía, por lo que los recursos humanos, materiales y financieros, de la Subsecretaría de Mejora Regulatoria, serán transferidos al nuevo Organismo Público. Derivado de ello, se emitió el Dictamen Técnico No. SH/SUBA/DGRH/DEO/175/2012, de fecha 20 de septiembre de 2012, en el que se cancela la Subsecretaría de Mejora Regulatoria con sus Órganos Administrativos y se crea la Comisión Estatal de Mejora Regulatoria.

Mediante Periódico Oficial No. 414 de fecha 08 de Diciembre del 2018, a través del Decreto No. 20, se describen de manera específica algunos de los cambios particulares que se consideran en la Ley, siguiendo el orden en el que se presenta la organización e integración de la Administración Pública estatal centralizada, reorganización y reingeniería administrativa, por lo cual la Secretaría del Trabajo se fusiona con la Secretaría de Economía, procurando con ello, dar mayor énfasis a las funciones de promoción del empleo, uno de los ejes rectores de las políticas implementadas por el Presidente de la Republica, y detonar el desarrollo económico integral del Estado.

## 2. Panorama Económico y Financiero

La situación económica y financiera de la **Secretaría de Economía y del Trabajo** fue aceptable durante el ejercicio; debido a que fueron tomados en cuenta todos los lineamientos y normas emitidos por el Consejo Nacional de Armonización Contable (CONAC), y los recursos ministrados por la Secretaría de Finanzas fueron presupuestados y erogados de manera adecuada tanto presupuestal, contable y financiera.

## 3. Organización y Objeto Social

### a) Objeto Social

La **Secretaría de Economía y del Trabajo**, es responsable de integrar y difundir con oportunidad las acciones y hechos de interés social, económico y político de la gestión gubernamental.

### b) Principal Actividad

- Fomentar la instalación y consolidación de empresas.
- La promoción del Estado ante inversionistas nacionales e internacionales.
- El otorgamiento de incentivos y apoyo logístico.
- Comercializar y posicionar productos chiapanecos en los mercados regionales, nacionales e internacionales, a través de la promoción.
- Asistencia técnica y la mejora de sus procesos de comercialización.
- Promover e impulsar la instalación del programa de mejora regulatoria.
- Apoyar y orientar a empresarios y emprendedores para la apertura rápida de empresas, a través de la simplificación administrativa.
- Fomentar el desarrollo de las regiones.





SECRETARÍA DE ECONOMÍA Y DEL TRABAJO  
NOTAS A LOS ESTADOS FINANCIEROS  
DEL 1 DE ENERO AL 31 DE MARZO DE 2026  
(Cifras en Pesos)

**c) Ejercicio Fiscal**

Ejercicio 2026

**d) Régimen Jurídico**

La **Secretaría de Economía y del Trabajo**; está registrada ante el Servicio de Administración Tributaria como persona moral con fines no lucrativos, cuya actividad económica es la administración pública estatal en general, y sus obligaciones son las siguientes:

- Presentar la declaración y pago provisional mensual de retenciones de impuestos sobre la renta (ISR), y sueldos y salarios.
- Presentar la declaración anual donde se informe sobre las retenciones de los trabajadores que recibieron sueldos y salarios, y trabajadores asimilados a salarios.
- Presentar declaración informativa anual de subsidio al empleo.

**e) Consideraciones Fiscales del Ente**

La **Secretaría de Economía y del Trabajo**, se ubica dentro de las personas morales a que se refiere el artículo 95 y 102 de la Ley del Impuesto sobre la Renta (LISR), pero tiene otras obligaciones como:

- Presentar la declaración y pago provisional de retenciones de ISR por Sueldos y Salarios.
- Aportaciones patronales al INFONAVIT.
- Aportaciones patronales al IMSS.
- 2 % del Impuesto Sobre Nóminas.
- 10 % del ISR por arrendamiento de inmuebles.
- 2 % del Impuesto Sobre Nóminas a prestadores de servicios.

*[Handwritten signatures in blue ink]*

**f) Estructura Organizacional Básica**

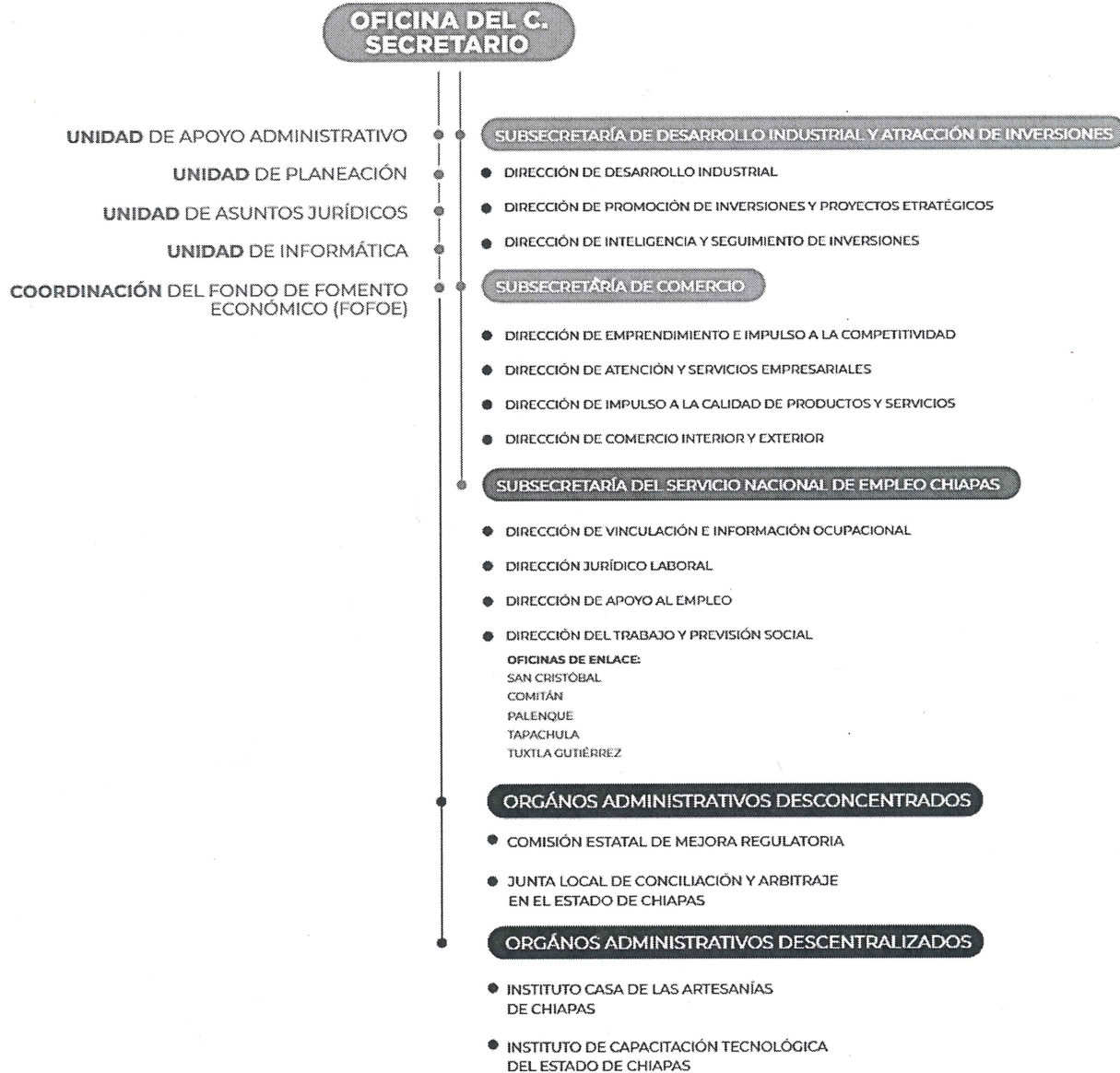

**g) Fideicomisos de los cuales es Fideicomitente o Fideicomisario, y Contratos Análogos, incluyendo Mandatos de los cuales es parte**

- Fideicomiso para la Habilitación y Administración del Recinto Fiscalizado Estratégico Puerto Chiapas
- Fondo de Fomento Económico Chiapas Solidario "Fofoe"
- Fondo de Financiamiento para las Empresas de Solidaridad del Sector Artesanal "Fofessa".

*[Handwritten signatures and initials]*



#### 4. Bases de Preparación de los Estados Financieros

Para llevar a cabo la preparación de los Estados Financieros del presente ejercicio se consideró lo siguiente:

**a) Si se ha observado la normatividad emitida por el CONAC y las disposiciones legales aplicables.**

Se ha observado las disposiciones legales de la Normatividad emitida por el CONAC y la Ley General de Contabilidad Gubernamental (LGCG), siendo congruente con la armonización contable en la emisión de los estados financieros.

**b) La normatividad aplicada para el reconocimiento, valuación y revelación de los diferentes rubros de la información financiera, así como las bases de medición utilizadas para la elaboración de los estados financieros; por ejemplo: costo histórico, valor de realización, valor razonable, valor de recuperación o cualquier otro método empleado y los criterios de aplicación de los mismos.**

Todas las cuentas que afectan económicamente a la **Secretaría de Economía y del Trabajo**, están cuantificados en términos monetarios y se registran al costo histórico. El costo histórico de las operaciones corresponde al monto erogado para su adquisición conforme a la documentación contable original justificativa y comprobatoria.

**c) Postulados Básicos de Contabilidad Gubernamental (PBCG).**

Las bases de preparación de los estados financieros de la **Secretaría de Economía y del Trabajo**, aplican los postulados básicos siguientes:

- |  |   |
|--|---|
| 1. Sustancia Económica                   | 7. Consolidación de la Información Financiera |
| 2. Entes Públicos                        | 8. Devengo Contable                           |
| 3. Existencia Permanente                 | 9. Valuación                                  |
| 4. Revelación Suficiente                 | 10. Dualidad Económica                        |
| 5. Importancia Relativa                  | 11. Consistencia                              |
| 6. Registro e Integración Presupuestaria |   |

**d) Normatividad supletoria. En caso de emplear varios grupos de normatividades (normatividades supletorias), deberá realizar la justificación razonable correspondiente, su alineación con los PBCG y a las características cualitativas asociadas descritas en el Marco Conceptual de Contabilidad Gubernamental (MCCG) y sus modificaciones.**

(No Aplica)

**e) Para las Entidades que por primera vez estén implementando la base devengado de acuerdo a la Ley de Contabilidad; deberán revelar las nuevas políticas de reconocimiento, su plan de implementación, revelar los cambios en las políticas, la clasificación y medición de las mismas,**

Handwritten signatures in blue ink.



SECRETARÍA DE ECONOMÍA Y DEL TRABAJO  
NOTAS A LOS ESTADOS FINANCIEROS  
DEL 1 DE ENERO AL 31 DE MARZO DE 2026  
(Cifras en Pesos)

*así como su impacto en la información financiera, y presentar los últimos estados financieros con la normatividad anteriormente utilizada con las nuevas políticas para fines de comparación en la transición a la base de devengado.*

(No Aplica)

## 5. Políticas de Contabilidad Significativas

(No Aplica)

## 6. Posición en Moneda Extranjera y Protección por Riesgo Cambiario

(No Aplica)

## 7. Reporte Analítico del Activo

En las reglas específicas del Registro y Valoración del Patrimonio emitidas por el Consejo Nacional de Armonización Contable, se definió como vida útil de un activo, al periodo durante el que se espera utilizar el activo, además, se menciona que se considerará que un activo tiene una vida útil indefinida cuando, sobre la base de un análisis de todos los factores relevantes, no exista un límite previsible al periodo a lo largo del cual se espera que el activo genere rendimientos económicos o potencial de servicio, o a la utilización en la producción de bienes y servicios públicos. Con base en estas reglas, los activos de la **Secretaría de Economía y del Trabajo**, sitúa la valoración de sus bienes tangibles aplicando la depreciación, utilizando el procedimiento establecido por el Consejo Nacional de Armonización Contable (CONAC).

Las principales variaciones que presenta el activo del 1 de enero al 31 de marzo de 2026, se integra de la siguiente manera:

- a) La variación positiva por \$ 101,113,564.53, del rubro efectivo y equivalentes se debe al pago de fondo revolvente otorgados a la Unidad de Apoyo Administrativo, pagos centralizados; así como, el saldo para cubrir compromisos contraídos por esta Secretaría.
- b) La variación negativa por \$ 6,850,705.91, del rubro inversiones financieras a largo plazo se debe a la disminución de capital de los fideicomisos, Fondo de Fomento Económico Chiapas Solidario (FOFOE), y Fideicomiso para la Habilitación y Administración del Recinto Fiscalizado Estratégico Puerto Chiapas, que se encuentran sectorizados a la Secretaría de Economía y del Trabajo.

## 8. Fideicomisos, Mandatos y Análogos

Los fideicomisos, mandatos y contratos análogos presentados en los estados financieros de la **Secretaría de Economía y del Trabajo**, ascienden a un importe de \$ 34,181,179.20 y se encuentran registrados en el activo no circulante, los cuales se muestran a continuación:

X B J

SECRETARÍA DE ECONOMÍA Y DEL TRABAJO  
NOTAS A LOS ESTADOS FINANCIEROS  
DEL 1 DE ENERO AL 31 DE MARZO DE 2026  
(Cifras en Pesos)

FIDEICOMISOS, MANDATOS Y ANÁLOGOS  
(Cifras en Pesos)

CONCEPTO	SALDO AL 31 DE DICIEMBRE DE 2025	MOVIMIENTOS 2026		SALDO AL 31 DE MARZO DE 2026
		AUMENTO	DISMINUCIÓN	
Fideicomiso para la Habilitación y Administración del Recinto Fiscalizado Estratégico Puerto Chiapas	\$ 2,108,009.34	\$ 0	\$ 528,778.45	\$ 1,579,230.89
Fondo de Fomento Económico Chiapas Solidario "FOFOE"	34,099,816.24	0	6,397,593.16	27,702,223.08
Fondo de Financiamiento para las Empresas de Solidaridad del Sector Artesanal "FOFESSA".	4,824,059.53	75,665.70	0	4,899,725.23
<b>SUMAS</b>	<b>\$ 41,031,885.11</b>	<b>\$ 75,665.70</b>	<b>\$ 6,926,371.61</b>	<b>\$ 34,181,179.20</b>

**9. Reporte de la Recaudación**

(No Aplica)

**10. Información sobre la Deuda y el Reporte Analítico de la Deuda**

(No Aplica)

**11. Calificaciones Otorgadas**

(No Aplica)

**12. Proceso de Mejora**

**a) Principales Políticas de Control Interno**

Manual de Procedimientos: Nos indica los procedimientos que debemos seguir de forma ordenada en el desarrollo de las actividades; evitando duplicidad de esfuerzos.

Ley General de Contabilidad Gubernamental (LGCG): Nos establece los criterios generales que rigen la contabilidad gubernamental y la emisión de información financiera, incluyendo la presupuestaria y programática en forma razonable y transparente.

Normatividad Contable: Tiene por objeto efectuar el registro contable de los recursos públicos y la preparación de informes financieros de forma armonizada, que dan transparencia para la interpretación, evaluación, fiscalización y entrega de informes; regulando las operaciones contables.

Normas Presupuestarias: Nos indica cómo se ejecuta el gasto público, administrándolo con eficiencia, eficacia, economía, transparencia y honradez, para rendir cuentas de los recursos públicos, así mismo contribuir a

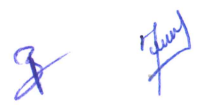

SECRETARÍA DE ECONOMÍA Y DEL TRABAJO  
NOTAS A LOS ESTADOS FINANCIEROS  
DEL 1 DE ENERO AL 31 DE MARZO DE 2026  
(Cifras en Pesos)

fortalecer la armonización presupuestaria y contable.

**b) Medidas de Desempeño Financiero, Metas y Alcance**

A través del proceso de armonización contable, se da un cambio trascendental para atender en tiempo y forma el nuevo esquema de la contabilidad gubernamental, logrando resultados en materia de información financiera, transparencia y rendición de cuentas, así como, mantener la liquidez y solvencia económica.

**13. Información por Segmentos**

(No Aplica)

**14. Eventos Posteriores al Cierre**

(No Aplica)

**15. Partes Relacionadas**

"No existen partes relacionadas que pudieran ejercer influencia significativa sobre la toma de decisiones financieras y operativas"

**16. Responsabilidad sobre la Presentación Razonable de la Información Contable**

"Bajo protesta de decir verdad declaramos que los Estados Financieros y sus Notas, son razonablemente correctos y son responsabilidad del emisor"

NOTAS DE DESGLOSE

**NOTAS AL ESTADO DE ACTIVIDADES**

El Estado de Actividades refleja el resultado entre el saldo total de los ingresos captados y el saldo total de los gastos incurridos por la **Secretaría de Economía y del Trabajo**, cuya diferencia positiva o negativa determina el ahorro o desahorro del 1 de enero al 31 de marzo de 2026, sin considerar la inversión física en Bienes Muebles e Inmuebles, Infraestructura y Construcciones en Proceso. De esta forma el resultado durante este periodo refleja un ahorro por \$ 100,970,408.42.

**Ingresos y Otros Beneficios**

***Participaciones, Aportaciones, Convenios, Incentivos Derivados de la Colaboración Fiscal, Fondos Distintos de Aportaciones, Transferencias, Asignaciones, Subsidios y Subvenciones, y Pensiones y Jubilaciones***

Al 31 de marzo de 2026, el 15 % o más de este rubro están integrados por recursos presupuestales radicados a través de transferencias que la Secretaría de Finanzas realiza con base al presupuesto autorizado, para llevar a cabo las actividades de la **Secretaría de Economía y del Trabajo**.

X Z



SECRETARÍA DE ECONOMÍA Y DEL TRABAJO  
NOTAS A LOS ESTADOS FINANCIEROS  
DEL 1 DE ENERO AL 31 DE MARZO DE 2026  
(Cifras en Pesos)

**PARTICIPACIONES, APORTACIONES, CONVENIOS, INCENTIVOS DERIVADOS DE LA COLABORACIÓN FISCAL, FONDOS DISTINTOS DE APORTACIONES, TRANSFERENCIAS, ASIGNACIONES, SUBSIDIOS Y SUBVENCIONES, Y PENSIONES Y JUBILACIONES**

( Cifras en Pesos )

CONCEPTO	NATURALEZA	2026	2025
Transferencias, Asignaciones, Subsidios y Subvenciones, y Pensiones y Jubilaciones	Acreedora	\$ 121,338,816.00	\$ 124,774,984.07
<b>SUMAS</b>		<b>\$ 121,138,816.00</b>	<b>\$ 124,774,984.07</b>

**Otros Ingresos y Beneficios**

El rubro de Otros Ingresos y Beneficios, corresponden a ingresos obtenidos al 31 de marzo de 2026. A continuación se explican aquellas que en lo individual representan el 15 % o más del total de las mismas, integrado por: Otros Ingresos y Beneficios Varios con un importe de \$ 2.28 por concepto de apertura de cuentas bancarias del presente ejercicio, diferencias y redondeos por el pago de retenciones del 2% de mano de obra y 6% adicional, diferencias por pagos de pasivos del ejercicio 2025.

**OTROS INGRESOS Y BENEFICIOS**

( Cifras en Pesos )

CONCEPTO	NATURALEZA	2026	2025
Otros Ingresos y Beneficios Varios	Acreedora	\$ 2.28	\$ 6.20
<b>SUMAS</b>		<b>\$ 2.28</b>	<b>\$ 6.20</b>

**Gastos y Otras Pérdidas**

**Gastos de Funcionamiento**

Los gastos de funcionamiento lo integran todas las erogaciones realizadas en la operatividad al 31 de marzo de 2026, principalmente en los capítulos 1000 Servicios Personales, 2000 Materiales y Suministros, y 3000 Servicios Generales.

Del total de los Gastos de Funcionamiento, se explican aquellas que en lo individual representan el 15 % o más, de la totalidad de las mismas, el cual se integra de la siguiente manera: el importe de \$ 17,292,270.01 correspondiente a pagos de sueldos y salarios, aportaciones al IMSS, ISSTECH e Infonavit, del personal que labora en la **Secretaría de Economía y del Trabajo**, correspondiente al 31 de marzo de 2026.

**GASTOS DE FUNCIONAMIENTO**

( Cifras en Pesos )

CONCEPTO	2026	2025	
Servicios Personales	\$ 17,292,270.01	\$ 83,598,530.33	
Materiales y Suministros	468,942.07	1,799,523.62	
Servicios Generales	2,385,747.78	14,121,837.95	
<b>SUMAS</b>		<b>\$ 20,146,959.86</b>	<b>\$ 99,519,891.90</b>

*[Handwritten signatures and initials in blue ink]*



SECRETARÍA DE ECONOMÍA Y DEL TRABAJO  
NOTAS A LOS ESTADOS FINANCIEROS  
DEL 1 DE ENERO AL 31 DE MARZO DE 2026  
(Cifras en Pesos)

**Transferencias, Asignaciones, Subsidios y Otras Ayudas**

Las Transferencias, Asignaciones, Subsidios y Otras Ayudas, que en lo individual representan el 15 % o más del total del rubro, lo integran todas las erogaciones realizadas en la operatividad al 31 de marzo de 2026, principalmente por el importe de \$ 221,450.00 por concepto de recursos para impulsar el desarrollo económico del estado mediante el otorgamiento de créditos accesibles a inversionistas de las MIPyMES.

**TRANSFERENCIAS, ASIGNACIONES, SUBSIDIOS Y OTRAS AYUDAS**  
( Cifras en Pesos )

CONCEPTO	2026	2025
Subsidios y Subvenciones	\$ 0	\$ 2,039,854.29
Ayudas Sociales	221,450.00	5,233,704.00
Transferencias a Fideicomisos, Mandatos y Contratos Análogos	0	16,778,280.66
<b>SUMAS</b>	<b>\$ 221,450.00</b>	<b>\$ 24,051,838.95</b>

**NOTAS AL ESTADO DE SITUACIÓN FINANCIERA**

El Estado de Situación Financiera muestra la posición financiera de la **Secretaría de Economía y del Trabajo**, valuados y elaborados de acuerdo con los Postulados Básicos de Contabilidad Gubernamental, Normas y Metodología para la Emisión de Información Financiera y Estructura de los Estados Financieros del Ente Público y Características de sus Notas, emitidos por el Consejo Nacional de Armonización Contable (CONAC), el cual refleja los bienes y derechos que se clasifican en rubros de acuerdo a su disponibilidad de liquidez al igual que sus obligaciones o compromisos, agrupándolas con relación a su exigibilidad.

**ACTIVO**

El activo se compone de los fondos, valores, derechos y bienes cuantificados en términos monetarios, los cuales dispone la **Secretaría de Economía y del Trabajo**, para la operatividad y la prestación de servicios públicos, éste se integra como sigue:

**Circulante**

**Efectivo y Equivalentes**

El rubro de efectivo y equivalentes al 31 de marzo de 2026, asciende a \$ 134,590,156.45, el cual representa el 99.8 % del total de activo circulante, se integra por la disponibilidad financiera para cubrir los compromisos de pagos a los diferentes proveedores, así como, pagos de impuestos y otras contribuciones; así también, para cubrir gastos menores y emergentes, mismos que se encuentran pendientes de ser reintegrados. También, se encuentran los depósitos en garantía por los contratos celebrados con Comisión Federal de Electricidad por servicios de energía eléctrica y equipos utilizados para la operatividad de esta Secretaría de Economía y del Trabajo.

*[Handwritten signatures and initials in blue ink]*



SECRETARÍA DE ECONOMÍA Y DEL TRABAJO  
NOTAS A LOS ESTADOS FINANCIEROS  
DEL 1 DE ENERO AL 31 DE MARZO DE 2026  
(Cifras en Pesos)

**EFFECTIVO Y EQUIVALENTES**  
( Cifras en Pesos )

CONCEPTO	2026	2025
Efectivo	\$ 70,000.00	\$ 70,000.00
Bancos/Dependencias y Otros	3,550,318.19	3,550,204.97
Fondos con Afectación Específica	130,924,410.47	29,810,959.16
Depósitos de Fondos de Terceros en Garantía y/o Administración	45,427.79	45,427.79
<b>SUMAS</b>	<b>\$ 134,590,156.45</b>	<b>\$ 33,476,591.92</b>

FONDOS CON AFECTACIÓN ESPECÍFICA	2026	2025
Ingresos Estatales	\$ 11,126,420.62	\$ 11,126,420.62
Fondo General de Participaciones	109,914,252.87	9,054,593.04
Participaciones por Impuestos Especiales	469,097.87	52,683.57
Fondo de Fiscalización y Recaudación	1,689,127.27	2,117,964.57
Fondo de Compensación	6,979,359.26	6,979,359.26
Impuestos a la Venta Final de Gasolina y Diesel	251,800.34	251,800.34
ISR Participable Estatal	272,522.46	0
Otros Subsidios	38,504.43	38,504.43
Fondo de Extracción de Hidrocarburos	0.03	293.69
Programa de Apoyo al Empleo (PAE). Ramo 14 – S043	94,410.16	100,424.48
Otros Incentivos Económicos	0	0
Impuestos Sobre Automóviles Nuevos	88,915.16	88,915.16
<b>SUMAS</b>	<b>\$ 130,924,410.47</b>	<b>\$ 29,810,959.16</b>

**Almacenes**

Este rubro del activo asciende a \$ 225,541.59 el cual representa el 0.2 % del total del activo circulante, este rubro se integra por el registro de material en existencia al cierre del ejercicio anterior, y al registro de la existencia de materiales en los almacenes generales de esta Secretaría de Economía y del Trabajo al 31 de marzo de 2026.

**ALMACENES**  
( Cifras en Pesos )

CONCEPTO	2026	2025
Almacén de Materiales y Suministros de Consumo	\$ 225,541.59	\$ 225,541.59
<b>SUMAS</b>	<b>\$ 225,541.59</b>	<b>\$ 225,541.59</b>

**No Circulante**

**Inversiones Financieras a Largo Plazo**

El saldo por \$ 68,201,179.20 al 31 de marzo de 2026, representa la adquisición de títulos y valores para el Fondo Chiapas; así como, por la operatividad de los fideicomisos destinados a otorgar apoyos en créditos y valores a diversos empresarios del sector artesanal en ejercicios anteriores con la finalidad de ser recuperados a largo plazo; integrado de la siguiente manera:

*[Handwritten signatures and initials in blue ink]*

SECRETARÍA DE ECONOMÍA Y DEL TRABAJO  
NOTAS A LOS ESTADOS FINANCIEROS  
DEL 1 DE ENERO AL 31 DE MARZO DE 2026  
(Cifras en Pesos)

Fondo de Fomento Económico, Chiapas Solidario (Fofoe).  
Fondo de Financiamiento para las Empresas de Solidaridad del Sector Artesanal de Chiapas (Fofessa).  
Fideicomiso para la Habilitación y Administración del Recinto Fiscalizado Estratégico Puerto Chiapas.

Del total del activo no circulante, el 33.9 % corresponde a este rubro.

**INVERSIONES FINANCIERAS A LARGO PLAZO**

( Cifras en Pesos )

CONCEPTO	2026	2025
Títulos y Valores a Largo Plazo	\$ 34,020,000.00	\$ 34,020,000.00
Fideicomisos, Mandatos y Contratos Análogos	34,181,179.20	41,031,885.11
<b>SUMAS</b>	<b>\$ 68,201,179.20</b>	<b>\$ 75,051,885.11</b>

TÍTULOS Y VALORES A LARGO PLAZO	2026	2025
Adquisiciones de Acciones (Chiapas SINCA)	\$ 34,020,000.00	\$ 34,020,000.00
<b>SUMAS</b>	<b>\$ 34,020,000.00</b>	<b>\$ 34,020,000.00</b>

FIDEICOMISOS, MANDATOS Y CONTRATOS ANÁLOGOS	SALDO AL 31 DE DICIEMBRE DE 2025	MOVIMIENTOS 2026		SALDO AL 31 DE MARZO DE 2026
		AUMENTO	DISMINUCIÓN	
Fideicomiso para la Habilitación y Administración del Recinto Fiscalizado Estratégico Puerto Chiapas	\$ 2,108,009.34	\$ 0	\$ 528,778.45	\$ 1,579,230.89
Fondo de Fomento Económico Chiapas Solidario "FOFOE"	34,099,816.24	0	6,397,593.16	27,702,223.08
Fondo de Financiamiento para las Empresas de Solidaridad del Sector Artesanal "FOFESSA".	4,824,059.53	75,665.70	0	4,899,725.23
<b>SUMAS</b>	<b>\$ 41,031,885.11</b>	<b>\$ 75,665.70</b>	<b>\$ 6,926,371.61</b>	<b>\$ 34,181,179.20</b>

**Derechos a Recibir Efectivo o Equivalentes a Largo Plazo**

Este rubro del activo asciende a \$ 4,922,056.80, el cual representa el 2.5 % del total del activo no circulante, corresponde a ejercicios anteriores; se integra por deudores pendientes de recuperar de ejercicios anteriores, saldo por reintegrar de la Secretaría de Turismo por concepto de arrendamiento de elevador, así como deudores sujetos a resolución judicial del ejercicio fiscal 2006, debido a fraude y falsificación de documentos, reclasificación de construcciones en proceso en bienes propios a deudores diversos ya que la obra del Observatorio de Trabajo Infantil y Adolescente del Estado de Chiapas (OTIACH) no fue concluida. Derivado de lo anterior, se están realizando las gestiones necesarias ante la Secretaría de Finanzas para su comprobación y/o regularización.





SECRETARÍA DE ECONOMÍA Y DEL TRABAJO  
NOTAS A LOS ESTADOS FINANCIEROS  
DEL 1 DE ENERO AL 31 DE MARZO DE 2026  
(Cifras en Pesos)

**DERECHOS A RECIBIR EFECTIVO O EQUIVALENTES A LARGO PLAZO**

( Cifras en Pesos )

CONCEPTO	VENCIMIENTO (DÍAS)	2026	2025
Documentos por Cobrar a Largo Plazo	> 365	\$ 7,633.60	\$ 7,633.60
Deudores Diversos a Largo Plazo	> 365	4,914,423.20	4,914,423.20
<b>SUMAS</b>		<b>\$ 4,922,056.80</b>	<b>\$ 4,922,056.80</b>

DOCUMENTOS POR COBRAR A LARGO PLAZO	VENCIMIENTO (DÍAS)	2026	2025
Recursos por Reintegrar	> 365	\$ 7,633.60	\$ 7,633.60
<b>SUMAS</b>		<b>\$ 7,633.60</b>	<b>\$ 7,633.60</b>

DEUDORES DIVERSOS A LARGO PLAZO	VENCIMIENTO (DÍAS)	2026	2025
Gastos a Comprobar	> 365	\$ 5,543.89	\$ 5,543.89
Deudores Sujetos a Resolución Judicial	> 365	4,908,879.31	4,908,879.31
<b>SUMAS</b>		<b>\$ 4,914,423.20</b>	<b>\$ 4,914,423.20</b>

**Bienes Inmuebles, Infraestructura y Construcciones en Proceso**

Al 31 de marzo de 2026, este rubro del activo asciende a \$ 40,647,227.00 y representa el valor de los bienes inmuebles como: edificios no habitacionales y terrenos propiedad de la **Secretaría de Economía y del Trabajo**, el cual representa el 20.2 % del activo no circulante.

**BIENES INMUEBLES, INFRAESTRUCTURA Y CONSTRUCCIONES EN PROCESO**

( Cifras en Pesos )

CONCEPTO	2026	2025
Terrenos	\$ 11,634,501.00	\$ 11,634,501.00
Edificios no Habitacionales	29,012,726.00	29,012,726.00
<b>SUMAS</b>		<b>\$ 40,647,227.00</b>

**Bienes Muebles**

Este rubro representa los bienes muebles que son propiedad de la **Secretaría de Economía y del Trabajo**, como son: Mobiliario y Equipo de Administración, Mobiliario y Equipo Educacional y Recreativo, Equipo e Instrumental Médico y de Laboratorio, Vehículos y Equipo de Transporte, Maquinaria, Otros Equipos y Herramientas, que aún se encuentran en buenas condiciones y que son básicos para la operatividad y el desarrollo de las funciones de las diferentes áreas del mismo; los cuales fueron adquiridos con recursos presupuestales en ejercicios anteriores. También, se incluyen los bienes obtenidos mediante transferencias de otros entes públicos.

X

B

Juan

SECRETARÍA DE ECONOMÍA Y DEL TRABAJO  
NOTAS A LOS ESTADOS FINANCIEROS  
DEL 1 DE ENERO AL 31 DE MARZO DE 2026  
(Cifras en Pesos)

Al 31 de marzo de 2026, este rubro asciende a \$ 45,853,238.85 y representa el 22.8 % del activo no circulante.

**BIENES MUEBLES**

( Cifras en Pesos )

CONCEPTO	2026	2025
Mobiliario y Equipo de Administración	\$ 18,357,236.39	\$ 18,357,236.39
Mobiliario y Equipo Educativo y Recreativo	807,310.52	807,310.52
Equipo e Instrumental Médico y de Laboratorio	8,000.00	8,000.00
Vehículos y Equipo de Transporte	5,709,335.63	5,709,335.63
Maquinaria, Otros Equipos y Herramientas	20,971,356.31	20,971,356.31
<b>SUMAS</b>	<b>\$ 45,853,238.85</b>	<b>\$ 45,853,238.85</b>

**Activos Intangibles**

Este rubro representa los activos intangibles que son propiedad de la **Secretaría de Economía y del Trabajo**, como son: software y licencias, que aún se encuentran en buenas condiciones y que son básicos para la operatividad de las áreas administrativas; los cuales fueron adquiridos con recursos presupuestales, en ejercicios anteriores.

Al 31 de marzo de 2025, este rubro asciende a \$ 364,108.11, que representa el 0.2 % del activo no circulante.

**ACTIVOS INTANGIBLES**

( Cifras en Pesos )

	NATURALEZA	2026	2025
Software	Deudora	\$ 354,333.11	\$ 354,333.11
Licencias	Deudora	9,775.00	9,775.00
<b>SUMAS</b>		<b>\$ 364,108.11</b>	<b>\$ 364,108.11</b>

**Depreciación, Deterioro y Amortización Acumulada de Bienes**

Este rubro representa la depreciación aplicada a los bienes tangibles que son propiedad de la **Secretaría de Economía y del Trabajo**, utilizando el procedimiento establecido por el Consejo Nacional de Armonización Contable (CONAC), aplicados en el ejercicio 2026.

Al periodo que se informa, este rubro presenta una cifra negativa de \$ 7,429,332.75, el cual refleja una disminución del 3.7 % del activo no circulante.

**DEPRECIACIÓN, DETERIORO Y AMORTIZACIÓN ACUMULADA DE BIENES**

( Cifras en Pesos )

CONCEPTO	2026	2025
Depreciación Acumulada de Bienes Muebles	\$ (7,429,332.75)	\$ (7,429,332.75)
<b>SUMAS</b>	<b>\$ (7,429,332.75)</b>	<b>\$ (7,429,332.75)</b>

X

7

7

SECRETARÍA DE ECONOMÍA Y DEL TRABAJO  
NOTAS A LOS ESTADOS FINANCIEROS  
DEL 1 DE ENERO AL 31 DE MARZO DE 2026  
(Cifras en Pesos)

DEPRECIACIÓN ACUMULADA DE BIENES MUEBLES	MONTO DEL BIEN	DEPRECIACIÓN DEL EJERCICIO	DEPRECIACIÓN ACUMULADA	TASA APLICADA
Mobiliario y Equipo de Administración	\$ 18,357,236.39	\$ 0	\$ (2,907,447.91)	10 y 33.3 %
Mobiliario y Equipo Educativo y Recreativo	807,310.52	0	(343,358.09)	10 y 33.3 %
Vehículos y Equipo de Transporte	5,709,335.63	0	(2,449,590.31)	20 %
Maquinaria, Otros Equipos y Herramientas	20,971,356.31	0	(1,728,936.44)	10 %
<b>SUMAS</b>	<b>\$ 45,853,238.85</b>	<b>\$ 0</b>	<b>\$ (7,429,332.75)</b>	

**Activos Diferidos**

Al 31 de marzo de 2026, este rubro refleja un monto de \$ 48,433,687.16 el cual representa el 24.1 % del total del activo no circulante, se encuentra integrado principalmente por los recursos otorgados para el pago de Nómina de Sueldos a Funcionarios y Empleados, 2% de Impuestos Sobre Nóminas, pagos a proveedores y prestadores de servicios y por operaciones que están en proceso de regularización presupuestal y contable del periodo correspondiente a ejercicios anteriores.

**ACTIVOS DIFERIDOS**  
( Cifras en Pesos)

CONCEPTO	NATURALEZA	2026	2025
Otros Activos Diferidos	Deudora	\$ 48,433,687.16	\$ 48,433,687.16
<b>SUMAS</b>		<b>\$ 48,433,687.16</b>	<b>\$ 48,433,687.16</b>

OTROS ACTIVOS DIFERIDOS	NATURALEZA	2026	2025
Otros Ingresos de Libre Disposición	Deudora	\$ 1,810,232.42	\$ 1,810,232.42
Ingresos Estatales	Deudora	43,477,007.83	43,477,007.83
Fondo General de Participaciones	Deudora	2,665,682.91	2,665,682.91
Fondo de Fiscalización y Recaudación	Deudora	145,726.75	145,726.75
Fondo de Compensación	Deudora	1,955.93	1,955.93
Fondo de Extracción de Hidrocarburos	Deudora	1,901.03	1,901.03
Otros Subsidios	Deudora	328,803.82	328,803.82
Ingresos no Gubernamentales	Deudora	2,376.47	2,376.47
<b>SUMAS</b>		<b>\$ 48,433,687.16</b>	<b>\$ 48,433,687.16</b>

**PASIVO**

Es el conjunto de cuentas que permite el registro de las obligaciones contraídas por la **Secretaría de Economía y del Trabajo**, para el desarrollo de sus funciones y la prestación de los servicios públicos. Al 31 de marzo de 2026, los estados financieros reflejan principalmente pasivo circulante o corto plazo, es decir, aquellas obligaciones en que la exigibilidad de pago es menor a un año, así también, pasivo no circulante o largo plazo que representa las obligaciones con vencimiento posterior a un año.





SECRETARÍA DE ECONOMÍA Y DEL TRABAJO  
NOTAS A LOS ESTADOS FINANCIEROS  
DEL 1 DE ENERO AL 31 DE MARZO DE 2026  
(Cifras en Pesos)

**Circulante**

**Cuentas por Pagar a Corto Plazo**

Al 31 de marzo de 2026, este rubro asciende a \$ 2,547,340.65 el cual representa el 100 % del total del pasivo circulante, se integra principalmente por las prestaciones salariales como son: sueldos, prima vacacional, prima dominical, aguinaldo devengado no pagado del periodo que se informa y ejercicios anteriores, así como aportaciones patronales al IMSS, Infonavit y 2% del Impuesto Sobre Nominas. Así mismo, por los compromisos contraídos por la adquisición de bienes de consumo e inventariables y por los compromisos contraídos con prestadores de servicios por el mantenimiento y rehabilitación de edificios, los cuales se encuentran pendiente de pago.

Además, se integra por las retenciones y contribuciones a favor de terceros como son: 10 % del I.S.R. por arrendamiento, así como el 2 % por mano de obra a prestadores de servicios y 6% adicional para el desarrollo económico y social de la entidad, los cuales se encuentran pendientes de enterar.

También, se encuentran registrados los rendimientos de cuentas bancarias, para ello se está llevando a cabo las gestiones correspondientes ante la Secretaría de Finanzas.

**CUENTAS POR PAGAR A CORTO PLAZO**

( Cifras en Pesos )

CONCEPTO	VENCIMIENTO (DÍAS)	2026	2025
Servicios Personales por Pagar a Corto Plazo	≤ 365	\$ 2,113,760.92	\$ 2,369,510.24
Proveedores por Pagar a Corto Plazo	< 365	423,394.24	46,131.59
Retenciones y Contribuciones por Pagar a Corto Plazo	< 365	10,185.44	10,209.07
Otras Cuentas por Pagar a Corto Plazo	< 365	0.05	3.37
<b>SUMAS</b>		<b>\$ 2,547,340.65</b>	<b>\$ 2,425,854.27</b>

**No Circulante**

**Cuentas por Pagar a Largo Plazo**

Este rubro asciende a \$ 5,661,790.18 que representa el 9.7 % del total del pasivo no circulante y refleja el registro de los compromisos contraídos a largo plazo, por la adquisición de bienes de consumo e inventariables, por la contratación de servicios con proveedores, y por otras deudas comerciales, los cuales se encuentran pendientes de liquidar al 31 de marzo de 2026.

**CUENTAS POR PAGAR A LARGO PLAZO**

( Cifras en Pesos )

CONCEPTO	VENCIMIENTO (DÍAS)	2026	2025
Proveedores por Pagar a Largo Plazo	> 365	\$ 5,661,790.18	\$ 5,661,790.18
<b>SUMAS</b>		<b>\$ 5,661,790.18</b>	<b>\$ 5,661,790.18</b>

X

B

Handwritten signature

SECRETARÍA DE ECONOMÍA Y DEL TRABAJO  
NOTAS A LOS ESTADOS FINANCIEROS  
DEL 1 DE ENERO AL 31 DE MARZO DE 2026  
(Cifras en Pesos)

**Pasivos Diferidos a Largo Plazo**

El saldo de este rubro al 31 de marzo del 2026, es de \$ 51,422,594.18, y representa el 88.4 % del total del pasivo no circulante, el cual se integra por el registro de prestaciones salariales del personal de la **Secretaría de Economía y del Trabajo** como son: sueldos y salarios, prima vacacional y dominical, bonos de productividad, aguinaldo por bajas, así como, las aportaciones patronales al IMSS, ISSTECH e Infonavit, y el 2 % de Impuesto Sobre Nóminas y reintegros de sueldos por aplicar.

Así mismo, se integra por las retenciones y contribuciones a favor de terceros como son: I.S.R. por sueldos y salarios y 2 % del Mano de Obra a Prestadores de Servicios y I.S.S.S.

También se encuentran registrados anticipos de ministración, rendimientos de cuentas bancarias y depósitos no identificados.

**PASIVOS DIFERIDOS A LARGO PLAZO**

( Cifras en Pesos )

CONCEPTO	VENCIMIENTO (DÍAS)	2026	2025
Otros Pasivos Diferidos a Largo Plazo	> 365	\$ 51,422,594.18	\$ 51,422,475.04
<b>SUMAS</b>		<b>\$ 51,422,594.18</b>	<b>\$ 51,422,475.04</b>

**Fondos y Bienes de Terceros en Garantía y/o Administración a Largo Plazo**

Al 31 de marzo de 2026, este rubro asciende a \$ 724,228.88 y representa el 1.3 % del total del pasivo no circulante y corresponde principalmente a las obligaciones con recursos ajenos por concepto de retenciones y descuentos a favor de terceros correspondiente a ejercicios anteriores.

**FONDOS Y BIENES DE TERCEROS EN GARANTÍA y/o ADMINISTRACIÓN A LARGO PLAZO**

( Cifras en Pesos )

CONCEPTO	NATURALEZA	2026	2025
Fondos en Administración a Largo Plazo	Acreedora	\$ 724,228.88	\$ 724,228.88
<b>SUMAS</b>		<b>\$ 724,228.88</b>	<b>\$ 724,228.88</b>

FONDOS EN ADMINISTRACIÓN A LARGO PLAZO	NATURALEZA	2026	2025
<b>Recursos Ajenos:</b>			
Otras Cuentas (Servicios Personales)	Acreedora	\$ 724,228.88	\$ 724,228.88
<b>SUMAS</b>		<b>\$ 724,228.88</b>	<b>\$ 724,228.88</b>

X

B

J



SECRETARÍA DE ECONOMÍA Y DEL TRABAJO  
NOTAS A LOS ESTADOS FINANCIEROS  
DEL 1 DE ENERO AL 31 DE MARZO DE 2026  
(Cifras en Pesos)

### Provisiones a Largo Plazo

Al 31 de marzo de 2026, este rubro del pasivo no circulante, asciende a \$ 330,321.93 y representa el 0.6 % del total de pasivo circulante, el cual se integra, por la provisión para demandas y juicios a largo plazo, para hacer frente a casos fortuitos, que resulten de la operatividad de la **Secretaría de Economía y del Trabajo**.

#### PROVISIONES A LARGO PLAZO

( Cifras en Pesos )

CONCEPTO	NATURALEZA	2026	2025
Provisión para Demandas y Juicios a Largo Plazo	Acreedora	\$ 330,321.93	\$ 330,321.93
SUMAS		\$ 330,321.93	\$ 330,321.93

### NOTAS AL ESTADO DE VARIACIÓN EN LA HACIENDA PÚBLICA

La Hacienda Pública representa el importe de los bienes y derechos que son propiedad de la **Secretaría de Economía y del Trabajo**, dicho importe es modificado principalmente por el resultado negativo obtenido al 31 de marzo de 2026, el cual asciende a \$ 100,970,408.42.

El Estado de Variación en la Hacienda Pública muestra las modificaciones o cambios realizados en la Hacienda Pública, dichas variaciones representan las adquisiciones de bienes muebles e inmuebles consideradas como inversión, así como, la disponibilidad para la continuidad de obras en proceso, de la misma manera, es afectado por el resultado derivado del registro de operaciones de ejercicios anteriores por reintegros, depuración contable, consumo de almacén, gastos de fideicomisos no recuperables, perdidas por redondeo y pagos en demasía, gastos de inversión de años anteriores, a la fecha que se informa, la Hacienda Pública refleja un saldo de \$ 275,121,586.59.

Así también, es modificado por el aumento o disminución al patrimonio, derivado del registro de movimientos realizados durante el periodo que se informa. A la fecha que se informa la modificación neta positiva al patrimonio es de \$ 94,141,253.10.

#### HACIENDA PÚBLICA/PATRIMONIO

( Cifras en Pesos )

CONCEPTO	2026	2025
Patrimonio Contribuido	\$ 2,571,772.60	\$ 2,571,772.60
Patrimonio Generado	272,549,813.99	178,408,560.89
SUMAS	\$ 275,121,586.59	\$ 180,980,333.49

### Patrimonio Contribuido

#### Donaciones de Capital

El importe de \$ 2,571,772.60 corresponde a los bienes recibidos en donación de mobiliario y equipo de administración procedentes del extinto "Fideicomiso para Apoyar la Instalación de Empresas en el Parque Agroindustrial al Pie del Cañón (FIPAAC)", así como, mobiliario y equipo de administración que fueron donados

*[Handwritten signatures and initials in blue ink]*

SECRETARÍA DE ECONOMÍA Y DEL TRABAJO  
NOTAS A LOS ESTADOS FINANCIEROS  
DEL 1 DE ENERO AL 31 DE MARZO DE 2026  
(Cifras en Pesos)

por la oficina del Alto Comisionado de las Naciones Unidas para los Refugiados (ACNUR) y por la Organización Internacional para las Migraciones (OIM).

**DONACIONES DE CAPITAL**

( Cifras en Pesos )

CONCEPTO	NATURALEZA	2026	2025
Donaciones de Capital	Acreedora	\$ 2,571,772.60	\$ 2,571,772.60
	<b>SUMAS</b>	<b>\$ 2,571,772.60</b>	<b>\$ 2,571,772.60</b>

**Patrimonio Generado**

**Resultado del Ejercicio (Ahorro/Desahorro)**

El resultado positivo obtenido al periodo que se informa es de \$ 100,970,408.42 y representa la disponibilidad financiera para cubrir gastos de operación y/o inversión.

**RESULTADO DEL EJERCICIO (AHORRO/DESAHORRO)**

( Cifras en Pesos )

CONCEPTO	PROCEDENCIA	2026	2025
Resultado del Ejercicio (Ahorro/Desahorro)	Ingresos y Otros Beneficios menos Gastos y Otras Pérdidas	\$ 100,970,408.42	\$ (3,167,596.85)
	<b>SUMAS</b>	<b>\$ 100,970,408.42</b>	<b>\$ (3,167,596.85)</b>

**Resultados de Ejercicios Anteriores**

Este rubro se integra principalmente, por el traspaso del resultado del ejercicio anterior, efectuado al inicio del presente ejercicio; también se incluyen, aquellos movimientos realizados en el periodo que se informa por concepto de: reintegro de años anteriores de servicios personales, variaciones de capital de fideicomisos, perdidas por redondeos de años anteriores.

**RESULTADOS DE EJERCICIOS ANTERIORES**

( Cifras en Pesos )

CONCEPTO	PROCEDENCIA	2026	2025
Resultados de Ejercicios Anteriores	Traspaso de Saldos, Reintegros, Gastos de Fideicomisos, Perdidas y Gastos de inversión.	\$ 168,526,755.57	\$ 178,523,507.74
	<b>SUMAS</b>	<b>\$ 168,526,755.57</b>	<b>\$ 178,523,507.74</b>

SECRETARÍA DE ECONOMÍA Y DEL TRABAJO  
NOTAS A LOS ESTADOS FINANCIEROS  
DEL 1 DE ENERO AL 31 DE MARZO DE 2026  
(Cifras en Pesos)

**Revalúos**

Este rubro presenta un saldo de \$ 3,052,650.00, corresponde al revalúo del inmueble ubicado en la tercera poniente sur No. 170 de la Ciudad de Tuxtla Gutiérrez, Chiapas, que pertenecía a la extinta Secretaría del Trabajo, y en donde ahora se encuentra instalada la oficina de enlace.

**REVALÚOS**  
( Cifras en Pesos )

CONCEPTO	PROCEDENCIA	2026	2025
Revalúos	Revalúos de Bienes Inmuebles	\$ 3,052,650.00	\$ 3,052,650.00
<b>SUMAS</b>		<b>\$ 3,052,650.00</b>	<b>\$ 3,052,650.00</b>

**NOTAS AL ESTADO DE FLUJOS DE EFECTIVO**

El Estado de Flujos de Efectivo, muestra los flujos de efectivo de la **Secretaría de economía y del Trabajo**, conformado por los elementos básicos: origen y aplicación de los recursos.

**Flujo de Efectivo de las Actividades de Operación**

Durante el periodo que se informa, los orígenes de actividades de operación cobrados fueron por la cantidad de \$ 121,338,818.28, las aplicaciones de actividades de operación pagadas por el periodo comprendido del 1 de enero al 31 de marzo de 2026, asciende a \$ 20,368,409.86, el cual refleja un flujo neto positivo por actividades de operación por un importe de \$ 100,970,408.42.

**Flujo de Efectivo de las Actividades de Inversión**

Durante el periodo que se informa, los orígenes de actividades de inversión cobrados fueron por la cantidad de \$ 10,018,302.76, las aplicaciones de actividades de inversión pagadas por el periodo comprendido del 1 de enero al 31 de marzo de 2026, asciende a \$ 9,996,752.17, el cual refleja un flujo neto positivo por actividades de inversión por un importe de \$ 21,550.59.

**Flujo de Efectivo de las Actividades de Financiamiento**

Durante el periodo que se informa, los orígenes de actividades de financiamiento cobrados fueron por la cantidad de \$ 377,381.79, las aplicaciones de actividades de financiamiento pagadas por el periodo comprendido del 1 de enero al 31 de marzo de 2026, asciende a \$ 255,776.27, el cual refleja un flujo neto positivo por actividades de financiamiento por un importe de \$ 121,605.52.

**Incremento/Disminución Neta en el Efectivo y Equivalentes al Efectivo**

El incremento neto en el efectivo y equivalentes al 31 de marzo de 2026 tiene un saldo de \$ 101,113,564.53.





SECRETARÍA DE ECONOMÍA Y DEL TRABAJO  
NOTAS A LOS ESTADOS FINANCIEROS  
DEL 1 DE ENERO AL 31 DE MARZO DE 2026  
(Cifras en Pesos)

**Efectivo y Equivalentes al Efectivo al Final del Ejercicio**

Las cifras del efectivo y equivalentes al efectivo, al final del ejercicio que figuran en la última parte del Estado de Flujos de Efectivo, es el siguiente:

**EFFECTIVO Y EQUIVALENTES AL EFFECTIVO AL FINAL DEL EJERCICIO**  
( Cifras en Pesos )

CONCEPTO	2026	2025
Efectivo y Equivalentes al Efectivo al Final del Ejercicio	\$ 134,590,156.45	\$ 33,476,591.92

**Efectivo y Equivalentes**

El análisis de los saldos inicial y final del efectivo y equivalentes al efectivo, al final del ejercicio del estado de flujos de efectivo, respecto a la composición del rubro de efectivo y equivalentes es como sigue:

**EFFECTIVO Y EQUIVALENTES**  
( Cifras en Pesos )

CONCEPTO	2026	2025
Efectivo	\$ 70,000.00	\$ 70,000.00
Bancos/Dependencias y Otros	3,550,318.19	3,550,204.97
Fondos con Afectación Específica	130,924,410.47	29,810,959.16
Depósitos de Fondos de Terceros en Garantía y/o Administración	45,427.79	45,427.79
<b>TOTAL</b>	<b>\$ 134,590,156.45</b>	<b>\$ 33,476,591.92</b>

**Adquisiciones de las Actividades de Inversión efectivamente pagadas**

Al 31 de marzo de 2026, se realizaron adquisiciones de las Actividades de Inversión efectivamente pagadas, respecto del apartado de aplicación, mismas que a continuación se describen:

**ADQUISICIONES DE ACTIVIDADES DE INVERSIÓN EFFECTIVAMENTE PAGADAS**  
( Cifras en Pesos )

CONCEPTO	2026	2025
<b>Bienes Inmuebles, Infraestructura y Construcciones en Proceso</b>	\$ 0	\$ 0
Terrenos	0	0
<b>Bienes Muebles</b>	0	0
<b>Otras Inversiones</b>	<b>9,996,752.17</b>	<b>33,501,509.00</b>
<b>TOTAL</b>	<b>\$ 9,996,752.17</b>	<b>\$ 33,501,509.00</b>

X

3

Handwritten signature

SECRETARÍA DE ECONOMÍA Y DEL TRABAJO  
NOTAS A LOS ESTADOS FINANCIEROS  
DEL 1 DE ENERO AL 31 DE MARZO DE 2026  
(Cifras en Pesos)

**Conciliación de Flujos de Efectivo Netos**

A continuación, se presenta la Conciliación de los Flujos de Efectivo Netos de las Actividades de Operación y saldos de Resultado del Ejercicio (Ahorro/Desahorro):

**CONCILIACIÓN DE FLUJOS DE EFECTIVO NETOS**  
( Cifras en Pesos )

CONCEPTO	2026	2025
Resultado del Ejercicio Ahorro/Desahorro	\$ 100,970,408.42	\$ (3,167,596.85)
Movimientos de partidas (o rubros) que no afectan al efectivo	0	0
Disminución de Inventarios	0	0
<b>Flujos de Efectivo Netos de las Actividades de Operación</b>	<b>\$ 100,970,408.42</b>	<b>\$ (3,167,596.85)</b>

**CONCILIACIÓN ENTRE LOS INGRESOS PRESUPUESTARIOS Y CONTABLES,  
ASÍ COMO ENTRE LOS EGRESOS PRESUPUESTARIOS Y LOS GASTOS CONTABLES**

De conformidad a lo dispuesto por el "Acuerdo por el que se emite el formato de conciliación entre los ingresos presupuestarios y contables, así como entre los egresos presupuestarios y los gastos contables" y sus modificaciones, dictado por el Consejo Nacional de Armonización Contable, a continuación, se presenta la conciliación contable-presupuestaria, correspondiente del 1 de enero al 31 de marzo de 2026:

SECRETARÍA DE ECONOMÍA Y DEL TRABAJO  
CONCILIACIÓN ENTRE LOS INGRESOS PRESUPUESTARIOS Y CONTABLES  
DEL 1 DE ENERO AL 31 DE MARZO DE 2026  
( Cifras en Pesos )

CONCEPTO	2026
<b>1. Total de Ingresos Presupuestarios</b>	<b>\$ 121,338,816.00</b>
<b>2. Más Ingresos Contables No Presupuestarios</b>	<b>2.28</b>
2.1 Ingresos Financieros	0
2.2 Incremento por Variación de Inventarios	0
2.3 Disminución del Exceso de Estimaciones por Pérdida o Deterioro u Obsolescencia	0
2.4 Disminución del Exceso de Provisiones	0
2.5 Otros Ingresos y Beneficios Varios	2.28
2.6 Otros Ingresos Contables No Presupuestarios	0
<b>3. Menos Ingresos Presupuestarios No Contables</b>	<b>0</b>
3.1 Aprovechamientos Patrimoniales	0
3.2 Ingresos Derivados de Financiamientos	0
3.3 Otros Ingresos Presupuestarios No Contables	0
<b>4. Total de Ingresos Contables</b>	<b>\$ 121,338,818.28</b>

*[Handwritten signatures and initials in blue ink]*

SECRETARÍA DE ECONOMÍA Y DEL TRABAJO  
NOTAS A LOS ESTADOS FINANCIEROS  
DEL 1 DE ENERO AL 31 DE MARZO DE 2026  
(Cifras en Pesos)

SECRETARÍA DE ECONOMÍA Y DEL TRABAJO  
CONCILIACIÓN ENTRE LOS EGRESOS PRESUPUESTARIOS Y LOS GASTOS CONTABLES  
DEL 1 DE ENERO AL 31 DE MARZO DE 2026  
( Cifras en Pesos )

CONCEPTO	2026
<b>1. Total de Egresos Presupuestarios</b>	<b>\$ 20,368,409.86</b>
<b>2. Menos Egresos Presupuestarios No Contables</b>	<b>0</b>
2.1 Materias Primas y Materiales de Producción y Comercialización	0
2.2 Materiales y Suministros	0
2.3 Mobiliario y Equipo de Administración	0
2.4 Mobiliario y Equipo Educativo y Recreativo	0
2.5 Equipo e Instrumental Médico y de Laboratorio	0
2.6 Vehículos y Equipo de Transporte	0
2.7 Equipo de Defensa y Seguridad	0
2.8 Maquinaria, Otros Equipos y Herramientas	0
2.9 Activos Biológicos	0
2.10 Bienes Inmuebles	0
2.11 Activos Intangibles	0
2.12 Obra Pública en Bienes de Dominio Público	0
2.13 Obra Pública en Bienes Propios	0
2.14 Acciones y Participaciones de Capital	0
2.15 Compra de Títulos y Valores	0
2.16 Concesión de Préstamos	0
2.17 Inversiones en Fideicomisos, Mandatos y Otros Análogos	0
2.18 Provisiones para Contingencias y Otras Erogaciones Especiales	0
2.19 Amortización de la Deuda Pública	0
2.20 Adeudos de Ejercicios Fiscales Anteriores (ADEFAS)	0
2.21 Otros Egresos Presupuestarios No Contables	0
<b>3. Más Gastos Contables No Presupuestarios</b>	<b>0</b>
3.1 Estimaciones, Depreciaciones, Deterioros, Obsolescencia y Amortizaciones	0
3.2 Provisiones	0
3.3 Disminución de Inventarios	0
3.4 Otros Gastos	0
3.5 Inversión Pública no Capitalizable	0
3.6 Materiales y Suministros (consumos)	0
3.7 Otros Gastos Contables No Presupuestarios	0
<b>4. Total de Gastos Contables</b>	<b>\$ 20,368,409.86</b>

A 3 Jue



SECRETARÍA DE ECONOMÍA Y DEL TRABAJO  
NOTAS A LOS ESTADOS FINANCIEROS  
DEL 1 DE ENERO AL 31 DE MARZO DE 2026  
(Cifras en Pesos)

**NOTAS DE MEMORIA (CUENTAS DE ORDEN)**

Las Notas de Memoria contienen información sobre las cuentas de orden tanto contables como presupuestarias que se utilizan para registrar los movimientos de valores que no afecten o modifiquen el Estado de Situación Financiera de la **Secretaría de Economía y del Trabajo**, sin embargo, su incorporación en libros es necesaria con fines de recordatorio, de control y en general sobre los aspectos administrativos, o bien, para consignar sus derechos o responsabilidades contingentes que puedan, o no, presentarse en el futuro.

Al 31 de marzo de 2026, las cuentas que se manejan para efectos de estas Notas son las siguientes:

**Cuentas de Orden Contables**

No presenta saldos, al 31 de marzo de 2026.

**Cuentas de Orden Presupuestario**

**Cuentas de Ingresos**

(No Aplica)

**Cuentas de Egresos**

Los saldos de los rubros de las cuentas de orden presupuestarias de egresos de la **Secretaría de Economía y del Trabajo**, registrados del 1 de enero al 31 de marzo de 2026, son las siguientes:

**CUENTAS DE ORDEN PRESUPUESTARIAS DE EGRESOS**

( Cifras en Pesos )

CONCEPTO	2026
Presupuesto de Egresos Aprobado	106,271,050.65
Presupuesto de Egresos por Ejercer	187,790,923.59
Modificaciones al Presupuesto de Egresos Aprobado	101,973,100.15
Presupuesto de Egresos Comprometido	20,693,874.66
Presupuesto de Egresos Devengado	20,653,874.57
Presupuesto de Egresos Ejercido	20,587,841.86
Presupuesto de Egresos Pagado	19,550,440.46

A B  
Fury



SECRETARÍA DE ECONOMÍA Y DEL TRABAJO  
NOTAS A LOS ESTADOS FINANCIEROS  
DEL 1 DE ENERO AL 31 DE MARZO DE 2026  
(Cifras en Pesos)



Gemma Natalia Gordillo Onofre

Jefa de la Unidad de Apoyo Administrativo



Rebeca Vázquez Ovando

Jefa del Área de Recursos Financieros y  
Contabilidad

**“Bajo protesta de decir verdad declaramos que los Estados Financieros y sus Notas, son razonablemente correctos y son responsabilidad del emisor”**



HUMANISMO QUE  
TRANSFORMA

SECRETARÍA  
DE FINANZAS

GOBIERNO DE CHIAPAS  
2024 - 2030

GOBIERNO CONSTITUCIONAL DEL ESTADO DE CHIAPAS

SECRETARÍA DE ECONOMÍA Y DEL TRABAJO

SISTEMA CONTABLE 2026

RELACIÓN DE ESQUEMAS BURSÁTILES Y COBERTURAS FINANCIERAS  
DEL 1o. DE ENERO AL 31 DE MARZO DE 2026

(Cifras en Pesos)

Página 1 de 1

Fecha: 26/05/2026

UNIDAD DE MEDIDA	SALDO AL 31 DE DICIEMBRE DE 2025	MOVIMIENTOS 2026		SALDO AL 31 DE MARZO DE 2026
		INCREMENTOS	AMORTIZACION	
UDI's *	0.00	0.00	0.00	0.00
Pesos	0.00	0.00	0.00	0.00
<b>Total</b>	0.00	0.00	0.00	0.00

**NO APLICA**

SISTEMA CONTABLE 2026  
RELACIÓN DE BIENES MUEBLES QUE COMPONEN SU PATRIMONIO  
Cuenta Pública al 31 de marzo de 2026

Página 1 de 43

Hora: 12:49:57p. m.  
Fecha: 19/05/2026

Código	Descripción del Bien	Valor en Libros
1241	Mobiliario y Equipo de Administración	18,357,236.39
1241 109001117A5X003-0023I	Refrigerador Marca Hisense, Modelo: RR63D6WRX, Factura: 00399 (ACNUR)	7,546.73
1241 109001117A5X003-0023I	Mesa de Trabajo S/M, Madera Metal, Factura: 00399 (ACNUR)	8,584.00
1241 109001117A5X003-0023I	Mesa de Trabajo S/M, Madera Metal, Factura: 00399 (ACNUR)	8,584.00
1241 111208111A1X001-0008C	UN ESCRITORIO DIRECC. DE 1.82 M, FABRIC EN MELAMINA C/ESPESOR DE 28 MM, ESCRITORIO, PUENTE, CREDENZA, LIBRERO, ARCHIVERO P/CREDENZA, COLOR CAOBA, S/FACT 46620	7,475.00
1241 111208111A1X001-0008C	25 ESCRITORIOS EJECUTIVOS, METALICO C/MEDIDAS 1.82 M X .75X.75 C/2 PEDESTALES Y 2 GAVETAS, C/CREDENZA METALICA, CUBIERTA DE MELAMINA, C/CAJON STANDARD DE ARCHIV. EN LOS EXTREMOS Y LIBRERO CENTRAL C/PUERTAS DE CRISTAL CORREDIZAS, COLOR CAOBA, PATAS EN	179,873.23
1241 111208111A1X001-0008C	UNA MESA CIRCULAR P/JUNTAS MOD AF-7, AJUSTE DE ALTURA 1.20 X .75 M. COLOR CAOBA CON CUERNOS COLOR NEGRO, S/FACT. 3908	2,254.00
1241 111208111A1X001-0008C	14 PZAS, ESCRITORIO QUE CONSTA: MESAS DE TRABAJO RECTANGULAR P/UNION MOD Ge-14 , REMATE ESQUINERO O NECTOR MOD GE-13, COLOR CAOBA CUERPOS Y PVC COLOR NEGRO, LINEA GENESSIS "MARCA OFIMAGEN" , S/FACT. 3909	26,137.50
1241 111208111A1X001-0008C	30 SILLONES EJECUTIVOS, MOD SI-17 RESPALDO ALTO, C/DESCANSABRAZOS, BASE DE 5 PUNTOS, "MARCA OFIMAGEN"	23,326.60
1241 111208111A1X001-0008C	25 PZAS, ESCRITORIO SECRETARIAL METALICO MOD IR-14, DE 1.20X.75X075 M CUENTA CON 1 GAVETA ARCHIVADORA Y 1 ARCHIVERA, "MARCA OFIMAGEN"	27,682.80
1241 111208111A1X001-0008C	7 ESTACION DE TRABAJO MOD AF-1, COMPUESTO DE ESCRITORIO GOTA ERGONOMICO, LATERAL O PUENTE C/PORTATECLADO, CREDENZA CON 2 GAVETAS Y LIBRERO SOBRE CREDENZA C/N PUERTAS, COLOR CAOBA CUERPOS Y PVC COLOR NEGRO, MARCA OFIMAGEN S/FACT 3912	62,334.60
1241 111208111A1X001-0008C	UN JUEGO DE SOFAS DE 1, 2 Y 3 PLAZAS MOD. Ss-6, Ss-4 Y Ss-5, ESTRUCTURA INTERNA DE MADERA , ACOJINAMIENTO EN ESPUMA DE POLIURETANO, TAPIZADO EN CURPIEL (VINIPIEL COLOR NEGRO) LINEA SOFA/SILLERIA "MARCA OFIMAGEN"	24,725.00
1241 111208111A1X001-0008C	35 PZAS. ARCHIVEROS VERTICAL DE 4 GAVETAS TAMAÑO OFICIO. MODELO Irp-01, COLOR GRIS HORNEADA, LINEA IRON PLUS "MARCA OFIMAGEN" S/FACT 3915	92,312.80
1241 111208111A1X001-0008C	UNA MESA T.V. D'TALIA' MOD. R-172 CHOCOLATE, S/FACTURA No. 101675	1,947.00
1241 111208111A1X001-0009C	CUATRO PIEZAS, MOD. 606, CENTRO MODULAR ANALISTA COLOR CAOBA/NEGRO, MARC. OFIMAGEN, S/FACT. 5124	10,594.47
1241 111208111A1X001-0009C	UNA ARCHIVERO METALICO VERTICAL DE 4 GAVETAS, COLOR NEGRO, LINEA AIRON LP, S/FACT. 5124.	2,022.85
1241 111208111A1X001-0009C	UNA SILLA OPERATIVA CON BRAZOS COLOR NEGRO, MOD. L-400B, LINEA LUXO, MARCA OFIMAGEN, S/FACT. 5124.	1,301.62
1241 111208111A1X001-0009C	UN CENTRO MODULAR GOTA B/C, MOD. 602, COLOR CAOBA/NEGRO, LINEA IMAGEN, MARCA OFIMAGEN, S/FACT. 5124.	0.01
1241 111208111A1X001-0009C	TRES ESCRITORIOS SECRETARIALES METALICOS, CON UNA GAVETA ARCHIVADORA, UNA GAVETA PAPELERA, FABRICADO EN ACERO, ETC. S/FACT. 48932.	2,844.87
1241 111208111A1X001-0009C	SEIS ESCRITORIOS SECRETARIAL METALICO, CON DOS GAVETAS, FABRICADO EN ACERO COLOR ARENA, MARCA OFIMAGEN, S/FACT. 5484	16,641.77
1241 111208111A1X001-0009C	DOCE SILLONES MODELO SI-17 RESPALDO ALTO, C/DESCANZABRAZOS, COLOR NEGRO MARCA OFIMAGEN, S/FACT. 5484	18,578.25
1241 111208111A1X001-0009C	NUEVE ARCHIVEROS METALICOS DE 4 GAVETAS MOD. Ir-27, FABRICADO EN ACERO DE ALTO CALIBRE, COLOR ARENA, MARCA OFIMAGEN, S/FACT. 5485	17,373.30

*[Handwritten signatures and marks]*

SISTEMA CONTABLE 2026  
RELACIÓN DE BIENES MUEBLES QUE COMPONEN SU PATRIMONIO  
Cuenta Pública al 31 de marzo de 2026

Página 2 de 43

Hora: 12:49:57p. m.  
Fecha: 19/05/2026

Código	Descripción del Bien	Valor en Libros
1241 111208111A1X001-0009C	DOS CONJUNTO, CENTRO MODULAR, TIPO GOTA MODELO Af-1, BASE CILINDRICA, EJECUTIVO, MARCA OFIMAGEN, S/FACTURA No. 5485	10,488.88
1241 111208111A1X001-0010C	01 PEDESTAL DE 1 GAVETA ARCHIVERA + 2 GAVETAS PAPELERAS, MARCA OFIMAGEN, COLOR CAOBA/NEGRO, S/FACTURA No. 5825.	2,786.32
1241 111208111A1X001-0010C	01 MESA DE CENTRO INTI OVA GC-4494, S/FACT. 12205	2,087.61
1241 111208111A1X001-0011C	02 ESCRITORIOS METALICOS SECRETARIAL DE 1.20, 2 GAVETAS	6,317.36
1241 111208111A1X001-0011C	3 IMPRESORA FX-890 9 PINES 680 CPS 10" USB 240X216 DPI	16,352.52
1241 111208111A1X001-0011C	RELOJ CHECADOR Y FOLIADOR MOD-ES900	8,160.60
1241 111208111A1X001-0011C	ANAQUELES C/4 POSTES Y 7 ENTREPAÑOS (12)	2,998.99
1241 111208111A1X001-0011C	CONTROL DE ASISTENCIA POR EMDIO DE HUELAL DIGITAL(FACT 1120)	3,300.00
1241 111208111A1X001-0011C	ON THE MINUTE 25 EMPLEADOS LINEA CON HUELLA 27 SWA-325 FACT. 1176	3,310.00
1241 111208111A1X001-0011C	6ARCHIVEROS METALICOS 4 GAVETAS COLOR ARENA LINEA IRON LP	13,253.23
1241 111208111A1X001-0014C	01 MESA DE JUNTAS MILLENIUM, MED. 2.40 X 1.10, CUBIERTA ACABADO EN CHAPA DE MADERA, PATAS DE ALUMINIO CON ESQ. DE ACERO CROMADO, INCLUYE UN MINIPORT COLOR ALUMINIO, COLOR CEREZO/ALUMINIO, SEGUN FACT. No. 4906.	19,320.96
1241 111208111A1X001-0014C	1 PZA SOFA DE 3 PIEZA DN3, ESTRUCTURA INTERNA DE MADERA DE 1/4, ACOJINAMIENTO EN ESPUMA DE POLIURETANO COLOR NEGRO SEGUN FACTURA 4906	10,524.68
1241 111208111A1X001-0014C	1 PZA SOFA DE 1 PIEZA DN1, ESTRUCTURA INTERNA DE MADERA DE 1/4, ACOJINAMIENTO EN ESPUMA DE POLIURETANO MOLDEADA SOPORTE BANDASTIC COLOR NEGRO SEGUN FACTURA 4906	6,315.04
1241 111208111A1X001-0014C	01 SILLON EJECUTIVO MODELO 8700, ELEVACION NEUMATICA, RESPALDO ALTO, BASE DE ALUMINIO PULIDO DE 26" CON PISTON CROMADO, TAPIZADO EN PIEL ITALIANA, MECANISMO RECLINABLE DE RODILLA CON BLOQUEO Y PERILLA PARA REGULAR TENSION ESPUMA DE POLIURETANO MOLDEADA DE 35 KGS. Y 5 CMS DE ESPESOR, ESTRUCTURA INTERNA DE MADERA DE HAYA DE 1 SOLA PIEZA, BRAZOS TAPIZADOS EN PIEL MARCA SEDIX	6,986.61
1241 111208111A1X001-0014C	2 ESCRITORIOS RECTANGULARES EJECUTIVO DE 180X70X75 CMS MOD 530 COLOR CAOBA/NEGRO	8,512.08
1241 111208111A1X001-0014C	1 CONJUNTO DIRECTIVO DE 180-220-180 CMS MOD 570 COLOR CAOBA/NEGRO	8,137.40
1241 111208111A1X001-0014C	5 ARCHIVEROS METALICOS VERTICAL DE 4 GAVETAS DE 135 CMS DE ALTO X 46 CMS DE FRENTE X70 CMS DE FONDO	14,430.40
1241 111208111A1X001-0014C	MESA DE JUNTA OVAL RECTANGULAR DE 240X120X75 CM MOD. 522 COLOR CAOBA/NEGRO	3,593.68
1241 111208111A1X001-0015C	MESA ESQUINERA PARA UNION DE 85 X 60X 75 CM CON MELAMINA	4,775.12
1241 111208111A1X001-0015C	SILLA OPERATIVA DE RESPALDO ALTO Y ASIENTO TAPIZADO EN TELA ( NO INCLUYEN BRAZOS)	9,804.90
1241 111208111A1X001-0015C	MESA DE JUNTAS MILENIUM ACABADO EN CHAPA DE MADERA CON 8 SILLAS CROMADAS COLOR NEGRO FACT-7755 UID	39,836.64
1241 111208111A1X001-0015C	02 ESCRITORIO RECTANGULAR SEMIEJECUTIVO LINEA RION OFIMAGEN A \$2934.03X 02= \$5868.07 FACTURA 7032	5,868.07
1241 111208111A1X001-0015C	02 MODULO PARA 4 USUARIOS MED. 3301 MARCA OFIMAGEN A 9566.52 X 02 =19133.04 FACTURA 7032	19,133.04
1241 111208111A1X001-0015C	01 ESCRITORIO CURVO MOD. GNA-160TE LINEA ALFA MARCA OFIMAGEN A 11127.88 X 01 =11127.88	11,127.88
1241 111208111A1X001-0015C	01 SILLON EJECUTIVO MOD. OHE-135 MARCA AZENTI A 3311.8 X 01 =3311.8 SEGUN FACTURA N° 7032	3,311.80
1241 111208111A1X001-0015C	08 MODULO PENINSULAR SECRETARIAL MOD.549 LINEA ORION MARCA OFIIMAGEN A \$3243.36 X 08 =25946.88 SEGUN FACTURA 7032	25,946.88

*[Handwritten signatures and marks]*



SISTEMA CONTABLE 2026  
RELACIÓN DE BIENES MUEBLES QUE COMPONEN SU PATRIMONIO  
Cuenta Pública al 31 de marzo de 2026

Página 3 de 43

Hora: 12:49:57p. m.  
Fecha: 19/05/2026

Código	Descripción del Bien	Valor en Libros
1241 111208111A1X001-0015C	01 RECEPCION CURVA MOD. 905 LINEA PLATINUM MARCA OFIMAGEN A \$11640.60 X 01= 11640.60 SEGUN FACTURA 7032	11,640.60
1241 111208111A1X001-0015C	05 MESA DE TRABAJO MOD. G18MDTI658 LINEA NITRO MARCA GCM A \$2737.6 X 05= 13688 SEGUN FACTURA 7032	13,688.00
1241 111208111A1X001-0015C	01 PRODUCTO CHESS LONG DE GABINETE SIN MODELO MARCA PROMEDIX A \$5064.56 X 01 = 5064.56 SEGUN FACTURA 7032	5,064.56
1241 111208111A1X001-0015C	02 ARCHIVERO METALICP VERTICAL DE 4 GAVETAS COLOR NEGRO A-9161 A \$2885.5 * 02= 5771 SEGUN FACTURA 7171	5,771.00
1241 111208111A1X001-0016C	10 MESA DE TRABAJO METALICA DE 1.50M FACTURA A644 IMPORTE UNITARIO \$2,473.67 + IVA (FORTALECIMIENTO)	28,276.97
1241 111208111A1X001-0016C	1 MESA RECTANGULAR MULTIUSOS DE 160 CMS FACTURA A644 IMPORTE UNITARIO \$3,147.16 + IVA (FORTALECIMIENTO)	3,650.71
1241 111208111A1X001-0016C	1 ARCHIVERO HORIZONTAL 4 GAVETAS DE 88 CMS FACTURA A644 IMPORTE UNITARIO \$7,403.94 + IVA (FORTALECIMIENTO)	8,588.57
1241 11120811528C006-0016C	01 PZA CARPA BLANCA 3X3 ESTRUCTURA DE ACERO SEGUN FACT. No. 3D210A17-E65F-424F-BB74-3CF1CED6C335.	3,500.01
1241 11120811528C006-0016C	1 PZA SILLON EJECUTIVO RESPALDO ALTO VINIPIEL NEGRO CENTURION SEGUN FACT. No. 6062055765	3,050.86
1241 111208117A5X003-0009C	(CH 0182) OPERATIVIDAD GESTION COMUNITARIA PERFORADORA/ENCUADERNADORA METALICA BASIC WIRE FACT 6052016709	1,282.42
1241 111208117A5X003-0009C	(CH 2730) PROYECTO DE INVERSION PRODUCTIVA (OPERATIVIDAD) TRES ESCRITORIOS METALICOS EMPRESARIAL DE 1.20 x .75x.75M, CON UN PEDESTAL DE DOS GAVETAS, EN ACERO DE ALTO CALIBRE, COLOR ARENA, LINEA IRON LP, MARCA OFIMAGEN, FACT. No. 4875.	4,074.89
1241 111208117A5X003-0009C	(CH 2730) PROYECTO DE INVERSION PRODUCTIVA (OPERATIVIDAD) TRES SILLAS SECRETARIALES MOD. L-125 CB, AJUSTE NEUMATICO, RESPALDO BAJO, BASE CON RODAJAS, COLOR NEGRA, MARCA OFIMAGEN, FACT. No. 4875	2,491.18
1241 111208117A5X003-0009C	(CH 2730) PROYECTO DE INVERSION PRODUCTIVA (OPERATIVIDAD) DOS GABINETES UNIVERSAL METALICO 2 PUERTAS DE .90 x .45 x 1.80M, ACERO DE ALTO CALIBRE, 4 ENTREPAÑOS INTERIORES MOVILES, COLOR ARENA MARCA OFIMAGEN LINEA IRON LP. FACT. No. 4875	5,970.18
1241 111208191A1X001-0007I	15 Centro Modular de 1.60 x 1.42 x .75 mts.(CONFIA)	7,534.80
1241 111208191A1X001-0007I	9 Archivero de 4 cajones c/lamina de acero chapa c/seguridad.(CONFIA)	5,390.28
1241 111208191A1X001-0007I	4 Centro de Trabajo ejecutivo terminado laminado.(CONFIA)	11,478.70
1241 111208191A1X001-0008I	01 ARCHIVERO VERTICAL DE 3 GAVETAS	769.88
1241 111208191A1X001-0008I	21 ARCHIVERO VERTICAL DE 4 GAVETAS	18,077.43
1241 111208191A1X001-0008I	02 CREDENZA	667.18
1241 111208191A1X001-0008I	05 ESCRITORIO EJECUTIVO	3,880.64
1241 111208191A1X001-0008I	ESCRITORIO SECRETARIAL	11,645.70
1241 111208191A1X001-0008I	15 ESTANTE	7,697.25
1241 111208191A1X001-0008I	09 MESA AUXILIAR	2,632.50
1241 111208191A1X001-0008I	02 SILLA FIJA	296.04
1241 111208191A1X001-0008I	110 SILLA FIJA APILABLE	10,435.70
1241 111208191A1X001-0008I	01 SILLA FIJA PLEGADIZA	109.37
1241 111208191A1X001-0008I	03 SILLÓN EJECUTIVO FIJO	1,722.57
1241 111208191A1X001-0008I	03 SILLÓN EJECUTIVO GIRATORIO	1,487.10
1241 111208191A1X001-0008I	16 SILLÓN SECRETARIAL GIRATORIO	3,403.84
1241 111208191A1X001-0008I	22 ESTANTE	11,289.30

X 7 July



SISTEMA CONTABLE 2026  
RELACIÓN DE BIENES MUEBLES QUE COMPONEN SU PATRIMONIO  
Cuenta Pública al 31 de marzo de 2026

Código	Descripción del Bien	Valor en Libros
1241 111208191A1X001-0008	5101.- 1 ESCRITORIO SECRETARIAL MOD. 1003 MCA. NÁPOLES.	1,132.75
1241 111208191A1X001-0008	5101.- 9 ARCHIVERO METÁLICO C/4 GAVETAS MCA. OFIMAGEN.	13,313.61
1241 111208191A1X001-0008	5101.- 3 BANCA TANDEM DE 5 PLAZAS CONCHA ANATÓMICA.	5,984.97
1241 111208191A1X001-0008	Escritorio Básico Mod.1035.(CONFIA)	2,128.65
1241 111208191A1X001-0009	6 LIBREROS VERTICALES P.UNIT \$1432.03 (229)	1,432.01
1241 111208191A1X001-0009	(1)EXPO MESA LING MOSTRADOR C/ESTRUCTURA 4X3 CM. C/GRAFICO. (S.F.S.)	14,671.54
1241 111208191A1X001-0009	5 Escritorios secretariales metálicos 1.20 x .75 x .75.(CONFIA)	11,615.00
1241 111208191A1X001-0009	11 Cajas fuertes c/tómbola rotary de 35 x 35.(CONFIA)	45,732.05
1241 111208191A1X001-0009	10 Cajas fuertes con tómbola rotary de 35 x 35.(CONFIA)	13,066.30
1241 111208191A1X001-0009	10 Cajas fuertes con tómbola rotary 35 x 35.(CONFIA)	26,132.60
1241 111208191A1X001-0009	Archivero 4 gavetas.(CONFIA)	4,494.41
1241 111208191A1X001-0009	Archivero 4 gavetas.(CONFIA)	4,494.41
1241 111208191A1X001-0009	Archivero 4 gavetas.(CONFIA)	4,494.41
1241 111208191A1X001-0009	Archivero 4 gavetas.(CONFIA)	4,494.41
1241 111208191A1X001-0009	Archivero 4 gavetas.(CONFIA)	4,494.41
1241 111208191A1X001-0009	Archivero 4 gavetas.(CONFIA)	4,494.41
1241 111208191A1X001-0009	Archivero 4 gavetas.(CONFIA)	4,494.41
1241 111208191A1X001-0009	5 Cajas fuertes con tómbola rotary de 35 X 35.(CONFIA)	6,805.70
1241 111208191A1X001-0009	2 Centro de Trabajo Ejecutivo Mod Ge-2 de 1.80x2.20x1.82.(CONFIA)	6,879.67
1241 111208191A1X001-0009	28 Centro Modular 1.60x1.42x.75 Mts Línea Spazio GEBESA.(CONFIA)	2,909.50
1241 111208191A1X001-0009	Frigobar de 04 pies Blanco Mod. RM04Y04D MABE.(CONFIA)	3,121.10
1241 111208191A1X001-0009	21 Archivero metálico c/4cajones Línea Nova GEBESA.(CONFIA)	11,458.60
1241 111208191A1X001-0010	04 ARCHIVEROS DE 4 CAJONES CON VALOR DE \$ 3,799.00 C/U. (DONADOS POR FIPAAC MEDIANTE CONVENIO Y S/OFICIO No. SE/FIPAAC/001 Y 0010/13)	15,196.00
1241 111208191A1X001-0010	20 Anaqueles metálicos tipo esqueleto 2.20 mts. calibre 14 (mercados).(CONFIA)	33,318.00
1241 111208191A1X001-0010	45 Cajas fuertes con tómbola rotary de .35x.35x.35 mts con dos llaves (mercados).(CONFIA)	90,378.50
1241 111208191A1X001-0011	(1) ESCRITORIO SECRETARIAL MOD. GNA-018 No. INV. 007(S.F.S.)	5,798.84
1241 111208191A1X001-0011	(1) ESCRITORIO SECRETARIAL MOD. GNA-018 No. INV. 013 (S.F.S.)	5,798.84
1241 111208191A1X001-0011	(1) ESCRITORIO SECRETARIAL MOD. GNA-018 No. INV. 014 (S.F.S.)	5,798.84
1241 111208191A1X001-0011	(1) ESCRITORIO SECRETARIAL MOD. GNA-018 No. INV. 015(S.F.S.)	5,798.84
1241 111208191A1X001-0011	(1)2150007000005 LIBRERO S/M (S.F.S.)	11,000.00
1241 111208191A1X001-0011	(1)2150007000002 ARCHIVERO S/M (S.F.S.)	3,810.00
1241 111208191A1X001-0011	(1)2150007000003 ARCHIVERO S/M(S.F.S.)	3,810.00
1241 111208191A1X001-0011	(1)2110005000102 SILLON S/M (S.F.S.)	6,242.20
1241 111208191A1X001-0011	(1)2110005000103 SILLO S/M S.F.S.)	6,242.20
1241 111208191A1X001-0011	(1)2110005001442 MODULO SECRETARIAL S/M MAPLE IFIK(S.F.S.)	2,804.85
1241 111208191A1X001-0011	(1)2110005001422 MODULO PARA COMPUTAD OFIK P120 (S.F.S.)	2,804.85
1241 111208191A1X001-0011	(1)2110005001441 MODULO PARA COMPUTAD OFIK P120 (S.F.S.)	2,804.85
1241 111208191A1X001-0011	(01)REFRIGERADOR MCA ACROZ MOD RM-05 SERIE 3606989 INV.No.2010305000050(S.F.S.)	2,785.30
1241 111208191A1X001-0011	(02)LIBREROS VERTICALES P/OFICINA MCA ROAL MOD 116-OFNA 195(S.F.S.)	2,573.70

*[Handwritten signatures and initials]*

SISTEMA CONTABLE 2026  
RELACIÓN DE BIENES MUEBLES QUE COMPONEN SU PATRIMONIO  
Cuenta Pública al 31 de marzo de 2026

Página 5 de 43

Hora: 12:49:57p. m.  
Fecha: 19/05/2026

Código	Descripción del Bien	Valor en Libros
1241 111208191A1X001-0011(	(04)ARCHIVEROS VERTICALES DE 04 GAVETAS T/OFICIO DE MADERA(S.F.S.)	9,401.25
1241 111208191A1X001-0011(	(03)LIBREROS VERTICALES P/OFICINA DE MADERA COLOR ROBLE MCA ROAL(S.F.S.)	2,898.00
1241 111208191A1X001-0011(	(01)SILLA EJECUTIVA EN PIEL COLO VINO INV.No.2010308000031(S.F.S.)	2,998.99
1241 111208191A1X001-0011(	(01)SILLO 03 PLAZAS MOD LUTECIA MCA ALBAR MUEBLES TAPIZ PIEL COLO DOLLAR INTERMEZZO 2010307000023(S.F.S.)	4,757.49
1241 111208191A1X001-0011(	(01)ESCRITORIO CHERRY TRADICIONAL INV. No.2010307000014(S.F.S.)	4,499.00
1241 111208191A1X001-0011(	(01)ARCHIVERO DE 4 GAVETAS METALICO MARCA GEBESA \$2567.00 C/U FAC.464 F(S.F.S.)	5,134.00
1241 111208191A1X001-0011(	7 Libreros de Piso con puertas y cerradura mod. LM-46 (Mercados).(CONFIA)	6,987.84
1241 111208191A1X001-0013(	(01)2110005000358 SILLON EJECUTIVO GIRATORIO S/M(S.F.S.)	3,507.50
1241 111208191A1X001-0013(	(01)211000500029 SILLON FIJO PARA VISITA S/M(S.F.S.)	3,335.00
1241 111208191A1X001-0013(	(01)2110005001050 SWITCHER S/M(S.F.S.)	4,125.00
1241 111208191A1X001-0013(	(01)CAJA FUERTE DIGITAL CONTRA INCENDIOS 2170009000058 (SEDEPAS)(S.F.S.)	2,645.00
1241 111208191A1X001-0014(	1 SILLA EJECUTIVA DE MESH NEGRA F-101-A 01/12/14 PROVEED. CAMELIA 3.8.3 S.A DE C.V.(CONFIA)	2,978.88
1241 111208191A1X001-0014(	2 CAJAS FUERTES CON TOMBOLA ROTARY F-101-A 01/12/14 PROVEED. CAMELIA 3.8.3 S.A DE C.V.(CONFIA)	15,894.32
1241 111208191A1X001-0014(	6 ANAQUEL METALICO TIPO ESQUELETO PROVEEDOR CAMELIA 3.8.3 S.A DE C.V. FAC-101-A.(CONFIA)	7,516.80
1241 111208191A1X001-0015(	SALA MODULAR DE OFICINA A OP355 EJE 2014.(CONFIA)	9,599.00
1241 111208191A1X001-0016(	2110115000024 SILLON EJECUTIVO G METAL VINIL MODELO AB-2006 FACTURA 175.(CONFIA)	4,280.40
1241 111208191A1X001-0016(	2110115000025 SILLON EJECUTIVO G METAL VINIL MODELO 1360 FACTURA 175.(CONFIA)	5,452.00
1241 111208197A5X003-0008(	(17) ARCHIVEROS DE 4 GAVETAS VERTICAL MODELO AF-13 DE MADERA INDUSTRIALIZADA (FOFOE)	56,890.50
1241 111208197A5X003-0008(	(1) CONJUNTO ALTO EJECUTIVO PA-22-ESCRITORIO ESPECIAL (FOFOE)	12,839.75
1241 111208197A5X003-0008(	(1) CREDENZA MODELO GE-11 DE MADERA INDUSTRIALIZADA (FOFOE)	3,890.45
1241 111208197A5X003-0008(	(9) MODULOS MODELO F-3 (FOFOE)	46,968.30
1241 111208197A5X003-0008(	(1) LIBRERO ESQUINERO L-25 H220 100 X 050 CON PUERTAS (FOFOE)	6,234.12
1241 111208197A5X003-0008(	(1) MUEBLE P/CENTRO DE ENTRETENIMIENTO H 120 X 45 X 120 CMS. (FOFOE)	3,832.10
1241 111208197A5X003-0008(	(1) SILLÓN P.A. HON 5001 TAPIZADO EN PIEL (FOFOE)	9,411.05
1241 111208197A5X003-0008(	(1) SILLÓN LONDÓN 3 PLAZAS TAPIZADO EN PIEL (FOFOE)	14,536.87
1241 111208197A5X003-0008(	(1) CONJUNTO DIRECTOR SENIOR 200 X 220 X H 75 (FOFOE)	8,991.28
1241 111208197A5X003-0008(	(2) SILLONES LONDÓN 3 PLAZAS TAPIZADOS EN VINIL (FOFOE)	8,862.84
1241 111208197A5X003-0008(	(3) MUEBLES P/CAFETERÍA H100 060 X 60 CMS. CON GAVETAS P/UTENSILIOS Y PUERTAS (FOFOE)	6,884.23
1241 111208197A5X003-0008(	(4) CONJUNTOS DIRECTORES ERGO DE 200 X 200 (FOFOE)	36,060.64
1241 111208197A5X003-0008(	(5) LIBREROS H220 100 3 X 40 C/6 ENTREPAÑOS 2 PUERTAS (FOFOE)	20,659.98
1241 111208197A5X003-0008(	(8) MODULOS OPERATIVOS PANAL 240 X 220 CMS. MODELO 1 (FOFOE)	38,246.68
1241 111208197A5X003-0008(	(6) ESCRITORIOS HEAVY 25 MM. 150 X 60 CMS. C/CAJONES ARCHIVEROS Y UTILEROS (FOFOE)	16,365.21
1241 111208197A5X003-0008(	(2) SILLONES LONDÓN 2 PLAZAS TAPIZADO EN VINIL (FOFOE)	7,081.13





SISTEMA CONTABLE 2026  
RELACIÓN DE BIENES MUEBLES QUE COMPONEN SU PATRIMONIO  
Cuenta Pública al 31 de marzo de 2026

Página 6 de 43

Hora: 12:49:57p. m.  
Fecha: 19/05/2026

Código	Descripción del Bien	Valor en Libros
1241 111208197A5X003-0008	(1) MESA DE JUNTAS 25 MM. SOP MODELO 2 ELIPTICA 120 X 360 CMS. (FOFOE)	4,516.53
1241 111208197A5X003-0008	(1) SILLÓN EJECUTIVO P.A. HON 5001 TAPIZADO EN PIEL (FOFOE)	9,411.05
1241 111208197A5X003-0008	RELOJ CHECADOR DIGITAL S-00453567460158 (FOFOE)	2,980.00
1241 111208197A5X003-0008	MODULO DE RECEPCIÓN KUMARA H110 60 X 160 C/FALDONES DE LAMINA PERFORADA (FOFOE)	6,486.82
1241 111208197A5X003-0010	Estación de Trabajo para Subadministrador(S.F.S.)	34,800.00
1241 111208197A5X003-0010	Estación de Trabajo para Jefe de Departamento (S.F.S.)	32,480.00
1241 111208197A5X003-0010	Estación de Trabajo para un Operador (S.F.S.)	227,360.00
1241 111208197A5X003-0010	Mueble para recepción de Aduana (S.F.S.)	16,240.00
1241 111208197A5X003-0010	Estación para Trabajo para Almacén (S.F.S.)	16,240.00
1241 111208197A5X003-0010	Sala de Junta para 4 Personas (S.F.S.)	6,960.00
1241 111208197A5X003-0010	Sillón Ejecutivo (S.F.S.)	2,192.40
1241 111208197A5X003-0010	Sillón Semi Ejecutivo(S.F.S.)	35,391.60
1241 111208197A5X003-0010	Silla de Visita(S.F.S.)	3,248.00
1241 111208197A5X003-0010	Silla Tipo Banco (S.F.S.)	11,326.82
1241 111208197A5X003-0010	Sillón de Tres Plazas (S.F.S.)	6,728.00
1241 111208197A5X003-0010	Sillón de Dos Plazas (S.F.S.)	6,148.00
1241 111208197A5X003-0010	Mesa para Impresora (S.F.S.)	22,736.00
1241 111208197A5X003-0010	Mesa de Centro (S.F.S.)	5,336.00
1241 111208197A5X003-0010	Archivero de 4 Gavetas Metálico (S.F.S.)	102,080.00
1241 111208197A5X003-0010	Archivero de 3 Gavetas Metálico (S.F.S.)	52,200.00
1241 111208197A5X003-0010	Anaquele Tipo Esqueleto(S.F.S.)	56,840.00
1241 111208197A5X003-0010	Mesa T de 1.20 (S.F.S.)	10,231.20
1241 111208197A5X003-0010	Estante en Vitrina (S.F.S.)	12,180.00
1241 111208197A5X003-0010	Vitrina para Estrados S.F.S.)	2,668.00
1241 111208197A5X003-0010	5 Escritorios Semiejecutivo en Melamina 1.60x60x7.5mts. (S.F.S.)	139,200.00
1241 111208197A5X003-0010	Un Conjunto Semiejecutivo, Cuenta con Escritorio Punta Baja, Librero Sobre Credenza co 2 ptas. y Papelera sin Cerradura (S.F.S.)	34,800.00
1241 111208197A5X003-0010	Un Archivero de 4 Gavetas Tamaño Oficio, Material de Lámina con Cerradura Regatones (S.F.S.)	11,252.00
1241 111208197A5X003-0010	Cuatro Guarda Visibles de 5 Emtrepaños (S.F.S.)	47,560.00
1241 111208197A5X003-0010	Seis Sillones Ejecutivos, Brazos de Polierutano Acojinados, Respaldo Alto, Base Estrella pentagonal de 5 Puntas (S.F.S.)	25,125.60
1241 111208197A5X003-0010	un Sillón Ejecutivo Brazos Tapizados en Tela, Respaldo base de Estrella Pentagonal, Pistón Neumático de Gas Nitrógeno (S.F.S.)	8,816.00
1241 111208197A5X003-0010	8 Sillas de Visita Ejecutiva, Trineo de Acero, Diseño Ergonómico Brazos de Poliuretano, Tapiz en Tela (S.F.S.)	18,281.60
1241 111208197A5X003-0010	Una Mesa Credenza de 1.50x60x7.5 mts. Fabricado en Aglomerado y Cubierta de Melanina (S.F.S.)	6,612.00
1241 111208197A5X003-0010	Una Mesa Redonda Cuatro personas 90 cms.(S.F.S.)	7,540.00
1241 111208197A5X003-0010	Dos Sofa 3 Plazas (S.F.S.)	18,560.00
1241 111208197A5X003-0010	Un gabinete Universal de Cuatro Entrepaños Intercambiables 90x45x1.80 mts. con Manija y Cerradura Integrada Muebles, Excepto de Oficina y Estantería (S.F.S.)	9,628.00
1241 111208197A5X003-0012	(4) ARCHIVEROS METÁLICOS 4 GAVETAS DE 135 CMS. DE ALTO X 46 CMS. DE FRENTE (FOFOE)	10,307.99

*[Handwritten signatures and marks]*



SISTEMA CONTABLE 2026  
RELACIÓN DE BIENES MUEBLES QUE COMPONEN SU PATRIMONIO  
Cuenta Pública al 31 de marzo de 2026

Código	Descripción del Bien	Valor en Libros
1241 111208197A5X003-0012I	ARCHIVERO METÁLICO 4 GAVETAS DE 135 CMS. DE ALTO X 46 CMS. DE FRENTE (FOFOE)	2,797.75
1241 111208197A5X003-0014I	TABLET GHIA ANY BATERIA DE 3.7 V 6000 MA SERIE C20218P1311006566 (FOFOE)	2,699.99
1241 111208197A5X003-0014I	TABLET GHIA ANY BATERIA DE 3.7 V 6000 MA SERIE C20218P1311006356 (FOFOE)	2,699.99
1241 111208197A5X003-0014I	TABLET GHIA ANY BATERIA DE 3.7 V 6000 MA SERIE C20218P1311006360 (FOFOE)	2,699.99
1241 111208197A5X003-0014I	TABLET GHIA ANY BATERIA DE 3.7 V 6000 MA SERIE C20218P1311006556 (FOFOE)	2,699.99
1241 111208197A5X003-0014I	TABLET GHIA ANY BATERIA DE 3.7 V 6000 MA SERIE C20218P1311006835 (FOFOE)	2,700.00
1241 50500111528C010-0023I	1 CPU INTEL XEON SILVER-4216 16 NUCLEOS, MARCA-DELL, MODELO-PRECISION 7820, SERIE-9BM7H04, FACTURA-6907-F.	155,962.00
1241 50500111528C010-0023I	1 CPU INTEL XEON SILVER-4216 16 NUCLEOS, MARCA-DELL, MODELO-PRECISION 7820, SERIE-BBM7H04, FACTURA-6907-F.	155,962.00
1241 50500111528C010-0023I	1 MONITOR LCD 27", MARCA-DELL, MODELO-P2722H, SERIE-CN-030T0C-QDC00-38V-0X3L, FACTURA-6907-F.	7,888.00
1241 50500111528C010-0023I	1 MONITOR LCD 27", MARCA-DELL, MODELO-P2722H, SERIE-CN-030T0C-QDC00-38V-0NRL, FACTURA-6907-F.	7,888.00
1241 50500111528C010-0023I	1 CPU INTEL CORE 15-12500 (PROCESADOR-A), MARCA-HP, MODELO-PRO SFF 280 G9, SERIE-4CE320B69X, FACTURA-6907-F.	14,558.00
1241 50500111528C010-0023I	1 CPU INTEL CORE 15-12500 (PROCESADOR-A), MODELO-PRO SFF 280 G9, SERIE-4CE317BPP7, FACTURA-6907-F.	14,558.00
1241 50500111528C010-0023I	1 CPU INTEL CORE 15-12500 (PROCESADOR-A), MARCA-HP, MODELO-PRO SFF 280 G9, SERIE-4CE317BPQK, FACTURA-6907-F.	14,558.00
1241 50500111528C010-0023I	1 CPU INTEL CORE 15-12500 (PROCESADOR-A), MODELO-PRO SFF 280 G9, SERIE-4CE317BPPV, FACTURA-6907-F.	14,558.00
1241 50500111528C010-0023I	1 CPU INTEL CORE 15-12500 (PROCESADOR-A), MODELO-PRO SFF 280 G9, SERIE-4CE317BPHG, FACTURA-6907-F.	14,558.00
1241 50500111528C010-0023I	1 CPU INTEL CORE 15-12500 (PROCESADOR-A), MARCA-HP, MODELO-PRO SFF 280 G9, SERIE-4CE317BPHT, FACTURA-6907-F.	14,558.00
1241 50500111528C010-0023I	1 CPU INTEL CORE 15-12500 (PROCESADOR-A), MODELO-PRO SFF 280 G9, SERIE-4CE317BPDM, FACTURA-6907-F.	14,558.00
1241 50500111528C010-0023I	1 CPU INTEL CORE 15-12500 (PROCESADOR-A), MARCA-HP, MODELO-PRO SFF 280 G9, SERIE-4CE317BPTS, FACTURA-6907-F.	14,558.00
1241 50500111528C010-0023I	1 CPU INTEL CORE 15-12500 (PROCESADOR-A), MARCA-HP, MODELO-PRO SFF 280 G9, SERIE-4CE317BPJD, FACTURA-6907-F.	14,558.00
1241 50500111528C010-0023I	1 CPU INTEL CORE 15-12500 (PROCESADOR-A), MARCA-HP, MODELO-PRO SFF 280 G9, SERIE-4CE320B6BQ, FACTURA-6907-F.	14,558.00
1241 50500111528C010-0023I	1 CPU INTEL CORE 15-12500 (PROCESADOR-A), MARCA-HP, MODELO-PRO SFF 280 G9, SERIE-4CE317BPH6, FACTURA-6907-F.	14,558.00
1241 50500111528C010-0023I	1 CPU INTEL CORE 15-12500 (PROCESADOR-A), MARCA-HP, MODELO-PRO SFF 280 G9, SERIE-4CE317BPFF, FACTURA-6907-F.	14,558.00
1241 50500111528C010-0023I	1 CPU INTEL CORE 15-12500 (PROCESADOR-A), MARCA-HP, MODELO-PRO SFF 280 G9, SERIE-4CE317BPKD, FACTURA-6907-F.	14,558.00
1241 50500111528C010-0023I	1 CPU INTEL CORE 15-12500 (PROCESADOR-A), MARCA-HP, MODELO-PRO SFF 280 G9, SERIE-4CE317BPG6, FACTURA-6907-F.	14,558.00
1241 50500111528C010-0023I	1 CPU INTEL CORE 15-12500 (PROCESADOR-A), MARCA-HP, MODELO-PRO SFF 280 G9, SERIE-4CE317BPQT, FACTURA-6907-F.	14,558.00
1241 50500111528C010-0023I	1 CPU INTEL CORE 15-12500 (PROCESADOR-B), MARCA-HP, MODELO-PRO SFF 280 G9, SERIE-4CE317BPND, FACTURA-6907-F.	14,558.00
1241 50500111528C010-0023I	1 CPU INTEL CORE 15-12500 (PROCESADOR-B), MARCA-HP, MODELO-PRO SFF 280 G9, SERIE-4CE317BPK6, FACTURA-6907-F.	14,558.00

A B J



GOBIERNO CONSTITUCIONAL DEL ESTADO DE CHIAPAS  
SECRETARÍA DE ECONOMÍA Y DEL TRABAJO

SISTEMA CONTABLE 2026  
RELACIÓN DE BIENES MUEBLES QUE COMPONEN SU PATRIMONIO  
Cuenta Pública al 31 de marzo de 2026

Página 8 de 43

Hora: 12:49:57p. m.  
Fecha: 19/05/2026

Código	Descripción del Bien	Valor en Libros
1241 50500111528C010-00230	1 CPU INTEL CORE 15-12500 (PROCESADOR-B), MARCA-HP, MODELO-PRO SFF 280 G9, SERIE-4CE317BPH0, FACTURA-6907-F.	14,558.00
1241 50500111528C010-00230	1 CPU INTEL CORE 15-12500 (PROCESADOR-B), MARCA-HP, MODELO-PRO SFF 280 G9, SERIE-4CE317BPJ8, FACTURA-6907-F.	14,558.00
1241 50500111528C010-00230	1 CPU INTEL CORE 15-12500 (PROCESADOR-B), MARCA-HP, MODELO-PRO SFF 280 G9, SERIE-4CE317BPN6, FACTURA-6907-F.	14,558.00
1241 50500111528C010-00230	1 CPU INTEL CORE 15-12500 (PROCESADOR-B), MARCA-HP, MODELO-PRO SFF 280 G9, SERIE-4CE317BPNT, FACTURA-6907-F.	14,558.00
1241 50500111528C010-00230	1 CPU INTEL CORE 15-12500 (PROCESADOR-B), MARCA-HP, MODELO-PRO SFF 280 G9, SERIE-4CE317BPCX, FACTURA-6907-F.	14,558.00
1241 50500111528C010-00230	1 CPU INTEL CORE 15-12500 (PROCESADOR-B), MARCA-HP, MODELO-PRO SFF 280 G9, SERIE-4CE317BPHV, FACTURA-6907-F.	14,558.00
1241 50500111528C010-00230	1 CPU INTEL CORE 15-12500 (PROCESADOR-B), MARCA-HP, MODELO-PRO SFF 280 G9, SERIE-4CE317BPGH, FACTURA-6907-F.	14,558.00
1241 50500111528C010-00230	1 CPU INTEL CORE 15-12500 (PROCESADOR-B), MARCA-HP, MODELO-PRO SFF 280 G9, SERIE-4CE320B6FR, FACTURA-6907-F.	14,558.00
1241 50500111528C010-00230	1 CPU INTEL CORE 15-12500 (PROCESADOR-B), MARCA-HP, MODELO-PRO SFF 280 G9, SERIE-4CE317BPD9, FACTURA-6907-F.	14,558.00
1241 50500111528C010-00230	1 CPU INTEL CORE 15-12500 (PROCESADOR-B), MARCA-HP, MODELO-PRO SFF 280 G9, SERIE-4CE317BSPG, FACTURA-6907-F.	14,558.00
1241 50500111528C010-00230	1 CPU INTEL CORE 15-12500 (PROCESADOR-B), MARCA-HP, MODELO-PRO SFF 280 G9, SERIE-4CE317BPHF, FACTURA-6907-F.	14,558.00
1241 50500111528C010-00230	1 CPU INTEL CORE 15-12500 (PROCESADOR-B), MARCA-HP, MODELO-PRO SFF 280 G9, SERIE-4CE317BPMM, FACTURA-6907-F.	14,558.00
1241 50500111528C010-00230	1 CPU INTEL CORE 15-12500 (PROCESADOR-B), MARCA-HP, MODELO-PRO SFF 280 G9, SERIE-4CE317BPJM, FACTURA-6907-F.	14,558.00
1241 50500111528C010-00230	1 CPU INTEL CORE 15-12500 (PROCESADOR-B), MARCA-HP, MODELO-PRO SFF 280 G9, SERIE-4CE317BPK0, FACTURA-6907-F.	14,558.00
1241 50500111528C010-00230	1 CPU INTEL CORE 15-12500 (PROCESADOR-B), MARCA-HP, MODELO-PRO SFF 280 G9, SERIE-4CE317BPGD, FACTURA-6907-F.	14,558.00
1241 50500111528C010-00230	1 CPU INTEL CORE 15-12500 (PROCESADOR-B), MARCA-HP, MODELO-PRO SFF 280 G9, SERIE-4CE317BPKT, FACTURA-6907-F.	14,558.00
1241 50500111528C010-00230	1 CPU INTEL CORE 15-12500 (PROCESADOR-B), MARCA-HP, MODELO-PRO SFF 280 G9, SERIE-4CE317BPP1, FACTURA-6907-F.	14,558.00
1241 50500111528C010-00230	1 CPU INTEL CORE 15-12500 (PROCESADOR-B), MARCA-HP, MODELO-PRO SFF 280 G9, SERIE-4CE317BPQ5, FACTURA-6907-F.	14,558.00
1241 50500111528C010-00230	1 CPU INTEL CORE 15-12500 (PROCESADOR-B), MARCA-HP, MODELO-PRO SFF 280 G9, SERIE-4CE317BPRV, FACTURA-6907-F.	14,558.00
1241 50500111528C010-00230	1 CPU INTEL CORE 15-12500 (PROCESADOR-B), MARCA-HP, MODELO-PRO SFF 280 G9, SERIE-4CE317BSH6, FACTURA-6907-F.	14,558.00
1241 50500111528C010-00230	1 CPU INTEL CORE 15-12500 (PROCESADOR-B), MARCA-HP, MODELO-PRO SFF 280 G9, SERIE-4CE317BPMT, FACTURA-6907-F.	14,558.00
1241 50500111528C010-00230	1 CPU INTEL CORE 15-12500 (PROCESADOR-B), MARCA-HP, MODELO-PRO SFF 280 G9, SERIE-4CE317BPFD, FACTURA-6907-F.	14,558.00
1241 50500111528C010-00230	1 CPU INTEL CORE 15-12500 (PROCESADOR-B), MARCA-HP, MODELO-PRO SFF 280 G9, SERIE-4CE317BPKM, FACTURA-6907-F.	14,558.00
1241 50500111528C010-00230	1 CPU INTEL CORE 15-12500 (PROCESADOR-B), MARCA-HP, MODELO-PRO SFF 280 G9, SERIE-4CE317BPSZ, FACTURA-6907-F.	14,558.00
1241 50500111528C010-00230	1 CPU INTEL CORE 15-12500 (PROCESADOR-B), MARCA-HP, MODELO-PRO SFF 280 G9, SERIE-4CE317BPTZ, FACTURA-6907-F.	14,558.00
1241 50500111528C010-00230	1 CPU INTEL CORE 15-12500 (PROCESADOR-B), MARCA-HP, MODELO-PRO SFF 280 G9, SERIE-4CE317BSHN, FACTURA-6907-F.	14,558.00
1241 50500111528C010-00230	1 CPU INTEL CORE 15-12500 (PROCESADOR-B), MARCA-HP, MODELO-PRO SFF 280 G9, SERIE-4CE317BPRK, FACTURA-6907-F.	14,558.00

Handwritten marks: a blue checkmark, the number '3', and a signature.



SISTEMA CONTABLE 2026  
RELACIÓN DE BIENES MUEBLES QUE COMPONEN SU PATRIMONIO  
Cuenta Pública al 31 de marzo de 2026

Código	Descripción del Bien	Valor en Libros
1241 50500111528C010-00230	1 CPU INTEL CORE 15-12500 (PROCESADOR-B), MARCA-HP, MODELO-PRO SFF 280 G9, SERIE-4CE317BPDD, FACTURA-6907-F.	14,558.00
1241 50500111528C010-00230	1 CPU INTEL CORE 15-12500 (PROCESADOR-B), MARCA-HP, MODELO-PRO SFF 280 G9, SERIE-4CE317BPPK, FACTURA-6907-F.	14,558.00
1241 50500111528C010-00230	1 CPU INTEL CORE 15-12500 (PROCESADOR-B), MARCA-HP, MODELO-PRO SFF 280 G9, SERIE-4CE317BSNC, FACTURA-6907-F.	14,558.00
1241 50500111528C010-00230	1 CPU INTEL CORE 15-12500 (PROCESADOR-B), MARCA-HP, MODELO-PRO SFF 280 G9, SERIE-4CE317BPHN, FACTURA-6907-F.	14,558.00
1241 50500111528C010-00230	1 CPU INTEL CORE 15-12500 (PROCESADOR-B), MARCA-HP, MODELO-PRO SFF 280 G9, SERIE-4CE317BSKM, FACTURA-6907-F.	14,558.00
1241 50500111528C010-00230	1 CPU INTEL CORE 15-12500 (PROCESADOR-B), MARCA-HP, MODELO-PRO SFF 280 G9, SERIE-4CE320B6CM, FACTURA-6907-F.	14,558.00
1241 50500111528C010-00230	1 CPU INTEL CORE 15-12500 (PROCESADOR-B), MARCA-HP, MODELO-PRO SFF 280 G9, SERIE-4CE317BPSC, FACTURA-6907-F.	14,558.00
1241 50500111528C010-00230	1 CPU INTEL CORE 15-12500 (PROCESADOR-B), MARCA-HP, MODELO-PRO SFF 280 G9, SERIE-4CE317BPDT, FACTURA-6907-F.	14,558.00
1241 50500111528C010-00230	1 CPU INTEL CORE 15-12500 (PROCESADOR-B), MARCA-HP, MODELO-PRO SFF 280 G9, SERIE-4CE320B6C5, FACTURA-6907-F.	14,558.00
1241 50500111528C010-00230	1 CPU INTEL CORE 15-12500 (PROCESADOR-B), MARCA-HP, MODELO-PRO SFF 280 G9, SERIE-4CE317BPF0, FACTURA-6907-F.	14,558.00
1241 50500111528C010-00230	1 CPU INTEL CORE 15-12500 (PROCESADOR-B), MARCA-HP, MODELO-PRO SFF 280 G9, SERIE-4CE317BSND, FACTURA-6907-F.	14,558.00
1241 50500111528C010-00230	1 CPU INTEL CORE 15-12500 (PROCESADOR-B), MARCA-HP, MODELO-PRO SFF 280 G9, SERIE-4CE317BSPS, FACTURA-6907-F.	14,558.00
1241 50500111528C010-00230	1 CPU INTEL CORE 15-12500 (PROCESADOR-B), MARCA-HP, MODELO-PRO SFF 280 G9, SERIE-4CE320B6G3, FACTURA-6907-F.	14,558.00
1241 50500111528C010-00230	1 CPU INTEL CORE 15-12500 (PROCESADOR-B), MARCA-HP, MODELO-PRO SFF 280 G9, SERIE-4CE317BPFM, FACTURA-6907-F.	14,558.00
1241 50500111528C010-00230	1 CPU INTEL CORE 15-12500 (PROCESADOR-B), MARCA-HP, MODELO-PRO SFF 280 G9, SERIE-4CE320B6FX, FACTURA-6907-F.	14,558.00
1241 50500111528C010-00230	1 CPU INTEL CORE 15-12500 (PROCESADOR-B), MARCA-HP, MODELO-PRO SFF 280 G9, SERIE-4CE320B6HH, FACTURA-6907-F.	14,558.00
1241 50500111528C010-00230	1 CPU INTEL CORE 15-12500 (PROCESADOR-B), MARCA-HP, MODELO-PRO SFF 280 G9, SERIE-4CE317BSMM, FACTURA-6907-F.	14,558.00
1241 50500111528C010-00230	1 CPU INTEL CORE 15-12500 (PROCESADOR-B), MARCA-HP, MODELO-PRO SFF 280 G9, SERIE-4CE317BPNC, FACTURA-6907-F.	14,558.00
1241 50500111528C010-00230	1 CPU INTEL CORE 15-12500 (PROCESADOR-B), MARCA-HP, MODELO-PRO SFF 280 G9, SERIE-4CE320B6DN, FACTURA-6907-F.	14,558.00
1241 50500111528C010-00230	1 CPU INTEL CORE 15-12500 (PROCESADOR-B), MARCA-HP, MODELO-PRO SFF 280 G9, SERIE-4CE320B656, FACTURA-6907-F.	14,558.00
1241 50500111528C010-00230	1 CPU INTEL CORE 15-12500 (PROCESADOR-B), MARCA-HP, MODELO-PRO SFF 280 G9, SERIE-4CE320B6J1, FACTURA-6907-F.	14,558.00
1241 50500111528C010-00230	1 CPU INTEL CORE 15-12500 (PROCESADOR-B), MARCA-HP, MODELO-PRO SFF 280 G9, SERIE-4CE320B6F1, FACTURA-6907-F.	14,558.00
1241 50500111528C010-00230	1 CPU INTEL CORE 15-12500 (PROCESADOR-B), MARCA-HP, MODELO-PRO SFF 280 G9, SERIE-4CE317BPJN, FACTURA-6907-F.	14,558.00
1241 50500111528C010-00230	1 CPU INTEL CORE 15-12500 (PROCESADOR-B), MARCA-HP, MODELO-PRO SFF 280 G9, SERIE-4CE320B6JY, FACTURA-6907-F.	14,558.00
1241 50500111528C010-00230	1 CPU INTEL CORE 15-12500 (PROCESADOR-B), MARCA-HP, MODELO-PRO SFF 280 G9, SERIE-4CE320B65Z, FACTURA-6907-F.	14,558.00
1241 50500111528C010-00230	1 CPU INTEL CORE 15-12500 (PROCESADOR-B), MARCA-HP, MODELO-PRO SFF 280 G9, SERIE-4CE317BPNK, FACTURA-6907-F.	14,558.00
1241 50500111528C010-00230	1 CPU INTEL CORE 15-12500 (PROCESADOR-B), MARCA-HP, MODELO-PRO SFF 280 G9, SERIE-4CE320B6DD, FACTURA-6907-F.	14,558.00

*[Handwritten signatures and marks]*



GOBIERNO CONSTITUCIONAL DEL ESTADO DE CHIAPAS  
SECRETARÍA DE ECONOMÍA Y DEL TRABAJO

SISTEMA CONTABLE 2026

RELACIÓN DE BIENES MUEBLES QUE COMPONEN SU PATRIMONIO

Cuenta Pública al 31 de marzo de 2026

Página 10 de 43

Hora: 12:49:57p. m.

Fecha: 19/05/2026

Código	Descripción del Bien	Valor en Libros
1241 50500111528C010-0023(	1 CPU INTEL CORE 15-12500 (PROCESADOR-B), MARCA-HP, MODELO-PRO SFF 280 G9, SERIE-4CE320B6CZ, FACTURA-6907-F.	14,558.00
1241 50500111528C010-0023(	1 CPU INTEL CORE 15-12500 (PROCESADOR-B), MARCA-HP, MODELO-PRO SFF 280 G9, SERIE-4CE320B65K, FACTURA-6907-F.	14,558.00
1241 50500111528C010-0023(	1 CPU INTEL CORE 15-12500 (PROCESADOR-B), MARCA-HP, MODELO-PRO SFF 280 G9, SERIE-4CE320B6F6, FACTURA-6907-F.	14,558.00
1241 50500111528C010-0023(	1 CPU INTEL CORE 15-12500 (PROCESADOR-B), MARCA-HP, MODELO-PRO SFF 280 G9, SERIE-4CE317BSJT, FACTURA-6907-F.	14,558.00
1241 50500111528C010-0023(	1 CPU INTEL CORE 15-12500 (PROCESADOR-B), MARCA-HP, MODELO-PRO SFF 280 G9, SERIE-4CE320B6H7, FACTURA-6907-F.	14,558.00
1241 50500111528C010-0023(	1 CPU INTEL CORE 15-12500 (PROCESADOR-B), MARCA-HP, MODELO-PRO SFF 280 G9, SERIE-4CE320B6HS, FACTURA-6907-F.	14,558.00
1241 50500111528C010-0023(	1 CPU INTEL CORE 15-12500 (PROCESADOR-B), MARCA-HP, MODELO-PRO SFF 280 G9, SERIE-4CE320B6CX, FACTURA-6907-F.	14,558.00
1241 50500111528C010-0023(	1 CPU INTEL CORE 15-12500 (PROCESADOR-B), MARCA-HP, MODELO-PRO SFF 280 G9, SERIE-4CE320B64P, FACTURA-6907-F.	14,558.00
1241 50500111528C010-0023(	1 CPU INTEL CORE 15-12500 (PROCESADOR-B), MARCA-HP, MODELO-PRO SFF 280 G9, SERIE-4CE320B69Z, FACTURA-6907-F.	14,558.00
1241 50500111528C010-0023(	1 CPU INTEL CORE 15-12500 (PROCESADOR-B), MARCA-HP, MODELO-PRO SFF 280 G9, SERIE-4CE320B64N, FACTURA-6907-F.	14,558.00
1241 50500111528C010-0023(	1 CPU INTEL CORE 15-12500 (PROCESADOR-B), MARCA-HP, MODELO-PRO SFF 280 G9, SERIE-4CE320B644, FACTURA-6907-F.	14,558.00
1241 50500111528C010-0023(	1 CPU INTEL CORE 15-12500 (PROCESADOR-B), MARCA-HP, MODELO-PRO SFF 280 G9, SERIE-4CE320B685, FACTURA-6907-F.	14,558.00
1241 50500111528C010-0023(	1 CPU INTEL CORE 15-12500 (PROCESADOR-B), MARCA-HP, MODELO-PRO SFF 280 G9, SERIE-4CE320B68X, FACTURA-6907-F.	14,558.00
1241 50500111528C010-0023(	1 CPU INTEL CORE 15-12500 (PROCESADOR-B), MARCA-HP, MODELO-PRO SFF 280 G9, SERIE-4CE320B69Q, FACTURA-6907-F.	14,558.00
1241 50500111528C010-0023(	1 CPU INTEL CORE 15-12500 (PROCESADOR-B), MARCA-HP, MODELO-PRO SFF 280 G9, SERIE-4CE317BPR5, FACTURA-6907-F.	14,558.00
1241 50500111528C010-0023(	1 CPU INTEL CORE 15-12500 (PROCESADOR-B), MARCA-HP, MODELO-PRO SFF 280 G9, SERIE-4CE320B65F, FACTURA-6907-F.	14,558.00
1241 50500111528C010-0023(	1 CPU INTEL CORE 15-12500 (PROCESADOR-B), MARCA-HP, MODELO-PRO SFF 280 G9, SERIE-4CE320B6GJ, FACTURA-6907-F.	14,558.00
1241 50500111528C010-0023(	1 CPU INTEL CORE 15-12500 (PROCESADOR-B), MARCA-HP, MODELO-PRO SFF 280 G9, SERIE-4CE320B65Q, FACTURA-6907-F.	14,558.00
1241 50500111528C010-0023(	1 CPU INTEL CORE 15-12500 (PROCESADOR-B), MARCA-HP, MODELO-PRO SFF 280 G9, SERIE-4CE320B69S, FACTURA-6907-F.	14,558.00
1241 50500111528C010-0023(	1 CPU INTEL CORE 15-12500 (PROCESADOR-B), MARCA-HP, MODELO-PRO SFF 280 G9, SERIE-4CE320B6DH, FACTURA-6907-F.	14,558.00
1241 50500111528C010-0023(	1 CPU INTEL CORE 15-12500 (PROCESADOR-B), MARCA-HP, MODELO-PRO SFF 280 G9, SERIE-4CE320B655, FACTURA-6907-F.	14,558.00
1241 50500111528C010-0023(	1 CPU INTEL CORE 15-12500 (PROCESADOR-B), MARCA-HP, MODELO-PRO SFF 280 G9, SERIE-4CE317BPF6, FACTURA-6907-F.	14,558.00
1241 50500111528C010-0023(	1 CPU INTEL CORE 15-12500 (PROCESADOR-B), MARCA-HP, MODELO-PRO SFF 280 G9, SERIE-4CE320B6JZ, FACTURA-6907-F.	14,558.00
1241 50500111528C010-0023(	1 CPU INTEL CORE 15-12500 (PROCESADOR-B), MARCA-HP, MODELO-PRO SFF 280 G9, SERIE-4CE320B6C3, FACTURA-6907-F.	14,558.00
1241 50500111528C010-0023(	1 CPU INTEL CORE 15-12500 (PROCESADOR-B), MARCA-HP, MODELO-PRO SFF 280 G9, SERIE-4CE320B6D1, FACTURA-6907-F.	14,558.00
1241 50500111528C010-0023(	1 CPU INTEL CORE 15-12500 (PROCESADOR-B), MARCA-HP, MODELO-PRO SFF 280 G9, SERIE-4CE320B6JH, FACTURA-6907-F.	14,558.00
1241 50500111528C010-0023(	1 CPU INTEL CORE 15-12500 (PROCESADOR-B), MARCA-HP, MODELO-PRO SFF 280 G9, SERIE-4CE320B69N, FACTURA-6907-F.	14,558.00

X 3 J



SISTEMA CONTABLE 2026  
RELACIÓN DE BIENES MUEBLES QUE COMPONEN SU PATRIMONIO  
Cuenta Pública al 31 de marzo de 2026

Código	Descripción del Bien	Valor en Libros
1241 50500111528C010-0023(	1 CPU INTEL CORE 15-12500 (PROCESADOR-B), MARCA-HP, MODELO-PRO SFF 280 G9, SERIE-4CE320B6B3, FACTURA-6907-F.	14,558.00
1241 50500111528C010-0023(	1 CPU INTEL CORE 15-12500 (PROCESADOR-B), MARCA-HP, MODELO-PRO SFF 280 G9, SERIE-4CE317BSP6, FACTURA-6907-F.	14,558.00
1241 50500111528C010-0023(	1 CPU INTEL CORE 15-12500 (PROCESADOR-B), MARCA-HP, MODELO-PRO SFF 280 G9, SERIE-4CE320B67D, FACTURA-6907-F.	14,558.00
1241 50500111528C010-0023(	1 CPU INTEL CORE 15-12500 (PROCESADOR-B), MARCA-HP, MODELO-PRO SFF 280 G9, SERIE-4CE320B6GC, FACTURA-6907-F.	14,558.00
1241 50500111528C010-0023(	1 CPU INTEL CORE 15-12500 (PROCESADOR-B), MARCA-HP, MODELO-PRO SFF 280 G9, SERIE-4CE320B66C, FACTURA-6907-F.	14,558.00
1241 50500111528C010-0023(	1 CPU INTEL CORE 15-12500 (PROCESADOR-B), MARCA-HP, MODELO-PRO SFF 280 G9, SERIE-4CE320B6J7, FACTURA-6907-F.	14,558.00
1241 50500111528C010-0023(	1 CPU INTEL CORE 15-12500 (PROCESADOR-B), MARCA-HP, MODELO-PRO SFF 280 G9, SERIE-4CE320B6DS, FACTURA-6907-F.	14,558.00
1241 50500111528C010-0023(	1 COMPUTADORA DE ESCRITORIO CON PANTALLA DE RETINA DE 24 ", MARCA-APPLE, MODELO-IMAC, SERIE-KM24TR7DM2, FACTURA-6907-F.	43,210.00
1241 50500111528C010-0023(	1 COMPUTADORA DE ESCRITORIO CON PANTALLA DE RETINA DE 24 ", MARCA-APPLE, MODELO-IMAC, SERIE-KM7WVX6GDW, FACTURA-6907-F.	43,210.00
1241 50500111528C010-0023(	1 COMPUTADORA DE ESCRITORIO CON PANTALLA DE RETINA DE 24 ", MARCA-APPLE, MODELO-IMAC, SERIE-KKPNWY6R91, FACTURA-6907-F.	43,210.00
1241 50500111528C010-0023(	1 COMPUTADORA DE ESCRITORIO CON PANTALLA DE RETINA DE 24 ", MARCA-APPLE, MODELO-IMAC, SERIE-KDPG3X4QVF, FACTURA-6907-F.	43,210.00
1241 50500111528C010-0023(	1 COMPUTADORA DE ESCRITORIO CON PANTALLA DE RETINA DE 24 ", MARCA-APPLE, MODELO-IMAC, SERIE-KPJGVYH7YJ, FACTURA-6907-F.	43,210.00
1241 50500111528C010-0023(	1 COMPUTADORA DE ESCRITORIO CON PANTALLA DE RETINA DE 24 ", MARCA-APPLE, MODELO-IMAC, SERIE-KM96X4TV5T, FACTURA-6907-F.	43,210.00
1241 50500111528C010-0023(	1 TABLETA ELECTRÓNICA TIPO C, MARCA-APPLE, MODELO-IPAD, SERIE-HC36NKW9P1, FACTURA-6907-F.	17,603.00
1241 50500111528C010-0023(	1 TABLETA ELECTRÓNICA TIPO C, MARCA-APPLE, MODELO-IPAD, SERIE-M2J7PR2CW3, FACTURA-6907-F.	17,603.00
1241 50500111528C010-0023(	1 TABLETA ELECTRÓNICA TIPO C, MARCA-APPLE, MODELO-IPAD, SERIE-H91M7VKKH6, FACTURA-6907-F.	17,603.00
1241 50500111528C010-0023(	1 TABLETA ELECTRÓNICA TIPO C, MARCA-APPLE, MODELO-IPAD, SERIE-C2GW373K06, FACTURA-6907-F.	17,603.00
1241 50500111528C010-0023(	1 TABLETA ELECTRÓNICA TIPO C, MARCA-APPLE, MODELO-IPAD, SERIE-CQQ2WW6LY7, FACTURA-6907-F.	17,603.00
1241 50500111528C010-0023(	1 TABLETA ELECTRÓNICA TIPO C, MARCA-APPLE, MODELO-IPAD, SERIE-L2XH77L70T, FACTURA-6907-F.	17,603.00
1241 50500111528C010-0023(	1 TABLETA ELECTRÓNICA TIPO C-CON TECLADO, MARCA-APPLE, MODELO-IPAD, SERIE-JJL4QQ76GP, FACTURA-6907-F.	17,603.00
1241 50500111528C010-0023(	1 TABLETA ELECTRÓNICA TIPO C-CON TECLADO, MARCA-APPLE, MODELO-IPAD, SERIE-FVH21G349H, FACTURA-6907-F.	17,603.00
1241 50500111528C010-0023(	1 TECLADO MAGIC KEYBOARD, MARCA-APPLE, MODELO-MQDP3LA/A, SERIE-L2W4C6T541, FACTURA-6907-F.	7,476.20
1241 50500111528C010-0023(	1 TECLADO MAGIC KEYBOARD, MARCA-APPLE, MODELO-MQDF3LA/A, SERIE-C63YWXMHPP, FACTURA-6907-F.	7,476.20
1241 50500111528C010-0023(	1 COMPUTADORA PORTATIL MEDIA (PROCESADOR A), MARCA-HP, MODELO-240 G8, SERIE-5CG3250WQR, FACTURA-6907-F.	17,388.40
1241 50500111528C010-0023(	1 COMPUTADORA PORTATIL MEDIA (PROCESADOR A), MARCA-HP, MODELO-240 G8, SERIE-5CG3251454, FACTURA-6907-F.	17,388.40
1241 50500111528C010-0023(	1 COMPUTADORA PORTATIL MEDIA (PROCESADOR A), MARCA-HP, MODELO-240 G8, SERIE-5CG32513P5, FACTURA-6907-F.	17,388.40
1241 50500111528C010-0023(	1 COMPUTADORA PORTATIL MEDIA (PROCESADOR A), MARCA-HP, MODELO-240 G8, SERIE-5CG3250SD4, FACTURA-6907-F.	17,388.40

X F J

**SISTEMA CONTABLE 2026**  
**RELACIÓN DE BIENES MUEBLES QUE COMPONEN SU PATRIMONIO**  
**Cuenta Pública al 31 de marzo de 2026**

Página 12 de 43

Hora: 12:49:57 p. m.  
Fecha: 19/05/2026

Código	Descripción del Bien	Valor en Libros
1241 50500111528C010-00230	1 COMPUTADORA PORTATIL MEDIA (PROCESADOR A), MARCA-HP, MODELO-240 G8, SERIE-5CG32513P9, FACTURA-6907-F.	17,388.40
1241 50500111528C010-00230	1 COMPUTADORA PORTATIL MEDIA (PROCESADOR A), MARCA-HP, MODELO-240 G8, SERIE-5CG3250VS8, FACTURA-6907-F.	17,388.40
1241 50500111528C010-00230	1 COMPUTADORA PORTATIL MEDIA (PROCESADOR A), MARCA-HP, MODELO-240 G8, SERIE-5CG3250N1Y, FACTURA-6907-F.	17,388.40
1241 50500111528C010-00230	1 COMPUTADORA PORTATIL MEDIA (PROCESADOR A), MARCA-HP, MODELO-240 G8, SERIE-5CG3251456, FACTURA-6907-F.	17,388.40
1241 50500111528C010-00230	1 COMPUTADORA PORTATIL MEDIA (PROCESADOR A), MARCA-HP, MODELO-240 G8, SERIE-5CG3251466, FACTURA-6907-F.	17,388.40
1241 50500111528C010-00230	1 COMPUTADORA PORTATIL ALTA (PROCESADOR A), MARCA-HP, MODELO-ZBOOK POWER G9, SERIE-5CD3077VYR, FACTURA-6907-F.	50,471.60
1241 50500111528C010-00230	1 UNIDAD DE RESPALDO DE ENERGÍA DE 1500 VA TIPO INTERACTIVO, MARCA-CDP, MODELO-R-SMART1510, SERIE-230320-4200151, FACTURA-6907-F.	7,911.20
1241 50500111528C010-00230	1 UNIDAD DE RESPALDO DE ENERGÍA DE 1500 VA TIPO INTERACTIVO, MARCA-CDP, MODELO-R-SMART1510, SERIE-230320-4200145, FACTURA-6907-F.	7,911.20
1241 50500111528C010-00230	1 UNIDAD DE RESPALDO DE ENERGÍA DE 1500 VA TIPO INTERACTIVO, MARCA-CDP, MODELO-R-SMART1510, SERIE-230320-4200152, FACTURA-6907-F.	7,911.20
1241 50500111528C010-00230	1 IMPRESORA LASER MULTIFUNCIONAL MONOCROMATICA, MARCA-HP, MODELO-LASERJET TANK MFP 2602SDW, SERIE-VND3X03642, FACTURA-6907-F.	10,324.00
1241 50500111528C010-00230	1 IMPRESORA LASER MULTIFUNCIONAL MONOCROMATICA, MARCA-HP, MODELO-LASERJET TANK MFP 2602SDW, SERIE-VND3X03637, FACTURA-6907-F.	10,324.00
1241 50500111528C010-00230	1 IMPRESORA LASER MULTIFUNCIONAL MONOCROMATICA, MARCA-HP, MODELO-LASERJET TANK MFP 2602SDW, SERIE-VND3X03650, FACTURA-6907-F.	10,324.00
1241 50500111528C010-00230	1 IMPRESORA LASER MULTIFUNCIONAL MONOCROMATICA, MARCA-HP, MODELO-LASERJET TANK MFP 2602SDW, SERIE-VND3X03635, FACTURA-6907-F.	10,324.00
1241 50500111528C010-00230	1 IMPRESORA LASER MULTIFUNCIONAL MONOCROMATICA, MARCA-HP, MODELO-LASERJET TANK MFP 2602SDW, SERIE-VND3X03645, FACTURA-6907-F.	10,324.00
1241 50500111528C010-00230	1 IMPRESORA LASER MULTIFUNCIONAL MONOCROMATICA, MARCA-HP, MODELO-LASERJET TANK MFP 2602SDW, SERIE-VND3X03651, FACTURA-6907-F.	10,324.00
1241 50500111528C010-00230	1 IMPRESORA DE TINTA CONTINUA, MARCA-BROTHER, MODELO-MFC-T4500DW, SERIE-U65160H3H284486, FACTURA-6907-F.	24,244.00
1241 50500111528C010-00230	1 IMPRESORA DE TINTA CONTINUA, MARCA-BROTHER, MODELO-MFC-T4500DW, SERIE-U65160H3H284435, FACTURA-6907-F.	24,244.00
1241 50500111528C010-00230	1 IMPRESORA DE TINTA CONTINUA, MARCA-BROTHER, MODELO-MFC-T4500DW, SERIE-U65160H3H284501, FACTURA-6907-F.	24,244.00
1241 50500111528C010-00230	1 IMPRESORA DE TINTA CONTINUA, MARCA-BROTHER, MODELO-MFC-T4500DW, SERIE-U65160H3H284469, FACTURA-6907-F.	24,244.00
1241 50500111528C010-00230	1 IMPRESORA DE TINTA CONTINUA, MARCA-BROTHER, MODELO-MFC-T4500DW, SERIE-U65160H3H284471, FACTURA-6907-F.	24,244.00
1241 50500111528C010-00230	1 IMPRESORA DE TINTA CONTINUA, MARCA-BROTHER, MODELO-MFC-T4500DW, SERIE-U65160H3H141249, FACTURA-6907-F.	24,244.00
1241 50500111528C010-00230	1 IMPRESORA DE TINTA CONTINUA, MARCA-BROTHER, MODELO-MFC-T4500DW, SERIE-U65160H3H141273, FACTURA-6907-F.	24,244.00
1241 50500111528C010-00230	1 IMPRESORA DE TINTA CONTINUA, MARCA-BROTHER, MODELO-MFC-T4500DW, SERIE-U65160H3H141291, FACTURA-6907-F.	24,244.00

*[Handwritten signatures]*

**SISTEMA CONTABLE 2026**  
**RELACIÓN DE BIENES MUEBLES QUE COMPONEN SU PATRIMONIO**  
**Cuenta Pública al 31 de marzo de 2026**

Página 13 de 43

Hora: 12:49:57p. m.  
Fecha: 19/05/2026

Código	Descripción del Bien	Valor en Libros
1241 50500111528C010-0023	1 IMPRESORA DE FORMATO AMPLIO DE 24 ", MARCA-HP, MODELO-DESIGNJET T250, SERIE-CN2A64M03C/CNSV229268S, FACTURA-6907-F.	40,020.00
1241 50500111528C012-0025	1 COMPUTADORA DE ESCRITORIO CON PANTALLA DE RETINA DE 24", MARCA-APPLE, MODELO-MWUC3E/A, SERIE-DG6J929LHD, FACTURA-B60532.	47,822.16
1241 50500111528C012-0025	1 IMPRESORA MULTIFUNCIONAL, MARCA-BROTHER, MODELO-DCPT530DW, SERIE-U67685K4H162170, FACTURA-B60532.	8,571.24
1241 50500111528C012-0025	1 IMPRESORA MULTIFUNCIONAL, MARCA-BROTHER, MODELO-DCPT530DW, SERIE-U67685K4H162222, FACTURA-B60532.	8,571.24
1241 50500111528C012-0025	1 IMPRESORA MULTIFUNCIONAL, MARCA-BROTHER, MODELO-DCPT530DW, SERIE-U67685K4H162250, FACTURA-B60532.	8,571.24
1241 505001117A5X001-0023	Laptop, Marca-Lenovo, Modelo-V15 G2 ITL, Serie-PF487C87, Factura-2167 (Organización Internacional para las Migraciones) (No. de Inventario-P-211114202024000948).	25,555.96
1241 505001117A5X001-0023	Laptop, Marca-Lenovo, Modelo-V15 G2 ITL, Serie-PF486SM4, Factura-2167 (Organización Internacional para las Migraciones) (No. de Inventario-P-211114202024000949).	25,555.96
1241 505001117A5X001-0023	Laptop, Marca-Lenovo, Modelo-V15 G2 ITL, Serie-PF484BCN, Factura-2167 (Organización Internacional para las Migraciones) (No. de Inventario-P-211114202024000950).	25,555.96
1241 505001117A5X001-0023	Laptop, Marca-Lenovo, Modelo-V15 G2 ITL, Serie-PF489E5H, Factura-2167 (Organización Internacional para las Migraciones) (No. de Inventario-P-211114202024000951).	25,555.96
1241 505001117A5X001-0023	Laptop, Marca-Lenovo, Modelo-V15 G2 ITL, Serie-PF489BYK, Factura-2167 (Organización Internacional para las Migraciones) (No. de Inventario-P-211114202024000952).	25,555.96
1241 505001117A5X001-0023	Laptop, Marca-Lenovo, Modelo-V15 G2 ITL, Serie-PF487C85, Factura-2167 (Organización Internacional para las Migraciones) (No. de Inventario-P-211114202024000953).	25,555.96
1241 505001117A5X001-0023	Laptop, Marca-Lenovo, Modelo-V15 G2 ITL, Serie-PF489E2Y, Factura-2167 (Organización Internacional para las Migraciones) (No. de Inventario-P-211114202024000954).	25,555.96
1241 505001117A5X001-0023	Laptop, Marca-Lenovo, Modelo-V15 G2 ITL, Serie-PF487EFF, Factura-2167 (Organización Internacional para las Migraciones) (No. de Inventario-P-211114202024000955).	25,555.96
1241 505001117A5X001-0023	All IN ONE (Computadora de escritorio) , Marca-Lenovo, Modelo-THINKCENTRE NEO 50A, Serie-MP2DWFH5, Factura-2167 (Organización Internacional para las Migraciones) (No. de Inventario-P-211114202024000975).	40,992.40
1241 505001117A5X001-0023	All IN ONE (Computadora de escritorio) , Marca-Lenovo, Modelo-THINKCENTRE NEO 50A, Serie-MP2DWFHF, Factura-2167 (Organización Internacional para las Migraciones) (No. de Inventario-P-211114202024000978).	40,992.42
1241 505001117A5X001-0023	Impresora Portátil, Marca-EPSON, Modelo-WORDFORCE WF-100, Serie-WKHK010538, Factura-2167 (Organización Internacional para las Migraciones) (No. de Inventario-P-211114202024000956).	10,492.66
1241 505001117A5X001-0023	Impresora Portátil, Marca-EPSON, Modelo-WORDFORCE WF-100, Serie-WKHK010786 , Factura-2167 (Organización Internacional para las Migraciones) (No. de Inventario-P-211114202024000957).	10,492.66
1241 505001117A5X001-0023	Impresora Portátil, Marca-EPSON, Modelo-WORDFORCE WF-100, Serie-WKHK010588 , Factura-2167 (Organización Internacional para las Migraciones) (No. de Inventario-P-211114202024000958).	10,492.66

*A B July*

SISTEMA CONTABLE 2026  
RELACIÓN DE BIENES MUEBLES QUE COMPONEN SU PATRIMONIO  
Cuenta Pública al 31 de marzo de 2026

Página 14 de 43

Hora: 12:49:57p. m.  
Fecha: 19/05/2026

Código	Descripción del Bien	Valor en Libros
1241 505001117A5X001-0023I	Impresora Portátil, Marca-EPSON, Modelo-WORDFORCE WF-100, Serie-WKHK010481 , Factura-2167 (Organización Internacional para las Migraciones) (No. de Inventario-P-211114202024000959).	10,492.66
1241 505001117A5X001-0023I	Impresora Multifuncional, Marca-EPSON, Modelo-ECOTANK L6490, Serie-X94Z001932, Factura-2167 (Organización Internacional para las Migraciones) (No. de Inventario-P-211114202024000960).	15,045.78
1241 505001117A5X001-0023I	Impresora Multifuncional, Marca-EPSON, Modelo-ECOTANK L6490, Serie-X94Z001939, Factura-2167 (Organización Internacional para las Migraciones) (No. de Inventario-P-211114202024000961).	15,045.78
1241 505001117A5X001-0023I	Impresora Multifuncional, Marca-EPSON, Modelo-ECOTANK L6490, Serie-X94Z001951, Factura-2167 (Organización Internacional para las Migraciones) (No. de Inventario-P-211114202024000962).	15,045.78
1241 505001117A5X001-0023I	Scanner, Marca-EPSON, Modelo-WORDFORCE DS-1630, Serie- X2VV032810, Factura-2167 (Organización Internacional para las Migraciones) (No. de Inventario-P-211114202024000947).	10,643.58
1241 507001111A1X001-0023C	1 IMPRESORA 3D DE FILAMENTO, MARCA-CREALITY, MODELO-CR-10MAX, SERIE-100004136133423BHMH, FACTURA-FD-0048-A Y FD-0053-A.	52,896.00
1241 507001111A1X001-0023C	1 IMPRESORA 3D DE RESINA, MARCA-CREALITY, MODELO-UW-01, SERIE-C-F0000000000000031981003020002, FACTURA-FD-0048-A Y FD-0053-A.	28,525.56
1241 507001111A1X001-0023C	1 COMPUTADORA DE ESCRITORIO ALTA TIPO-B CON TARJETA DE VIDEO DEDICADA, MARCA-DELL, MODELO-D17S, SERIE-77C5X04, FACTURA-FD-0048-A Y FD-0053-A.	38,046.71
1241 507001111A1X001-0023C	1 COMPUTADORA DE ESCRITORIO ALTA TIPO-B CON TARJETA DE VIDEO DEDICADA, MARCA-DELL, MODELO-D17S, SERIE-67C5X04, FACTURA-FD-0048-A Y FD-0053-A.	41,543.05
1241 507001111A1X001-0023C	1 COMPUTADORA DE ESCRITORIO MEDIA TIPO-B, MARCA-DELL, MODELO-D17S, SERIE-8PV2X04, FACTURA-FD-0048-A Y FD-0053-A.	23,679.42
1241 507001111A1X001-0023C	1 COMPUTADORA DE ESCRITORIO MEDIA TIPO-B, MARCA-DELL, MODELO-D17S, SERIE-9PV2X04, FACTURA-FD-0048-A Y FD-0053-A.	23,679.42
1241 507001111A1X001-0023C	1 COMPUTADORA DE ESCRITORIO MEDIA TIPO-B, MARCA-DELL, MODELO-D17S, SERIE-DPV2X04, FACTURA-FD-0048-A Y FD-0053-A.	23,679.41
1241 507001111A1X001-0023C	1 COMPUTADORA DE ESCRITORIO MEDIA TIPO-B, MARCA-DELL, MODELO-D17S, SERIE-FPV2X04, FACTURA-FD-0048-A Y FD-0053-A.	23,679.41
1241 507001111A1X001-0023C	1 COMPUTADORA PORTÁTIL MEDIA, MARCA-DELL, MODELO-LATITUDE 3440, SERIE-2389Q04, FACTURA-FD-0048-A Y FD-0053-A.	30,634.50
1241 507001111A1X001-0023C	1 COMPUTADORA PORTÁTIL MEDIA, MARCA-DELL, MODELO-LATITUDE 3440, SERIE-3389Q04, FACTURA-FD-0048-A Y FD-0053-A.	30,634.50
1241 507001111A1X001-0023C	1 COMPUTADORA PORTÁTIL MEDIA, MARCA-DELL, MODELO-LATITUDE 3440, SERIE-4389Q04, FACTURA-FD-0048-A Y FD-0053-A.	30,634.50
1241 507001111A1X001-0023C	1 TABLETA ELECTRÓNICA TIPO C, MARCA-APPLE, MODELO-A2588, SERIE-GKVVQ5Q4FL, FACTURA-FD-0048-A Y FD-0053-A.	21,718.80
1241 507001111A1X001-0023C	1 SERVIDOR BÁSICO TIPO TORRE, MARCA-DELL, MODELO-E78S, SERIE-B8FQW04, FACTURA-FD-0048-A Y FD-0053-A.	112,127.35
1241 507001111A1X001-0023C	1 IMPRESORA MULTIFUNCIONAL DE TINTA CONTINUA A COLOR, MARCA-CANON, MODELO-MAXIFY GX7010, SERIE-KNDW16286, FACTURA-FD-0048-A Y FD-0053-A.	19,800.20
1241 507001111A1X001-0023C	1 UNIDAD DE RESPALDO DE ENERGÍA DE 1500 VA TIPO INTERACTIVO, MARCA-CYBERPOWER, MODELO-CP1500AVRLCD, SERIE-BHQMW2002118, FACTURA-FD-0048-A Y FD-0053-A.	9,989.00
1241 507001111A1X001-0023C	1 LECTOR BIOMETRICO, MARCA-ZKTECO, MODELO-F22-ID, SERIE-CQZ7233360055, FACTURA-FD-0048-A Y FD-0053-A.	10,297.77
1241 507001111A1X001-0023C	1 LECTOR ESCLAVO, MARCA-ZKTECO, MODELO-F-12, SERIE-COAT220964241, FACTURA-FD-0048-A Y FD-0053-A.	15,158.18
1241 507001111A1X001-0023C	1 ESCANNER 3D, MARCA-REVOPOINT, MODELO-POP3, SERIE-A23B-1263-266H02A85, FACTURA-FD-0048-A Y FD-0053-A.	38,976.00

*[Handwritten marks]*



GOBIERNO CONSTITUCIONAL DEL ESTADO DE CHIAPAS  
SECRETARÍA DE ECONOMÍA Y DEL TRABAJO

SISTEMA CONTABLE 2026  
RELACIÓN DE BIENES MUEBLES QUE COMPONEN SU PATRIMONIO  
Cuenta Pública al 31 de marzo de 2026

Página 15 de 43

Hora: 12:49:57p. m.  
Fecha: 19/05/2026

Código	Descripción del Bien	Valor en Libros
1241 509001117A5X003-0023I	C.P.U. Marca DELL Modelo Vostro Desktop SFF, factura: V-212 No. de serie: BRK9LM3 (ACNUR)	17,500.54
1241 509001117A5X003-0023I	C.P.U. Marca DELL Modelo Vostro Desktop SFF, factura: V-212 No. de serie: 8RK9LM3 (ACNUR)	17,500.54
1241 509001117A5X003-0023I	C.P.U. Marca DELL Modelo Vostro Desktop SFF, factura: V-212 No. de serie: FSK9LM3 (ACNUR)	17,500.54
1241 509001117A5X003-0023I	C.P.U. Marca DELL Modelo Vostro Desktop SFF, factura: V-212 No. de serie: 1QK9LM3 (ACNUR)	17,500.54
1241 509001117A5X003-0023I	C.P.U. Marca DELL Modelo Vostro Desktop SFF, factura: V-212 No. de serie: D5B9LM3 (ACNUR)	17,500.54
1241 509001117A5X003-0023I	C.P.U. Marca DELL Modelo Vostro Desktop SFF, factura: V-212 No. de serie: 7059LM3 (ACNUR)	17,500.54
1241 509001117A5X003-0023I	C.P.U. Marca DELL Modelo Vostro Desktop SFF, factura: V-212 No. de serie: DPG9LM3 (ACNUR)	17,500.54
1241 509001117A5X003-0023I	C.P.U. Marca DELL Modelo Vostro Desktop SFF, factura: V-212 No. de serie: 8059LM3 (ACNUR)	17,500.54
1241 509001117A5X003-0023I	C.P.U. Marca DELL Modelo Vostro Desktop SFF, factura: V-212 No. de serie: D059LM3 (ACNUR)	17,500.54
1241 509001117A5X003-0023I	C.P.U. Marca DELL Modelo Vostro Desktop SFF, factura: V-212 No. de serie: G289LM3 (ACNUR)	17,500.54
1241 509001117A5X003-0023I	C.P.U. Marca DELL Modelo Vostro Desktop SFF, factura: V-212 No. de serie: H389LM3 (ACNUR)	17,500.54
1241 509001117A5X003-0023I	C.P.U. Marca DELL Modelo Vostro Desktop SFF, factura: V-212 No. de serie: 1789LM3 (ACNUR)	17,500.54
1241 509001117A5X003-0023I	C.P.U. Marca DELL Modelo Vostro Desktop SFF, factura: V-212 No. de serie: 4TK9LM3 (ACNUR)	17,500.54
1241 509001117A5X003-0023I	C.P.U. Marca DELL Modelo Vostro Desktop SFF, factura: V-212 No. de serie: 5489LM3 (ACNUR)	17,500.54
1241 509001117A5X003-0023I	C.P.U. Marca DELL Modelo Vostro 3681, factura: V-212 No. de serie: 5389LM3 (ACNUR)	17,500.54
1241 509001117A5X003-0023I	C.P.U. Marca DELL Modelo Vostro Desktop SFF, factura: V-212 No. de serie: GSK9LM3 (ACNUR)	17,500.54
1241 509001117A5X003-0023I	C.P.U. Marca DELL Modelo Vostro Desktop SFF, factura: V-212 No. de serie: 6KG9LM3 (ACNUR)	17,500.54
1241 509001117A5X003-0023I	C.P.U. Marca DELL Modelo Vostro Desktop SFF, factura: V-212 No. de serie: CQK9LM3 (ACNUR)	17,500.54
1241 509001117A5X003-0023I	C.P.U. Marca DELL Modelo Vostro 3681, factura: V-203 No. de serie: DVJ3PK3 (ACNUR)	17,500.54
1241 509001117A5X003-0023I	C.P.U. Marca DELL Modelo Vostro 3681, factura: V-203 No. de serie: 923Q0M3 (ACNUR)	17,500.54
1241 509001117A5X003-0023I	C.P.U. Marca DELL Modelo Vostro 3681, factura: V-203 No. de serie: 84N3PK3 (ACNUR)	17,500.54
1241 509001117A5X003-0023I	C.P.U. Marca DELL Modelo Vostro 3681, factura: V-203 No. de serie: GY2Q0M3 (ACNUR)	17,500.64
1241 509001117A5X003-0023I	C.P.U. Marca DELL Modelo Vostro 3681, factura: V-203 No. de serie: GSZP0M3 (ACNUR)	17,500.54
1241 509001117A5X003-0023I	C.P.U. Marca DELL Modelo Vostro 3681, factura: V-203 No. de serie: 2SZP0M3 (ACNUR)	17,500.54
1241 509001117A5X003-0023I	C.P.U. Marca DELL Modelo Vostro 3681, factura: V-203 No. de serie: CSZP0M3 (ACNUR)	17,500.54
1241 509001117A5X003-0023I	C.P.U. Marca DELL Modelo Vostro 3681, factura: V-203 No. de serie: 6FGH0M3 (ACNUR)	17,500.54
1241 509001117A5X003-0023I	Cañon Proyector Marca Benq, Modelo MS560, Factura: A87539 No de Serie: PDV2N03976000 (ACNUR)	9,894.80

*[Handwritten signatures]*



GOBIERNO CONSTITUCIONAL DEL ESTADO DE CHIAPAS  
SECRETARÍA DE ECONOMÍA Y DEL TRABAJO

SISTEMA CONTABLE 2026  
RELACIÓN DE BIENES MUEBLES QUE COMPONEN SU PATRIMONIO  
Cuenta Pública al 31 de marzo de 2026

Página 16 de 43

Hora: 12:49:57p. m.  
Fecha: 19/05/2026

Código	Descripción del Bien	Valor en Libros
1241 509001117A5X003-0023I	Cañon Proyector Marca Benq, Modelo MS560, Factura: A87539 No de Serie: PDV2N03978000 (ACNUR)	9,894.80
1241 509001117A5X003-0023I	Pantalla Marca Hisense, Modelo 4K43A6GV, Factura: A87539 No de Serie: S-N43G214947H00834 (ACNUR)	8,160.60
1241 509001117A5X003-0023I	Pantalla Marca Hisense, Modelo 4K43A6GV, Factura: A87539 No de Serie: S-N43G214947H00359 (ACNUR)	8,160.60
1241 509001117A5X003-0023I	Pantalla Marca Hisense, Modelo 4K43A6GV, Factura: A87539 No de Serie: S-N43G214947H00364 (ACNUR)	8,160.60
1241 509001117A5X003-0023I	Conmutador de Datos Marca Grandstream, Modelo UCM6302, Factura: A87539 No de Serie: 25QK6VWLB1385A22 (ACNUR)	8,845.00
1241 509001117A5X003-0023I	Switch Marca Cisco, Modelo CBS250-48T46, Factura: 05868, No. de serie: CBS250-46T46 (ACNUR)	15,184.80
1241 511208111A1X001-0008I	1 COMPUTADORA PORTATIL MARCA TOSHIBA M700-SP802 INTEL CORE 2D, N° DE SERIE S48033330H, S/FACT.5114	29,580.30
1241 511208111A1X001-0008I	34 COMPUTADORA PERSONAL MARCA LENOVO MODELO THINKCENTRE A57, S/F. 8225 A 8227	196,440.56
1241 511208111A1X001-0008I	2 COMPUTADORAS PORTATILES MARCA LANIX, MODELO NEURON LX91. S/FACTURAS 5360 A 5362.	28,060.00
1241 511208111A1X001-0008I	10 IMPRESORA HP DESKJET 6940, S/FACTURA N°1359	8,970.00
1241 511208111A1X001-0008I	4 PUNTOS DE ACCESO 3 COM WIRELESS ACCESS POINT RADIO 11/A/B/G POE 108MBPS 3CRWE776075, S/FACT.1360	13,110.00
1241 511208111A1X001-0008I	UN SWITCH DE DATOS 3COM BASELINE SWITCH 2024 3C16471B, S/FACT N° 1360	1,828.50
1241 511208111A1X001-0008I	UN SCANNER HP SCANJET FOTOGRAFICO G3010, S/FACT N° 1361	1,495.00
1241 511208111A1X001-0008I	CUATRO IMPRESORAS LASER MARCA SAMSUNG MOD. ML-2571N,S/FACTURA N°5362	5,520.00
1241 511208111A1X001-0008I	UN FAX HP OFFICE JET 3680, S/FACTURA N° 408-E-000162919	1,499.00
1241 511208111A1X001-0008I	5204.-1 TELEFONO MODELO VT 1922TS15	1,963.20
1241 511208111A1X001-0008I	1 IMPRESORA EPSON FX11 SERIE 6211142643	374.75
1241 511208111A1X001-0008I	4 IMPRESORAS PANASONIC KX-93200	2,711.12
1241 511208111A1X001-0008I	02 REGULADORES SOLA BASIC E-97-E-4288 Y 4147	448.50
1241 511208111A1X001-0008I	03 REGULADORES TDEMAX100	123.63
1241 511208111A1X001-0008I	2 REGULADORES DE VOLTAJE VICA 34025535 Y 5242025	482.02
1241 511208111A1X001-0008I	1 REGULADOR DE VOLTAJE TDE 01603390395	41.21
1241 511208111A1X001-0008I	01 CPU COMPAQ DESKPRO 6934DBF0548 S/F	1,889.77
1241 511208111A1X001-0008I	01 MONITOR COMPAQ 935BB50JC129 S/F	146.98
1241 511208111A1X001-0008I	1 MOUSE COMPAQ MS-34 F13490N5BHA06GM S/F	20.99
1241 511208111A1X001-0008I	01 C.P.U ACER POWER EA06A00394 FACT. 0588	8,631.90
1241 511208111A1X001-0008I	04 C.P.U. ACER BASIC S/F	8,009.08
1241 511208111A1X001-0008I	1 C.P.U. OLIVETTI S/MODELO, S/FACTURA	1.00
1241 511208111A1X001-0008I	04 MONITORES ACER MODELO 7134T S/F	622.92
1241 511208111A1X001-0008I	02 MONITORES LANIX S/F	234.46
1241 511208111A1X001-0008I	02 MONITORES HP S/F	395.46
1241 511208111A1X001-0008I	03 MOUSE GENIUS,,EASY LINE Y TRUE BASIX S/F	3.00
1241 511208111A1X001-0008I	02 PACTH PANEL S/M SIN FACTURA	730.65
1241 511208111A1X001-0008I	1 TECLADO HEWLLETT P KB-0316 S/F	56.49
1241 511208111A1X001-0008I	02 TECLADO BLUE CODE Y AOPEN S/F	2.00
1241 511208111A1X001-0008I	5204.- 1 FAX MCA. BROTHER, MOD. 275 C.	3,859.98

*Handwritten marks and signatures at the bottom of the page.*



GOBIERNO CONSTITUCIONAL DEL ESTADO DE CHIAPAS  
SECRETARÍA DE ECONOMÍA Y DEL TRABAJO

SISTEMA CONTABLE 2026  
RELACIÓN DE BIENES MUEBLES QUE COMPONEN SU PATRIMONIO  
Cuenta Pública al 31 de marzo de 2026

Página 17 de 43

Hora: 12:49:57p. m.  
Fecha: 19/05/2026

Código	Descripción del Bien	Valor en Libros
1241 511208111A1X001-0008(	5204.-1 fax personal mca. brother, mod. 255/275.	1,437.50
1241 511208111A1X001-0008(	5206.- 1 MONITOR ( COMPUTADORA ACER VERITON 5500G)	1,276.89
1241 511208111A1X001-0008(	5206.-1 NO BRAKE, MODELO MICRO SR INET 500.	1,848.05
1241 511208111A1X001-0008(	5206.-1 TECLADO(COMPUTADORA HP EVO D530, MOD. CONVERTIBLE MINITORRE N/P D677#MB)	389.85
1241 511208111A1X001-0008(	5206.- 1 TECLADO ( COMPUTADORA HP COMPAQ BUSSINES)	307.97
1241 511208111A1X001-0008(	5204.- 1 FAX MODELO 275 CORT. AUTOM. 25 MEM	1,604.25
1241 511208111A1X001-0008(	5206.- 1 3COM BSELINE SWITCH N/P3c116471	1,879.64
1241 511208111A1X001-0008(	5206.-17 MOUSE(COMPUTADORAS MCA. LANIX MODELO TITAN 2700)	3,225.75
1241 511208111A1X001-0008(	5206.-17 TECLADOS (COMPUTADORAS MCA. LANIX MODELO TITAN 2700)	6,451.50
1241 511208111A1X001-0008(	5206.- 11 MONITORES (COMPUTADORA MCA. LANIX, MARCA TITAN 2700)	14,610.75
1241 511208111A1X001-0008(	5206.-18 C.P.U. (COMPUTADORAS MCA.LANIX, MODELO TITAN 2700).	307,395.00
1241 511208111A1X001-0008(	5206.- 1 IMPRESORA MCA. LEXMRK, MODELO E323	6,785.00
1241 511208111A1X001-0008(	5206.-24 NO BRAKE MCA. SOLA BASIC MODELO MICRO.	37,260.00
1241 511208111A1X001-0008(	5206.-1 MOUSE (COMPUTADORAS MCA.LANIX, MODELO TITAN 2700)	198.95
1241 511208111A1X001-0008(	5206.-1 MONITOR(COMPUTADORAS MCA. LANIX MODELO TITAN 2700)	1,392.65
1241 511208111A1X001-0008(	5206.- 2 MOUSE (COMPUTADORAS MCA. LANIX MODELO TITAN 2700)	386.40
1241 511208111A1X001-0008(	5206.- TECLADO (COMPUTADORA MCA. LANIX, MODELO TITAN 2700)	386.40
1241 511208111A1X001-0008(	5206.-3 MONITORES (COMPUTADORAS MCA. LANIX, MODELO TITAN 2700)	4,057.20
1241 511208111A1X001-0008(	5206.- 1 C.P.U. (COMPUTADORAS MCA. LANIX MODELO TITAN 2700)	17,388.00
1241 511208111A1X001-0008(	5206.-1 TECLADO (COMPUTADORA HP COMPAQ BUSSINES DESTOP DC 7100)	370.94
1241 511208111A1X001-0008(	5206.-11 MOUSE (CONVERTIBLE MINITORRE N°DE PARTE PU699AV)	1,992.32
1241 511208111A1X001-0008(	5206.-12 TECLADOS (CONVERTIBLE MINITORRE N° DE PARTE PU699AV)	4,346.88
1241 511208111A1X001-0008(	5206.-13 MONITORES(CONVERTIBLE MINITORRE N°DE PARTE PU699AV).	16,482.31
1241 511208111A1X001-0008(	5206.- 13 CPU (CONVERTIBLE MINITORRE N°DE PARTE PU699AV)	211,916.25
1241 511208111A1X001-0008(	5206.- 4 IMPRESORAS HEWLETT PACKARD LASER 1320N (Q5928A)	28,152.00
1241 511208111A1X001-0008(	5206.- 16 IMPRESORAS EPSON LQ-2090	114,448.00
1241 511208111A1X001-0008(	5206.- 1 SERVIDOR HP PROLIANT DL585 (380124-0019 PARA MONTAR EN RAK	207,138.00
1241 511208111A1X001-0008(	5206.- 9 MONITORES DE PANTALLA CRISTAL LIQ. P/COMP. MCA HP LI506 MOD.PX848AA.	35,707.50
1241 511208111A1X001-0008(	5206.-1 IMPRESORA LASER 2330 DN. MCA. DELL	6,095.00
1241 511208111A1X001-0009(	UNA IMPRESORA LASER SAMSUNG ML-2571N, S/FACTURA N°218	3,593.75
1241 511208111A1X001-0009(	UN MONITOR SAMSUNG MOD. 663NW LCD, S/FACTURA N°218	2,875.00
1241 511208111A1X001-0009(	DOS ACCESS POINT 3COM (3CRWE776075), LINEA 7760 PoE, 54 MBPS, FRECUENCIA 2.4GHZ, S/FACT.0017	3,499.99
1241 511208111A1X001-0009(	UNA PZA. DE ETHERNET SWITCH DE 24 PUERTOS MCA CNET MODELO CSH-2400, S/FACT.2550	1,219.00
1241 511208111A1X001-0009(	UNA PZA. COMPUTO SWITCH 24 PUERTOS 10/1652.17 PVP M/STEREN, S/FACTURA. 0559.	2,415.00
1241 511208111A1X001-0011(	13 COMPUTADORAS DELL MODELO OPTIPLEX 790	371,514.36
1241 511208111A1X001-0011(	SWICH 3 COMBASELINE 24 PUERTOS V1405-24RP (PJD986-61002) FACT.4139	2,552.00
1241 511208111A1X001-0013(	12 COMPUTADORAS DE ESCRITORIO BASICAS HP PRO 600 SFFC13 A \$12,296.00 = \$147,552.00. FACT. B47.	1,844.40

*[Handwritten signatures]*

**SISTEMA CONTABLE 2026  
RELACIÓN DE BIENES MUEBLES QUE COMPONEN SU PATRIMONIO  
Cuenta Pública al 31 de marzo de 2026**

Página 18 de 43

Hora: 12:49:57p. m.  
Fecha: 19/05/2026

Código	Descripción del Bien	Valor en Libros
1241 511208111A1X001-0013(	4 IMPRESORAS EPSON FX-890 MATRIS A \$5,568.00 = \$22,272.00, FACT. B-47	16,704.00
1241 511208111A1X001-0013(	01 IMPRESORA MULTIFUNCIONAL LASER HP MACROMATICA, FACT. B-47.	8,118.84
1241 511208111A1X001-0013(	1 IMPRESORA MULTIFUNCIONAL LASER COLOR MFC9970CDW, FACT. No. B-44.	8,748.00
1241 511208111A1X001-0013(	5 PIEZAS COMPUTADORA PORTATIL MARCA DELL MODELO LATITUDE E5430 A \$14,730.84 = \$73,654.20, FACT. No. 3489.	58,923.36
1241 511208111A1X001-0013(	12 COMPUTADORAS DE ESCRITORIO MARCA DELL MODELO OPTIPLEX 7010 SFF A \$12,019.92 = \$144,239.04, FACT. No. 3341.	142,556.24
1241 511208111A1X001-0013(	01 IMPRESORA LASER COLOR MARCA XEROX MODELO PHASER 6500N, FACT. No. 3341.	6,485.56
1241 511208111A1X001-0014(	5 COMPUTADORAS PORTATILES DELL PROCESADOR INTEL CORE 15-4200 4GB FACT 6951 P/U \$12,493.20 = 62,466.00	13,848.08
1241 511208111A1X001-0014(	2 VIDEOPROYECTORES OPTOMA MODELO X316 FACT 6951 P/U \$ 6,924.04 = \$13,848.08	62,466.00
1241 511208111A1X001-0014(	17 COMPUTADORAS DE ESCRITORIO LENOVO M83 SFF FACTURAA1455 P/U \$12,017.60 = 204,299.20	189,757.90
1241 511208111A1X001-0014(	01 IMPRESORA DE INYECCION DE TINTA PORTATIL HP OFFICE JET 100 ALPHA SEGUN FACT. No. B76.	4,446.00
1241 511208111A1X001-0015(	02 LENOVO COMPUTADORA DE ESCRITORIO TRR H30-50	36,885.68
1241 511208111A1X001-0015(	01 HP IMPRESORA MULTIFUNCION COLOR LASERJET PRO M476NW MFP	12,000.20
1241 511208111A1X001-0015(	01 BENQ VIDEO PROYECTOR MX522P	8,491.20
1241 511208111A1X001-0018(	01 COMPUTADORA PERSONAL MEDIA, MARCA-HP COMPAQ, MODELO-DC-7900 BUSSINESS PC FORM, SERIE-MXJ94702LL, FACTURA-13608.	1,543.96
1241 511208111A1X001-0018(	01 COMPUTADORA PERSONAL BASICA DE ESCRITORIO, MARCA-LANIX, MODELO-TITAN HX-4060, SERIE-1001798001, FACTURA-6000-6002.	1,444.20
1241 511208111A1X001-0018(	01 COMPUTADORA PERSONAL BASICA DE ESCRITORIO, MARCA-LANIX, MODELO-TITAN HX-4060, SERIE-1001797999, FACTURA-6000-6002.	2,041.60
1241 511208111A1X001-0018(	01 COMPUTADORA PERSONAL BASICA DE ESCRITORIO, MARCA-LANIX, MODELO-TITAN HX-4060, SERIE-1001798002, FACTURA-6000-6002 (C.P.U. \$ 1,392.00., MONITOR \$ 580.00, TECLADO \$ 69.60).	2,041.60
1241 511208111A1X001-0018(	01 COMPUTADORA PERSONAL BASICA DE ESCRITORIO, MARCA-LANIX, MODELO-TITAN HX-4080, SERIE-1001804932, FACTURA-5996-5999.	121.80
1241 511208111A1X001-0018(	01 COMPUTADORA PERSONAL BASICA DE ESCRITORIO, MARCA-LANIX, MODELO-TITAN HX-4080, SERIE-1001804924, FACTURA-5996-5999.	2,024.20
1241 511208111A1X001-0018(	01 COMPUTADORA PERSONAL BASICA DE ESCRITORIO, MARCA-LANIX, MODELO-TITAN HX-4080, SERIE-1001804930, FACTURA-5996-5999.	580.00
1241 511208111A1X001-0018(	01 COMPUTADORA PERSONAL BASICA DE ESCRITORIO, MARCA-LANIX, MODELO-TITAN HX-4080, SERIE-1001804936, FACTURA-5996-5999.	2,093.80
1241 511208111A1X001-0018(	01 COMPUTADORA PERSONAL BASICA DE ESCRITORIO, MARCA-LANIX, MODELO-TITAN HX-4080, SERIE-1001804931, FACTURA-5996-5999.	2,024.20
1241 511208111A1X001-0018(	01 COMPUTADORA PERSONAL BASICA DE ESCRITORIO, MARCA-LANIX, MODELO-TITAN HX-4080, SERIE-1001804922, FACTURA-5996-5999 (C.P.U. \$ 1,392.00, MONITOR \$ 580.00, MOUSE \$ 52.20).	2,024.20
1241 511208111A1X001-0018(	01 COMPUTADORA PERSONAL BASICA DE ESCRITORIO, MARCA-LANIX, MODELO-TITAN HX-4080, SERIE-1001804933, FACTURA-5996-5999 (C.P.U. \$ 1,392.00, MONITOR \$ 580.00, TECLADO \$ 69.60).	649.60
1241 511208111A1X001-0018(	01 COMPUTADORA PERSONAL BASICA DE ESCRITORIO, MARCA-LANIX, MODELO-TITAN HX-4080, SERIE-1001804926, FACTURA-5996-5999 (C.P.U. \$ 1,392.00, MONITOR \$ 580.00, MOUSE \$ 52.20).	1,444.20
1241 511208111A1X001-0018(	01 COMPUTADORA PERSONAL, MARCA-ACER VERITON, MODELO-M-490G, SERIE-PSVAP03004030000112700, FACTURA-2051-2052.	2,093.80

4 3 7



GOBIERNO CONSTITUCIONAL DEL ESTADO DE CHIAPAS  
SECRETARÍA DE ECONOMÍA Y DEL TRABAJO

SISTEMA CONTABLE 2026  
RELACIÓN DE BIENES MUEBLES QUE COMPONEN SU PATRIMONIO  
Cuenta Pública al 31 de marzo de 2026

Página 19 de 43

Hora: 12:49:57 p. m.  
Fecha: 19/05/2026

Código	Descripción del Bien	Valor en Libros
1241 511208111A1X001-0018(	01 COMPUTADORA PERSONAL, MARCA-ACER VERITON, MODELO-M-490G, SERIE-PSVAP030040300004B2700, FACTURA-2051-2052.	701.80
1241 511208111A1X001-0018(	01 COMPUTADORA PERSONAL, MARCA-ACER VERITON, MODELO-M-490G, SERIE-PSVAP03004030000A92700, FACTURA-2051-2052.	2,488.20
1241 511208111A1X001-0018(	01 COMPUTADORA DE ESCRITORIO MINITORRE, MARCA-DELL, MODELO-OPTIPLEX-745, SERIE-BQ8H6DI, FACTURA-2246 (C.P.U. \$ 1,972.00, TECLADO \$ 69.60, MOUSE \$ 52.20).	2,093.80
1241 511208111A1X001-0018(	01 COMPUTADORA DE ESCRITORIO MINITORRE, MARCA-DELL, MODELO-OPTIPLEX-745, SERIE-5S8H6DI, FACTURA-2246 (C.P.U. \$ 1,972.00, TECLADO \$ 69.60).	69.60
1241 511208111A1X001-0018(	01 SCANNER, MARCA-KODAK, MODELO-I-40, SERIE-4613-0951, FACTURA-2552.	2,900.00
1241 511208111A1X001-0018(	01 COMPUTADORA PERSONAL, MARCA-ACER VERITON, MODELO-M-490G, SERIE-PSVAP030040300001B2700, FACTURA-2066-2067 (DONADO POR FIPACC MEDIANTE CONVENIO Y OFICIO No. SE/FIPAAC/001 Y 0010/13).	701.80
1241 511208111A1X001-0018(	01 COMPUTADORA PERSONAL, MARCA-ACER VERITON, MODELO-M-490G, SERIE-PSVAP03004030000142700, FACTURA-2066-2067 (DONADO POR FIPACC MEDIANTE CONVENIO Y OFICIO No. SE/FIPAAC/001 Y 0010/13).	2,024.20
1241 511208111A1X001-0018(	01 COMPUTADORA PERSONAL BASICA DE ESCRITORIO, MARCA-LANIX, MODELO-TITAN HX-4060, SERIE-1001798003, FACTURA-6000-6002 (C.P.U. \$ 1,392.00, MONITOR \$ 580.00, TECLADO \$ 69.60).	1,461.60
1241 511208111A1X001-0018(	01 COMPUTADORA PERSONAL BASICA DE ESCRITORIO, MARCA-LANIX, MODELO-TITAN HX-4080, SERIE-1001804928, FACTURA-5996-5999 (C.P.U. \$ 1,392.00, MONITOR \$ 580.00, MOUSE \$ 52.20).	2,024.20
1241 511208111A1X001-0018(	01 COMPUTADORA PERSONAL, MARCA-ACER VERITON, MODELO-M-670G, SERIE-PS008183649500005B0100, FACTURA-1954-1957 (MONITOR \$ 1,392.00, TECLADO \$ 69.60).	69.60
1241 511208111A1X001-0018(	01 COMPUTADORA DE ESCRITORIO MINITORRE, MARCA-DELL, MODELO-OPTIPLEX-745, SERIE-GL8H6DI, FACTURA-2246 (C.P.U. \$ 1,972.00, MONITOR \$ 928.00, TECLADO \$ 69.60).	2,969.60
1241 511208111A1X001-0018(	01 COMPUTADORA DE ESCRITORIO MINITORRE, MARCA-DELL, MODELO-OPTIPLEX-745, SERIE-HR8H6DI, FACTURA-2246 (MONITOR \$ 928.00, TECLADO \$ 69.60).	69.60
1241 511208111A1X001-0018(	01 COMPUTADORA DE ESCRITORIO MINITORRE, MARCA-DELL, MODELO-OPTIPLEX-745, SERIE-3S8H6DI, FACTURA-2246 (C.P.U. \$ 1,972.00, TECLADO \$ 69.60).	69.60
1241 511208111A1X001-0018(	01 COMPUTADORA DE ESCRITORIO MINITORRE, MARCA-DELL, MODELO-OPTIPLEX-745, SERIE-78RF6DI, FACTURA-2246 (C.P.U. \$ 1,972.00, TECLADO \$ 69.60).	2,041.60
1241 511208111A1X001-0018(	01 COMPUTADORA DE ESCRITORIO MINITORRE, MARCA-DELL, MODELO-OPTIPLEX-745, SERIE-CN-OTP222-73731-74B-1AAU, FACTURA-2246 (MONITOR \$ 928.00, TECLADO \$ 69.60).	69.60
1241 51120811528C001-0020(	1 COMPUTADORA DE ESCRITORIO MEDIA TIPO A, MARCA-HP, MODELO-PRODESK 400 G6 SFF, FACTURA-4566-F (CPU-HP, MODELO PRODESK 400 G6 SFF, SERIE-MXL9506C75 \$ 15,335.20, MONITOR-HP, MODELO-V194, SERIE-3CQ0140QJN \$ 2,488.20, TECLADO-HP, MODELO-PHOU, SERIE-BEXJL0AWYCJIB9 \$ 841.00, MOUSE-HP, MODELO-SM-2022, SERIE-FCMHH0CJPCT0S1 \$ 475.60)	19,140.00
1241 51120811528C001-0020(	1 COMPUTADORA DE ESCRITORIO MEDIA TIPO A, MARCA-HP, MODELO-PRODESK 400 G6 SFF, FACTURA-4566-F (CPU-HP, MODELO PRODESK 400 G6 SFF, SERIE-MXL9506521 \$ 15,335.20, MONITOR-HP, MODELO-V194, SERIE-3CQ0140QHB \$ 2,488.20, TECLADO-HP, MODELO-PHOU, SERIE-BEXJL0AWYCJI9B \$ 841.00, MOUSE-HP, MODELO-SM-2022, SERIE-FCMHH0CJPCT0S1 \$ 475.60)	19,140.00

*[Handwritten signatures and initials]*

**SISTEMA CONTABLE 2026**  
**RELACIÓN DE BIENES MUEBLES QUE COMPONEN SU PATRIMONIO**  
**Cuenta Pública al 31 de marzo de 2026**

Código	Descripción del Bien	Valor en Libros
1241 51120811528C001-0020(	1 COMPUTADORA DE ESCRITORIO MEDIA TIPO A, MARCA-HP, MODELO-PRODESK 400 G6 SFF, FACTURA-4566-F (CPU-HP, MODELO PRODESK 400 G6 SFF, SERIE-MXL9506C6D \$ 15,335.20, MONITOR-HP, MODELO-V194, SERIE-3CQ01420BG \$ 2,488.20, TECLADO-HP, MODELO-PH0U, SERIE-BEXJL0AWYCJ8U \$ 841.00, MOUSE-HP, MODELO-SM-2022, SERIE-FCMHH0CJPCT0T9 \$ 475.60)	19,140.00
1241 51120811528C001-0020(	1 COMPUTADORA DE ESCRITORIO MEDIA TIPO A, MARCA-HP, MODELO-PRODESK 400 G6 SFF, FACTURA-4566-F (CPU-HP, MODELO PRODESK 400 G6 SFF, SERIE-MXL95068DB \$ 15,335.20, MONITOR-HP, MODELO-V194, SERIE-3CQ0140QH0 \$ 2,488.20, TECLADO-HP, MODELO-PH0U, SERIE-BEXJL0AWYCJIAV \$ 841.00, MOUSE-HP, MODELO-SM-2022, SERIE-FCMHH0CJPCT0SK \$ 475.60)	19,140.00
1241 51120811528C001-0020(	1 COMPUTADORA DE ESCRITORIO MEDIA TIPO A, MARCA-HP, MODELO-PRODESK 400 G6 SFF, FACTURA-4566-F (CPU-HP, MODELO PRODESK 400 G6 SFF, SERIE-MXL9506B54 \$ 15,335.20, MONITOR-HP, MODELO-V194, SERIE-3CQ0140QJK \$ 2,488.20, TECLADO-HP, MODELO-PH0U, SERIE-BEXJL0AWYCJIAS \$ 841.00, MOUSE-HP, MODELO-SM-2022, SERIE-FCMHH0CJPCT0SD \$ 475.60)	19,140.00
1241 51120811528C001-0020(	1 COMPUTADORA DE ESCRITORIO MEDIA TIPO A, MARCA-HP, MODELO-PRODESK 400 G6 SFF, FACTURA-4566-F (CPU-HP, MODELO PRODESK 400 G6 SFF, SERIE-MXL95064YR \$ 15,335.20, MONITOR-HP, MODELO-V194, SERIE-3CQ0140QJT \$ 2,488.20, TECLADO-HP, MODELO-PH0U, SERIE-BEXJL0AWYCJI94 \$ 841.00, MOUSE-HP, MODELO-SM-2022, SERIE-FCMHH0CJPCTORW \$ 475.60)	19,140.00
1241 51120811528C001-0020(	1 COMPUTADORA DE ESCRITORIO MEDIA TIPO A, MARCA-HP, MODELO-PRODESK 400 G6 SFF, FACTURA-4566-F (CPU-HP, MODELO PRODESK 400 G6 SFF, SERIE-MXL950652Z \$ 15,335.20, MONITOR-HP, MODELO-V194, SERIE-3CQ0140QHS \$ 2,488.20, TECLADO-HP, MODELO-PH0U, SERIE-BEXJL0AWYCJI90 \$ 841.00, MOUSE-HP, MODELO-SM-2022, SERIE-FCMHH0CJPCT0SQ \$ 475.60)	19,140.00
1241 51120811528C001-0020(	1 COMPUTADORA DE ESCRITORIO MEDIA TIPO A, MARCA-HP, MODELO-PRODESK 400 G6 SFF, FACTURA-4566-F (CPU-HP, MODELO PRODESK 400 G6 SFF, SERIE-MXL9506C83 \$ 15,335.20, MONITOR-HP, MODELO-V194, SERIE-3CQ0140QJL \$ 2,488.20, TECLADO-HP, MODELO-PH0U, SERIE-BEXJL0AWYCJ8C \$ 841.00, MOUSE-HP, MODELO-SM-2022, SERIE-FCMHH0CJPCT0RY \$ 475.60)	19,140.00
1241 51120811528C001-0020(	1 COMPUTADORA DE ESCRITORIO MEDIA TIPO A, MARCA-HP, MODELO-PRODESK 400 G6 SFF, FACTURA-4566-F (CPU-HP, MODELO PRODESK 400 G6 SFF, SERIE-MXL950652W \$ 15,335.20, MONITOR-HP, MODELO-V194, SERIE-3CQ0140QHW \$ 2,488.20, TECLADO-HP, MODELO-PH0U, SERIE-BEXJL0AWYCJ3WY \$ 841.00, MOUSE-HP, MODELO-SM-2022, SERIE-FCMHH0CQWCU6CM \$ 475.60)	19,140.00
1241 51120811528C001-0020(	1 COMPUTADORA DE ESCRITORIO MEDIA TIPO A, MARCA-HP, MODELO-PRODESK 400 G6 SFF, FACTURA-4566-F (CPU-HP, MODELO PRODESK 400 G6 SFF, SERIE-MXL9506CJR \$ 15,335.20, MONITOR-HP, MODELO-V194, SERIE-3CQ0140QJY \$ 2,488.20, TECLADO-HP, MODELO-PH0U, SERIE-BEXJL0AWYCJIB0 \$ 841.00, MOUSE-HP, MODELO-SM-2022, SERIE-FCMHH0CJPCT0SO \$ 475.60)	19,140.00
1241 51120811528C001-0020(	1 COMPUTADORA DE ESCRITORIO MEDIA TIPO A, MARCA-HP, MODELO-PRODESK 400 G6 SFF, FACTURA-4566-F (CPU-HP, MODELO PRODESK 400 G6 SFF, SERIE-MXL95067Y8 \$ 15,335.20, MONITOR-HP, MODELO-V194, SERIE-3CQ0140QJV \$ 2,488.20, TECLADO-HP, MODELO-PH0U, SERIE-BEXJL0AWYCJ8Z \$ 841.00, MOUSE-HP, MODELO-SM-2022, SERIE-FCMHH0CJPCT0S4 \$ 475.60)	19,140.00

*[Handwritten marks: a checkmark, the number 3, and a signature]*

SISTEMA CONTABLE 2026  
RELACIÓN DE BIENES MUEBLES QUE COMPONEN SU PATRIMONIO  
Cuenta Pública al 31 de marzo de 2026

Página 21 de 43

Hora: 12:49:57p. m.  
Fecha: 19/05/2026

Código	Descripción del Bien	Valor en Libros
1241 51120811528C001-0020	1 COMPUTADORA DE ESCRITORIO MEDIA TIPO A, MARCA-HP, MODELO-PRODESK 400 G6 SFF, FACTURA-4566-F (CPU-HP, MODELO PRODESK 400 G6 SFF, SERIE-MXL9506BVG \$ 15,335.20, MONITOR-HP, MODELO-V194, SERIE-3CQ0140QJ6 \$ 2,488.20, TECLADO-HP, MODELO-PH0U, SERIE-BEXJL0AWYCJIAL \$ 841.00, MOUSE-HP, MODELO-SM-2022, SERIE-FCMHH0CJPCT0TD \$ 475.60)	19,140.00
1241 51120811528C001-0020	1 COMPUTADORA DE ESCRITORIO MEDIA TIPO A, MARCA-HP, MODELO-PRODESK 400 G6 SFF, FACTURA-4566-F (CPU-HP, MODELO PRODESK 400 G6 SFF, SERIE-MXL950653S \$ 15,335.20, MONITOR-HP, MODELO-V194, SERIE-3CQ0140QJC \$ 2,488.20, TECLADO-HP, MODELO-PH0U, SERIE-BEXJL0AWYCJI9C \$ 841.00, MOUSE-HP, MODELO-SM-2022, SERIE-FCMHH0CJPCT0S0 \$ 475.60)	19,140.00
1241 51120811528C001-0020	1 COMPUTADORA DE ESCRITORIO MEDIA TIPO A, MARCA-HP, MODELO-PRODESK 400 G6 SFF, FACTURA-4566-F (CPU-HP, MODELO PRODESK 400 G6 SFF, SERIE-MXL95064YL \$ 15,335.20, MONITOR-HP, MODELO-V194, SERIE-3CQ01420BD \$ 2,488.20, TECLADO-HP, MODELO-PH0U, SERIE-BEXJL0AWYCJIAD \$ 841.00, MOUSE-HP, MODELO-SM-2022, SERIE-FCMHH0CJPCT0RU \$ 475.60)	19,140.00
1241 51120811528C001-0020	1 COMPUTADORA DE ESCRITORIO MEDIA TIPO A, MARCA-HP, MODELO-PRODESK 400 G6 SFF, FACTURA-4566-F (CPU-HP, MODELO PRODESK 400 G6 SFF, SERIE-MXL9506520 \$ 15,335.20, MONITOR-HP, MODELO-V194, SERIE-3CQ0140QJW \$ 2,488.20, TECLADO-HP, MODELO-PH0U, SERIE-BEXJL0AWYCJI8B \$ 841.00, MOUSE-HP, MODELO-SM-2022, SERIE-FCMHH0CJPCT0TH \$ 475.60)	19,140.00
1241 51120811528C001-0020	1 COMPUTADORA DE ESCRITORIO MEDIA TIPO A, MARCA-HP, MODELO-PRODESK 400 G6 SFF, FACTURA-4566-F (CPU-HP, MODELO PRODESK 400 G6 SFF, SERIE-MXL9506522 \$ 15,335.20, MONITOR-HP, MODELO-V194, SERIE-3CQ0140QJD \$ 2,488.20, TECLADO-HP, MODELO-PH0U, SERIE-BEXJL0AWYCJIAJ \$ 841.00, MOUSE-HP, MODELO-SM-2022, SERIE-FCMHH0CJPCT0S6 \$ 475.60)	19,140.00
1241 51120811528C001-0020	1 COMPUTADORA DE ESCRITORIO MEDIA TIPO A, MARCA-HP, MODELO-PRODESK 400 G6 SFF, FACTURA-4566-F (CPU-HP, MODELO PRODESK 400 G6 SFF, SERIE-MXL9506BTR \$ 15,335.20, MONITOR-HP, MODELO-V194, SERIE-3CQ0141WMS \$ 2,488.20, TECLADO-HP, MODELO-PH0U, SERIE-BEXJL0AWYCJIAZ \$ 841.00, MOUSE-HP, MODELO-SM-2022, SERIE-FCMHH0CJPCT0S3 \$ 475.60)	19,140.00
1241 51120811528C001-0020	1 COMPUTADORA DE ESCRITORIO MEDIA TIPO A, MARCA-HP, MODELO-PRODESK 400 G6 SFF, FACTURA-4566-F (CPU-HP, MODELO PRODESK 400 G6 SFF, SERIE-MXL9506BV3 \$ 15,335.20, MONITOR-HP, MODELO-V194, SERIE-3CQ0140QK2 \$ 2,488.20, TECLADO-HP, MODELO-PH0U, SERIE-BEXJL0AWYCJI8F \$ 841.00, MOUSE-HP, MODELO-SM-2022, SERIE-FCMHH0CJPCT0SP \$ 475.60)	19,140.00
1241 51120811528C001-0020	1 COMPUTADORA DE ESCRITORIO MEDIA TIPO A, MARCA-HP, MODELO-PRODESK 400 G6 SFF, FACTURA-4566-F (CPU-HP, MODELO PRODESK 400 G6 SFF, SERIE-MXL9506524 \$ 15,335.20, MONITOR-HP, MODELO-V194, SERIE-3CQ0140QJF \$ 2,488.20, TECLADO-HP, MODELO-PH0U, SERIE-BEXJL0AWYCJIAG \$ 841.00, MOUSE-HP, MODELO-SM-2022, SERIE-FCMHH0CJPCT0SA \$ 475.60)	19,140.00
1241 51120811528C001-0020	1 COMPUTADORA DE ESCRITORIO MEDIA TIPO A, MARCA-HP, MODELO-PRODESK 400 G6 SFF, FACTURA-4566-F (CPU-HP, MODELO PRODESK 400 G6 SFF, SERIE-MXL9506C6S \$ 15,335.20, MONITOR-HP, MODELO-V194, SERIE-3CQ01420BC \$ 2,488.20, TECLADO-HP, MODELO-PH0U, SERIE-BEXJL0AWYCJI8T \$ 841.00, MOUSE-HP, MODELO-SM-2022, SERIE-FCMHH0CJPCT0RX \$ 475.60)	19,140.00

*[Handwritten signatures and initials]*

SISTEMA CONTABLE 2026  
RELACIÓN DE BIENES MUEBLES QUE COMPONEN SU PATRIMONIO  
Cuenta Pública al 31 de marzo de 2026

Página 22 de 43

Hora: 12:49:57p. m.  
Fecha: 19/05/2026

Código	Descripción del Bien	Valor en Libros
1241 51120811528C001-0020	1 COMPUTADORA DE ESCRITORIO MEDIA TIPO A, MARCA-HP, MODELO-PRODESK 400 G6 SFF, FACTURA-4566-F (CPU-HP, MODELO PRODESK 400 G6 SFF, SERIE-MXL9506BVS \$ 15,335.20, MONITOR-HP, MODELO-V194, SERIE-3CQ01420C1 \$ 2,488.20, TECLADO-HP, MODELO-PH0U, SERIE-BEXJL0AWYCJI93 \$ 841.00, MOUSE-HP, MODELO-SM-2022, SERIE-FCMHH0CJPCT0SH \$ 475.60)	19,140.00
1241 51120811528C001-0020	1 COMPUTADORA DE ESCRITORIO MEDIA TIPO A, MARCA-HP, MODELO-PRODESK 400 G6 SFF, FACTURA-4566-F (CPU-HP, MODELO PRODESK 400 G6 SFF, SERIE-MXL9506C0G \$ 15,335.20, MONITOR-HP, MODELO-V194, SERIE-3CQ01420C0 \$ 2,488.20, TECLADO-HP, MODELO-PH0U, SERIE-BEXJL0AWYCJIAY \$ 841.00, MOUSE-HP, MODELO-SM-2022, SERIE-FCMHH0CJPCT0SG \$ 475.60)	19,140.00
1241 51120811528C001-0020	1 COMPUTADORA DE ESCRITORIO MEDIA TIPO A, MARCA-HP, MODELO-PRODESK 400 G6 SFF, FACTURA-4566-F (CPU-HP, MODELO PRODESK 400 G6 SFF, SERIE-MXL9506D93 \$ 15,335.20, MONITOR-HP, MODELO-V194, SERIE-3CQ01420BY \$ 2,488.20, TECLADO-HP, MODELO-PH0U, SERIE-BEXJL0AWYCJIAW \$ 841.00, MOUSE-HP, MODELO-SM-2022, SERIE-FCMHH0CJPCT0SR \$ 475.60)	19,140.00
1241 51120811528C001-0020	1 COMPUTADORA DE ESCRITORIO MEDIA TIPO A, MARCA-HP, MODELO-PRODESK 400 G6 SFF, FACTURA-4566-F (CPU-HP, MODELO PRODESK 400 G6 SFF, SERIE-MXL9505H5L \$ 15,335.20, MONITOR-HP, MODELO-V194, SERIE-3CQ01420BF \$ 2,488.20, TECLADO-HP, MODELO-PH0U, SERIE-BEXJL0AWYC20Y4 \$ 841.00, MOUSE-HP, MODELO-SM-2022, SERIE-FCMHH0CQWCU4L4 \$ 475.60)	19,140.00
1241 51120811528C001-0020	1 COMPUTADORA DE ESCRITORIO MEDIA TIPO A, MARCA-HP, MODELO-PRODESK 400 G6 SFF, FACTURA-4566-F (CPU-HP, MODELO PRODESK 400 G6 SFF, SERIE-MXL950686N \$ 15,335.20, MONITOR-HP, MODELO-V194, SERIE-3CQ0140QJJ \$ 2,488.20, TECLADO-HP, MODELO-PH0U, SERIE-BEXJL0AWYCJI97 \$ 841.00, MOUSE-HP, MODELO-SM-2022, SERIE-FCMHH0CJPCTORV \$ 475.60)	19,140.00
1241 51120811528C001-0020	1 COMPUTADORA DE ESCRITORIO MEDIA TIPO A, MARCA-HP, MODELO-PRODESK 400 G6 SFF, FACTURA-4566-F (CPU-HP, MODELO PRODESK 400 G6 SFF, SERIE-MXL95063TZ \$ 15,335.20, MONITOR-HP, MODELO-V194, SERIE-3CQ01420BF \$ 2,488.20, TECLADO-HP, MODELO-PH0U, SERIE-BEXJL0AWYC20XN \$ 841.00, MOUSE-HP, MODELO-SM-2022, SERIE-FCMHH0CQWCU6JS \$ 475.60)	19,140.00
1241 51120811528C001-0020	1 COMPUTADORA DE ESCRITORIO MEDIA TIPO A, MARCA-HP, MODELO-PRODESK 400 G6 SFF, FACTURA-4566-F (CPU-HP, MODELO PRODESK 400 G6 SFF, SERIE-MXL95064YX \$ 15,335.20, MONITOR-HP, MODELO-V194, SERIE-3CQ0140QJQ \$ 2,488.20, TECLADO-HP, MODELO-PH0U, SERIE-BEXJL0AWYCJI8E \$ 841.00, MOUSE-HP, MODELO-SM-2022, SERIE-FCMHH0CJPCT0SL \$ 475.60)	19,140.00
1241 51120811528C001-0020	1 COMPUTADORA DE ESCRITORIO MEDIA TIPO A, MARCA-HP, MODELO-PRODESK 400 G6 SFF, FACTURA-4566-F (CPU-HP, MODELO PRODESK 400 G6 SFF, SERIE-MXL9506B55 \$ 15,335.20, MONITOR-HP, MODELO-V194, SERIE-3CQ01420T8 \$ 2,488.20, TECLADO-HP, MODELO-PH0U, SERIE-BEXJL0AWYCJI8D \$ 841.00, MOUSE-HP, MODELO-SM-2022, SERIE-FCMHH0CJPCT0SV \$ 475.60)	19,140.00
1241 51120811528C001-0020	1 COMPUTADORA DE ESCRITORIO MEDIA TIPO A, MARCA-HP, MODELO-PRODESK 400 G6 SFF, FACTURA-4566-F (CPU-HP, MODELO PRODESK 400 G6 SFF, SERIE-MXL95064YP \$ 15,335.20, MONITOR-HP, MODELO-V194, SERIE-3CQ0140QJH \$ 2,488.20, TECLADO-HP, MODELO-PH0U, SERIE-BEXJL0AWYCJIAP \$ 841.00, MOUSE-HP, MODELO-SM-2022, SERIE-FCMHH0CJPCT0S9 \$ 475.60)	19,140.00

*[Handwritten signatures and initials in blue ink]*



GOBIERNO CONSTITUCIONAL DEL ESTADO DE CHIAPAS  
SECRETARÍA DE ECONOMÍA Y DEL TRABAJO

SISTEMA CONTABLE 2026  
RELACIÓN DE BIENES MUEBLES QUE COMPONEN SU PATRIMONIO  
Cuenta Pública al 31 de marzo de 2026

Página 23 de 43

Hora: 12:49:57p. m.  
Fecha: 19/05/2026

Código	Descripción del Bien	Valor en Libros
1241 51120811528C001-00200	1 COMPUTADORA DE ESCRITORIO MEDIA TIPO A, MARCA-HP, MODELO-PRODESK 400 G6 SFF, FACTURA-4566-F (CPU-HP, MODELO PRODESK 400 G6 SFF, SERIE-MXL950652T \$ 15,335.20, MONITOR-HP, MODELO-V194, SERIE-3CQ0140QJX \$ 2,488.20, TECLADO-HP, MODELO-PH0U, SERIE-BEXJL0AWYCJIAH \$ 841.00, MOUSE-HP, MODELO-SM-2022, SERIE-FCMHH0CJPCT0SX \$ 475.60)	19,140.00
1241 51120811528C001-00200	1 COMPUTADORA DE ESCRITORIO MEDIA TIPO A, MARCA-HP, MODELO-PRODESK 400 G6 SFF, FACTURA-4566-F (CPU-HP, MODELO PRODESK 400 G6 SFF, SERIE-MXL9506C7K \$ 15,335.20, MONITOR-HP, MODELO-V194, SERIE-3CQ01420BK \$ 2,488.20, TECLADO-HP, MODELO-PH0U, SERIE-BEXJL0AWYCJI98 \$ 841.00, MOUSE-HP, MODELO-SM-2022, SERIE-FCMHH0CJPCT0SY \$ 475.60)	19,140.00
1241 51120811528C001-00200	1 COMPUTADORA DE ESCRITORIO MEDIA TIPO A, MARCA-HP, MODELO-PRODESK 400 G6 SFF, FACTURA-4566-F (CPU-HP, MODELO PRODESK 400 G6 SFF, SERIE-MXL9506B52 \$ 15,335.20, MONITOR-HP, MODELO-V194, SERIE-3CQ0140QK1 \$ 2,488.20, TECLADO-HP, MODELO-PH0U, SERIE-BEXJL0AWYCJIAR \$ 841.00, MOUSE-HP, MODELO-SM-2022, SERIE-FCMHH0CJPCT0S5 \$ 475.60)	19,140.00
1241 51120811528C001-00200	1 IMPRESORA MULTIFUNCIONAL LÁSER A COLOR, MARCA-LEXMARK, MODELO-MC3326adwe, SERIE-S3500931010RYP, FACTURA-2797.	8,974.16
1241 51120811528C001-00200	1 IMPRESORA MULTIFUNCIONAL LÁSER A COLOR, MARCA-LEXMARK, MODELO-MC3326adwe, SERIE-S3500931010T01, FACTURA-2797.	8,974.16
1241 51120811528C001-00200	1 IMPRESORA MULTIFUNCIONAL LÁSER A COLOR, MARCA-LEXMARK, MODELO-MC3326adwe, SERIE-S3500944011YNC, FACTURA-2797.	8,974.16
1241 51120811528C001-00200	1 ESCANER DE ALTA VELOCIDAD, MARCA-EPSON, MODELO-DS-770, SERIE-X3FX008760, FACTURA-2797.	15,591.92
1241 51120811528C001-00200	1 ESCANER DE ALTA VELOCIDAD, MARCA-EPSON, MODELO-DS-770, SERIE-X3FX009511, FACTURA-2797.	15,591.92
1241 51120811528C001-00200	1 ESCANER DE ALTA VELOCIDAD, MARCA-EPSON, MODELO-DS-770, SERIE-X3FX008747, FACTURA-2797.	15,591.92
1241 51120811528C001-00200	1 ESCANER DE ALTA VELOCIDAD, MARCA-EPSON, MODELO-DS-770, SERIE-X3FX007977, FACTURA-2797.	15,591.92
1241 51120811528C001-00200	1 ESCANER DE ALTA VELOCIDAD, MARCA-EPSON, MODELO-DS-770, SERIE-X3FX008744, FACTURA-2797.	15,591.91
1241 51120811528C001-00200	1 COMPUTADORA PORTATIL, MARCA-LENOVO, MODELO-THINKPAD L390, SERIE-R90XQJ5T, FACTURA-FCH-52.	24,650.00
1241 51120811528C001-00200	1 COMPUTADORA PORTATIL, MARCA-LENOVO, MODELO-THINKPAD L390, SERIE-R90XQJ65, FACTURA-FCH-52.	24,650.00
1241 51120811528C001-00200	1 COMPUTADORA PORTATIL, MARCA-LENOVO, MODELO-THINKPAD L390, SERIE-R90XQJ86, FACTURA-FCH-52.	24,650.00
1241 51120811528C001-00200	1 COMPUTADORA PORTATIL, MARCA-LENOVO, MODELO-THINKPAD L390, SERIE-R90XQJ9K, FACTURA-FCH-52.	24,650.00
1241 51120811528C001-00200	1 COMPUTADORA PORTATIL, MARCA-LENOVO, MODELO-THINKPAD L390, SERIE-R90XQJAC, FACTURA-FCH-52.	24,650.00
1241 51120811528C001-00200	1 COMPUTADORA PORTATIL, MARCA-LENOVO, MODELO-THINKPAD L390, SERIE-R90XQJAL, FACTURA-FCH-52.	24,650.00
1241 51120811528C001-00200	1 COMPUTADORA PORTATIL, MARCA-LENOVO, MODELO-THINKPAD L390, SERIE-R90XQJBD, FACTURA-FCH-52.	24,650.00
1241 51120811528C001-00200	1 VIDEOPROYECTOR 3500 ANSI LÚMENES, MARCA-BENQ, MODELO-MW-550, SERIE-PD64L01141000, FACTURA-4695-F.	14,105.60
1241 51120811528C001-00200	1 VIDEOPROYECTOR 3500 ANSI LÚMENES, MARCA-BENQ, MODELO-MW-550, SERIE-PD64L01149000, FACTURA-4695-F.	14,105.60
1241 51120811528C001-00200	1 VIDEOPROYECTOR 3500 ANSI LÚMENES, MARCA-BENQ, MODELO-MW-550, SERIE-PD35L01366000, FACTURA-4695-F.	14,105.60
1241 51120811528C001-00200	1 VIDEOPROYECTOR 3500 ANSI LÚMENES, MARCA-BENQ, MODELO-MW-550, SERIE-PDLBK02029000, FACTURA-4695-F.	14,105.60

*[Handwritten marks]*

**SISTEMA CONTABLE 2026**  
**RELACIÓN DE BIENES MUEBLES QUE COMPONEN SU PATRIMONIO**  
**Cuenta Pública al 31 de marzo de 2026**

Página 24 de 43

Hora: 12:49:57p. m.  
 Fecha: 19/05/2026

Código	Descripción del Bien	Valor en Libros
1241 51120811528C001-0020	1 VIDEOPROYECTOR 3500 ANSI LÚMENES, MARCA-BENQ, MODELO-MW-550, SERIE-PD64L01142000, FACTURA-4695-F.	14,105.60
1241 511208117A5X003-0009	(CH 3235 "INVERSION PRODUCTIVA" (OPERATIVIDAD) DOS COMPUTADORAS PERSONALES DE ESCRITORIO MCA LANIX MOD TITAN 4010 FACT 5779 Y 5780	20,102.00
1241 511208117A5X003-0009	(CH 3235 "INVERSION PRODUCTIVA" (OPERATIVIDAD) DOS COMPUTADORAS PORTATILES MCA LANIX MOD NEURON LX91M FACT 5781 Y 5782	34,500.00
1241 511208117A5X003-0009	(CH 3235 "INVERSION PRODUCTIVA" (OPERATIVIDAD) CUATRO ANTIVIRUS MCA MCAFEE VIRUS CAN PLUS 2009 FACT 5783	1,380.00
1241 511208117A5X003-0009	(CH 3235 "INVERSION PRODUCTIVA"(OPERATIVIDAD) DOS IMPRESORAS MULTIFUNCIONALES MCA HP MOD LASERJET M152NF FACT 5783	13,800.00
1241 511208117A5X003-0009	(CH 3235 "PROYECTOS DE INVERSION" (OPERATIVIDAD) DOS UNIDADES NOBREAK MCA SOLA BASIC MOD MICRO 500 FACT 5785	1,840.00
1241 511208117A5X003-0009	(CH 3285 "GESTION COMUNITARIA" (OPERATIVIDAD) UNA IMPRESORA MULTIFUNCIONAL SANSUMG CX 4300 FACT 3009	2,300.00
1241 511208117A5X003-0009	(CH 3285 "GESTION COMUNITARIA" (OPERATIVIDAD) UNA LAP TOP TOSHIBA SATL300-SP5917 FACT 3009	16,300.00
1241 511208117A5X003-0009	(CH 3780 "FORTALEC TECNOLOGICO" (OPERATIVIDAD) UNA PAQUETE DE PROGRAMA VISUAL ESTUDIO MCA MICROSOFT FACT 0616	5,069.20
1241 511208117A5X003-0009	(CH 3790 "EQUIPAMIENTO DE REDES PARA SERVIDORES DE DATOS" (OPERATIVIDAD) CUATRO SWITCH CAPA 2 MCA CISCO MOD 2960 FACT 1788	63,052.34
1241 511208117A5X003-0009	(CH 3790 INSTALACION DE UN SISTEMA DE CABLEADO ESTRUCTURADO PARA LA RED DE VOZ Y DATOS MCA PANDUIT, FACT 1789,1790,1791,1792,1793	314,155.37
1241 511208117A5X003-0009	(CH 3793 "EQUIPAMIENTO DEL SERVIDOR DE VOZ A LA SECRETARIA DEL TRABAJO" UN SERVIDOR DE COMUNICACIONES ALCATEL LUCENT OMNIPCX ENTERPRISE RELEASE 9 FACT 5603,5604,5605,5606,5607,5608	466,862.93
1241 511208117A5X003-0009	(CH 3824 " FORTALECIMIENTO TECNOLOGICO DE LAS AREAS OPERATIVAS DE LA S.T." (OPERATIVIDAD) 70 COMPUTADORAS PERSONALES BASICA MOD 6000 MONITOR LCD MEMORIA DDR3	362,547.69
1241 511208117A5X003-0009	(CH 3824 " FORTALECIMIENTO TECNOLOGICO DE LAS AREAS OPERATIVAS DE LA S.T." (OPERATIVIDAD) 10 IMPRESORAS PORTATIL MOD OFFICEJET 470B MCA HP FACT 13264	30,404.85
1241 511208117A5X003-0009	(CH 3824 "FORTALECIMIENTO TECNOLOGICO DE LAS AREAS OPERATIVAS DE LA S.T. (OPERATIVIDAD) 10 SCANNER MOD SCANJET G3110 MCA HP FACT 13264	20,479.20
1241 511208117A5X003-0009	(CH 3825 "FORTALECIMIENTO TECNOLOGICO DE LAS AREAS OPERATIVAS DE LA S.T.(OPERATIVIDAD) DOS COMPUTADORAS PORTATIL MCA DELL MOD LATITUDE E4200, MEMORIA RAM DDR3 DISCO DURO DE 128 GB FACT 48056	25,410.80
1241 511208117A5X003-0009	(CH 3825 "FORTALECIMIENTO TECNOLOGICO DE LAS AREAS OPERATIVAS DE LA S.T." (OPERATIVIDAD) CINCO IMPRESORAS LASER A COLOR MODELO PHASER 6180N FACT 48057	16,304.70
1241 511208117A5X003-0009	(CH 3825 "FORTALECIMIENTO TECNOLOGICO DE LAS AREAS OPERATIVAS DE LA S.T." (OPERATIVIDAD) 22 COMPUTADORAS PORTATIL MCA DELL MOD LATITUDE E5400 2GB DE MEMORIA RAMM FACT 48056	194,769.75
1241 511208117A5X003-0009	(CH 3825 " FORTALECIMIENTO TECNOLOGICO DE LAS AREAS OPERATIVAS DE LA S.T. " (OPERATIVIDAD) 72 NO BREAK MICRO SRINET 500,FACT 48057	66,881.70
1241 511208117A5X003-0009	(CH 3825 "FORTALECIMIENTO TECNOLOGICO DE LAS AREAS OPERATIVAS DE LA S.T."(OPERATIVIDAD) DOS VIDEO PROYECTOR MCA OPTIMA MOD EX532 MALETIN DE ESTUCHE SUAVE FACT 48058	17,861.80

X      B      J



GOBIERNO CONSTITUCIONAL DEL ESTADO DE CHIAPAS  
SECRETARÍA DE ECONOMÍA Y DEL TRABAJO

SISTEMA CONTABLE 2026  
RELACIÓN DE BIENES MUEBLES QUE COMPONEN SU PATRIMONIO  
Cuenta Pública al 31 de marzo de 2026

Página 25 de 43

Hora: 12:49:57p. m.  
Fecha: 19/05/2026

Código	Descripción del Bien	Valor en Libros
1241 511208117A5X003-0009I	(CH 3825 "FORTALECIMIENTO TECNOLÓGICO DE LAS AREAS OPERATIVAS DE LA S.T."(OPERATIVIDAD) UN SOFTWARE MICROSOFT WINDOWS SERVER 2008 FACT 48059	9,792.25
1241 511208117A5X003-0009I	(CH 3825 "FORTALECIMIENTO TECNOLÓGICO DE LAS AREAS OPERATIVAS DE LA S.T." (OPERATIVIDAD) TRES IMPRESORAS MULTIFUNCIONAL MOD PHASER 3100MFP/X FACT 48059	7,748.70
1241 511208117A5X003-0009I	(CH 3825 " FORTALECIMIENTO TECNOLÓGICO DE LAS AREAS OPERATIVAS DE LA S.T." (OPERATIVIDAD) SIETE IMPRESORAS LASER MONOCROMÁTICA MOD PHASER 3250DN FACT 48059	15,276.60
1241 511208117A5X003-0009I	(CH 3825 "FORTALECIMIENTO TECNOLÓGICO DE LAS AREAS OPERATIVAS DE LA S.T." (OPERATIVIDAD) TRES SOFTWARE LOGIC EXPRESS VERSIÓN 9 FACT 48060	2,957.80
1241 511208117A5X003-0009I	(CH 3826 " FORTALECIMIENTO TECNOLÓGICO DE LAS AREAS OPERATIVAS DE LA S.T." (OPERATIVIDAD) 10 PZAS FLOPPY DE 3.5 EXTERNO PORTÁTIL MCA SONY MOD MPF88E/UA FACT 5935	747.50
1241 511208117A5X003-0009I	(CH 3826 "FORTALECIMIENTO TECNOLÓGICO DE LAS AREAS OPERATIVAS DE LA S.T. " (OPERATIVIDAD) 2 SCANER MCA XEROX MOD DOCUMATE 765 FACT 5935	207,000.00
1241 511208117A5X003-0009I	(CH 3827 "FORTALECIMIENTO TECNOLÓGICO DE LAS AREAS OPERATIVAS DE LA S.T. " (OPERATIVIDAD) DOS IMPRESORAS MOD MICROLINE 421 ANCHO DE CARRO DE 15 PULG FACT 2830	8,677.76
1241 511208117A5X003-0009I	(CH 159) "FORTALECIMIENTO DE EQUIPOS DE SEGURIDAD DE ENERGIA " 21 NO BREAKS B-UPR505 CDP 5 CONTACT. FACT 11412	15,930.04
1241 511208117A5X003-0009I	(CH 3829) PROYECTO "FORTALEC. TEC. AREAS OP." CUATRO CÁMARAS SONY DSC-W230 ROJA. FACT. 001823.	11,997.00
1241 511208117A5X003-0009I	(CH 128) OPERATIVIDAD PIP .- DOS CÁMARAS DIG POWER SHOT A470 COLOR PLATA FACT 6052015488	3,032.32
1241 511208117A5X003-0010I	(CH 9333 "FORTALECIMIENTO TECNOLÓGICO DE LAS AREAS OPERATIVAS DE LA S.T." (OPERATIVIDAD) UNA COMPUTADORA PORTÁTIL MCA APPLE MOD MAC BOOK FACT 6070	25,952.68
1241 511208117A5X003-0010I	(CH 9337 " FORTALECIMIENTO TECNOLÓGICO DE LAS AREAS OPERATIVAS DE LA S.T. " (OPERATIVIDAD) DOS ESTACIONES DE TRABAJO MCA DELL MOD PRECISION T3500 FACT 50785	74,594.96
1241 511208117A5X003-0010I	(CH 9337 " FORTALECIMIENTO TECNOLÓGICO DE LAS AREAS OPERATIVAS DE LA S.T. " (OPERATIVIDAD) DOS COMPUTADORAS PERSONALES IMAC PROC INTEL CORE FACT 50786	43,353.84
1241 511208117A5X003-0010I	(CH 9337 "FORTALECIMIENTO TECNOLÓGICO DE LAS AREAS OPERATIVAS DE LA S.T."(OPERATIVIDAD) UN SERVIDOR MCA DELL MOD POWER EDGE FUENTE DE PODER FACT 50787	24,681.32
1241 511208117A5X003-0010I	(CH 9354 "FORTALECIMIENTO TECNOLÓGICO DE LAS AREAS OPERATIVAS DE LA S.T." (OPERATIVIDAD) UNA COMPUTADORA PORTÁTIL HP TOUCHSMART TM2 SERIE SCNU01140V3 FACT 1493	17,690.00
1241 511208117A5X003-0010I	(CH 9419 " FORTALECIMIENTO TECNOLÓGICO DE LAS AREAS OPERATIVAS DE LA S.T. " (OPERATIVIDAD) 14 CÁMARAS WEB LOGITECH QUICKCAM PRO 9000 FACT 1542	12,829.60
1241 511208117A5X003-0010I	(CH 9445 "FORTALECIMIENTO TECNOLÓGICO DE LAS AREAS OPERATIVAS DE LA S.T. (OPERATIVIDAD) 07 SCANERS GENIOS MOD SF600 SERIES 0927,0559,0560,0561,0562,0563 Y 0564	8,513.74
1241 511208117A5X003-0011I	CH 9576 PROY FORTALEC TECNOLÓGICO DE A.O. ST 01 ALCATEL LUCENT TOUCH PHONE 1 X 20 CHARACTERS FACT 0359	8,159.86
1241 511208191A1X001-0000	29 SILLONES EJECUTIVOS	1,667.50
1241 511208191A1X001-0000	15 COMPUTADORAS PARA TERMINAL COMPAQ	1,390.81
1241 511208191A1X001-0001	SILLA SECRETARIAL	860.09
1241 511208191A1X001-0001	18 SILLONES SEMIEJECUTIVOS	954.50

*[Handwritten signatures and initials in blue ink]*



GOBIERNO CONSTITUCIONAL DEL ESTADO DE CHIAPAS  
SECRETARÍA DE ECONOMÍA Y DEL TRABAJO

SISTEMA CONTABLE 2026  
RELACIÓN DE BIENES MUEBLES QUE COMPONEN SU PATRIMONIO  
Cuenta Pública al 31 de marzo de 2026

Página 26 de 43

Hora: 12:49:57p. m.  
Fecha: 19/05/2026

Código	Descripción del Bien	Valor en Libros
1241 511208191A1X001-0001	2 SERVIDORES	10,179.23
1241 511208191A1X001-0001	COMPUTADORA COMPAQ MOD DESPRO F-3786-3787 (A)	189.03
1241 511208191A1X001-0001	21 EXTINTORES DE 2.3 KG	1,094.80
1241 511208191A1X001-0001	1 ESCRITORIO PENIS TIPO BALA 75X1.68X.87	3,583.16
1241 511208191A1X001-0001	21 ESCRITORIOS SECRETARIAL METALICO DE .75X1.20X.75	12,904.25
1241 511208191A1X001-0001	3 ESCRITORIOS SECRETARIALES DE .72X1.52X.76	2,295.16
1241 511208191A1X001-0001	8 SILLONES EJECUTIVOS RESPLADO ALTO BRAZO	1,120.10
1241 511208191A1X001-0001	34 SILLONES SEMIEJECUTIVOS RESPALDO BAJO	3,208.50
1241 511208191A1X001-0001	49 SILLONES SECRETARIALES CONTACTO PERMANENTE	325.45
1241 511208191A1X001-0001	140 SILLONES SECRETARIALES CON PISTON NEUMATICO	4,230.85
1241 511208191A1X001-0001	107 SILLAS DE VISITA TIPO PLANO 1 CALIBRE	727.95
1241 511208191A1X001-0001	19 SILLAS APILABLES MULTIUSO	485.30
1241 511208191A1X001-0001	2 LIBREROS DE 4 ENTREPAÑOS 30X85X1.90 MTS	1,233.52
1241 511208191A1X001-0001	CREDENZAS 075X.50X1.80 (+/-3MM ESPESOR)	1,206.89
1241 511208191A1X001-0001	10 ARCHIVEROS 2 GAVETAS T/0 VER 61X44X61 CM	1,573.68
1241 511208191A1X001-0001	5 MODULOS OPER 75CMX150CMX80CM FACT 25856	4,016.95
1241 511208191A1X001-0001	1 MESA DE 2 MTRS COFOCE	9,700.00
1241 511208191A1X001-0001	63 COMPUTADORAS MARCA COMPAQ M-EVO D500 F-0691 MEMORIA 256MB	54,641.44
1241 511208191A1X001-0001	7 IMPRESORAS LASER HEWLETT PACKARD F-0156B	6,546.95
1241 511208191A1X001-0002	142 COMPUTADORAS	22,973.66
1241 511208191A1X001-0002	6 ARCHIVEROS DE 6 GAVETAS EN MADERA COMPRIMIDA COFOCE	1,490.50
1241 511208191A1X001-0003	14 ESCRITORIOS	1,804.58
1241 511208191A1X001-0003	18 SILLONES SEMIEJECUTIVOS NEGROS	2,176.83
1241 511208191A1X001-0003	16 COMPUTADORAS	41,519.33
1241 511208191A1X001-0003	19 NOTEBOOK HEWLETT	32,896.90
1241 511208191A1X001-0003	187 C.P.U.	83,593.87
1241 511208191A1X001-0003	73 NO BREAK CON REGULADOR INTEGRADO MARCA SOLA BASIC MOD MICRO SR INET 500 F-A030889	4,186.00
1241 511208191A1X001-0003	76 COMPUTADORAS HEWLETT PACKARD-COMPAQ EVO D510CMT GACTS 1738-1742	135,406.45
1241 511208191A1X001-0003	6 ENFRIADORES Y CALENTADORES DE AGUA	2,133.25
1241 511208191A1X001-0004	1 SILLON EJECUTIVO C/CAB ALTO INSTENSITI	2,862.05
1241 511208191A1X001-0004	58 NO BREAK MODELO MICRO SR INET 500	4,433.25
1241 511208191A1X001-0004	115 COMPUTADORAS HP COMPAQ BUSINESS DESKTOP DC7100CMT	128,342.76
1241 511208191A1X001-0005	87 ESCRITORIOS METALICOS SECRETARIALES CON DOS GAVETAS	1,271.04
1241 511208191A1X001-0005	5 MESAS DE TRABAJO EN MELANINA	2,965.79
1241 511208191A1X001-0005	22 SILLONES EJECUTIVOS MODE JR ERGONOMICOS	1,109.75
1241 511208191A1X001-0005	43 NO BREAK MOD OMNISMART 500	10,373.00
1241 511208191A1X001-0005	8 SANNER MOD SCANJET 4070 PHOTOSMART	2,129.80
1241 511208191A1X001-0005	5 IMPRESORAS PORTATILES MOD DESKJET 450 CB1	8,197.20
1241 511208191A1X001-0005	51 COMPUTADORAS MOD BUSINES DESKTOP DC7100	165,829.91
1241 511208191A1X001-0005	CUENTA NO ENCONTRADA	32,524.30
1241 511208191A1X001-0005	2 SERVIDOR HP PROLIANT ML 370 G4 N/P 374489-0001	1,011.89

*[Handwritten signatures and initials]*



GOBIERNO CONSTITUCIONAL DEL ESTADO DE CHIAPAS  
SECRETARÍA DE ECONOMÍA Y DEL TRABAJO

SISTEMA CONTABLE 2026  
RELACIÓN DE BIENES MUEBLES QUE COMPONEN SU PATRIMONIO  
Cuenta Pública al 31 de marzo de 2026

Página 27 de 43

Hora: 12:49:57p. m.

Fecha: 19/05/2026

Código	Descripción del Bien	Valor en Libros
1241 511208191A1X001-0005	6 COMPUTADORAS MOD DC7600 BUSINESS	35,844.92
1241 511208191A1X001-0005	FRIGOBAR DE 4 PIES MOD RM-04 MARCA MABE	2,768.00
1241 511208191A1X001-0005	25 CALCULADORAS ELECTRICAS MARCA OLYMPIA MOD CPD-5912	2,067.70
1241 511208191A1X001-0005	1 GUILLOTINA C/DISCO FACT 60N02639	504.74
1241 511208191A1X001-0005	10 ARCHIVEROS 4 GAVETAS METALICOS RAP FACT 38608	16,863.49
1241 511208191A1X001-0005	14 COMPUTADORAS MARCA ACER VERITON 6800 P/U \$21265 FACT 1614 (A)	211,899.00
1241 511208191A1X001-0005	30 ADAPTADORES PARA TARJETA INALAMBRICA (PASIVO) (A)	10,292.50
1241 511208191A1X001-0006	57 MONITOR DE 17" MOD S7540 MARCA HP	4,140.00
1241 511208191A1X001-0007	35 SILLAS DE VISITA	4,641.60
1241 511208191A1X001-0007	24 SILLAS SECRETARIALES CON RODAJA	889.52
1241 511208191A1X001-0007	1 MODULO OPERATIVO PANAL MOD 1 FACT 8258 Y 8259	5,675.53
1241 511208191A1X001-0007	1 PERFORADORA/ENCUADERNADORA DUAL TEWIN BIN FACTURA 6052002604	6,289.01
1241 511208191A1X001-0007	1 FRIGOBAR MARCA MABE FACT 6052007562	2,105.04
1241 511208191A1X001-0007	Impresora HP Modelo Deskjet 6980-MY7319R0ZX.(CONFIA)	2,162.00
1241 511208191A1X001-0007	11 Computadoras marca Verition 6900PRO.(CONFIA)	17,481.74
1241 511208191A1X001-0007	2 Computadoras HP Mod. DC5700 MT (Inv).(CONFIA)	2,692.15
1241 511208191A1X001-0007	Unidad de respaldo Tripp Lite mod. Omnismart (Inv).(CONFIA)	2,242.50
1241 511208191A1X001-0007	3 Computadoras marca Lenovo mod. Thinkcentre A55.(CONFIA)	14,572.80
1241 511208191A1X001-0007	Impresora Office Jet mod. L7680 S-MY75T5531Q.(CONFIA)	4,669.00
1241 511208191A1X001-0007	2170507000044 MONITOR MODELO AL1717B F-0382.(CONFIA)	859.60
1241 511208191A1X001-0008	89 MESAS RECTANGULARES CON 2 GAVETAS (UNA ARCHIVADORA Y UNA PAPELERA) MODELO AF-10 FACT 3835	9,183.90
1241 511208191A1X001-0008	626 DILLAS APILABLES MODELO SI-73 4 PATAS ACERO TUBULAR FACT 3836	13,196.25
1241 511208191A1X001-0008	4 ESCRITORIOS EJECUTIVO MODELO IG-4 DE 1.60X.70X.75 MTS FACT 3840	2,777.25
1241 511208191A1X001-0008	96 MESAS DE TRABAJO RECTANGULARES MODELO GE-14 DE 1.20X.60X.75 MTS FACT 3840	2,929.05
1241 511208191A1X001-0008	118 COMPUTADORAS DE ESCRITORIO PERITON M460 MARCA ACER FACTURAS 2905 A 2911	57,244.33
1241 511208191A1X001-0008	120 NO BREAK MARCA SOLA BASIC MODELO MICRO SR INET 500 FACTURAS 5000 Y 5001	7,406.00
1241 511208191A1X001-0009	11 COMPUTADORAS PERS. MOD. DC7900 BUSSINES MCA.HP FACT.12962 \$ 14,935.05 C/U	134,415.45
1241 511208191A1X001-0009	1 VERITON 7200 PIV A 1.7 GHZ 40GB 128MB SV720 72HSDEN2100T0V8AK00	19,250.00
1241 511208191A1X001-0009	12 COMPUTADORAS PERSONALES MARCA DELL MOD. OPTIPLEX GX620 TIPO DESKTOP (229)	148,925.00
1241 511208191A1X001-0009	1 IMPRESORA LASER MODELO LASERJET 2420 N(229)	14,523.99
1241 511208191A1X001-0009	6 IMPRESORA LASER MODELO LASERJET 1320 N/P Q5927A (229)	25,058.20
1241 511208191A1X001-0009	6 IMPRESORA LASER MODELO LASERJET 1320N N/P Q5928A (229)	1,113.63
1241 511208191A1X001-0009	2 IMPRESORAS MARCA KYOCERA MODELO FS-1020D (229)	11,155.00
1241 511208191A1X001-0009	6 IMPRESORAS LASER MODELO LASERJET 1320N N/P Q5928A (229)	5,568.13
1241 511208191A1X001-0009	10 TRIPP LITE OMNISMART 500 (NO BREAK CON REGULADOR INTEGRADO (229)	18,630.00
1241 511208191A1X001-0009	1 SERVIDOR DE ARCHIVOS MARCA IBM MODELO XSERIES 206 (229)	68,770.00

x B J



SISTEMA CONTABLE 2026  
RELACIÓN DE BIENES MUEBLES QUE COMPONEN SU PATRIMONIO  
Cuenta Pública al 31 de marzo de 2026

Página 28 de 43

Hora: 12:49:57p. m.  
Fecha: 19/05/2026

Código	Descripción del Bien	Valor en Libros
1241 511208191A1X001-0009	10 COMPUTADORAS DELL OPTIPLX 745DT FACT.933 (229)	125,580.00
1241 511208191A1X001-0009	1 SERVIDOR DELL POWEREDGE 2900 FACT 933 (229)	60,662.50
1241 511208191A1X001-0009	3 IMPRESORAS LASER DELL 5210N FACT 933 (229)	21,022.00
1241 511208191A1X001-0009	1 IMPRESORA EPSON TM-U950 FACT.933 (229)	7,590.00
1241 511208191A1X001-0009	7 NO BREAK MICRO SRINET 500	2,645.00
1241 511208191A1X001-0009	(1)COMPUTAD.PERSONAL MOD.6000 CPUMXJ94900VJ MONITORCNC936SQGW,TECLADOGAXY36N,MOUSE DY4J7F(S.F.S.)	1,220.15
1241 511208191A1X001-0009	(1)COMPUTAD.PERSONAL MOD.6000 CPUMXJ94900VH,MONITORCNC936SQGK,TECLADO GAXY36M,MOUSE DY4J7J(S.F.S.)	1,220.15
1241 511208191A1X001-0009	(1)COMPUTAD.PERSONAL MOD.6000 CPUMXJ94900WL,MONITORCNC936SQGR,TECLADO GAXY366,MOUSEDY4J70(S.F.S.)	11,957.47
1241 511208191A1X001-0009	(1)COMPUTAD.PERSONAL MOD.6000 CPUMXJ94900WN,MONITORCNC936SQFV,TECLADO GAXY2ZM,MOUSE DY4JM(S.F.S.)	12,201.50
1241 511208191A1X001-0009	(1)COMPUTAD.PERSONAL MOD.6000 CPUMXJ94900VX,MONITORCNC936SQHZ,TECLADOGAXY372, MOUSE DY4J7G(S.F.S.)	12,201.50
1241 511208191A1X001-0009	(1)COMPUTAD.PERSONAL MOD.6000 CPUMXJ94900VL, MONITORCNC936SQHY,TECLADOGAXY314,MOUSE DY4J5J(S.F.S.)	12,201.50
1241 511208191A1X001-0009	(1)COMPUTAD.PERSONAL MOD.6000 CPUMXJ94900VR,MONITORCNC936SQHV,TECLADOGAXY1G8,MOUSE DY4J6S(S.F.S.)	11,957.47
1241 511208191A1X001-0009	(1)COMPUTAD.PERSONAL MOD.6000 CPUMXJ94900VZ,MONITORCNC936SP20,TECLADOGAXY328,MOUSE DY4J6T(S.F.S.)	12,201.50
1241 511208191A1X001-0009	(1)COMPUTAD.PERSONAL MOD.6000 CPUMXJ94900W7, MONITORCNC936SQJO,TECLADOGAXY365,MOUSE DY4J51(S.F.S.)	12,201.50
1241 511208191A1X001-0009	(1)COMPUTAD.PERSONAL MOD.6000 CPUMXJ94900WC, MONITORCNC936SQJM,TECLADOGAXY32B,MOUSE DY4J6U(S.F.S.)	12,201.50
1241 511208191A1X001-0009	(1)COMPUTAD.PERSONAL MOD.6000 CPUMXJ94900W1, MONITORCNC936SQGY, TECLADOGAXY371, MOUSE DY4J6J(S.F.S.)	11,225.38
1241 511208191A1X001-0009	(1)COMPUTAD.PERSONAL MOD.6000CPUMXJ94900VK, MONITORCNC936SPN3, TECLADOGAXY326, MOUSE DY4J7K(S.F.S.)	11,957.47
1241 511208191A1X001-0009	(1)COMPUTAD.PERSONAL MOD.6000 CPUMXJ94900WP, MONITORCNCN936SQFT, TECLADOGAXY1UR, MOUSE DY4J78(S.F.S.)	1,220.15
1241 511208191A1X001-0009	(1)COMPUTAD.PERSONAL MOD.6000 CPUMXJ94900VP,MONITORCNC936SQGV, TECLADOGAXY30K, MOUSE DY4J7C(S.F.S.)	12,201.50
1241 511208191A1X001-0009	(1)COMPUTAD.PERSONAL MOD.6000 CPUMXJ94900W8, MONITORCNC936SQG3,TECLADOGAXY364,MOUSE DY4J6Q(S.F.S.)	854.11
1241 511208191A1X001-0009	(1)COMPUTAD.PERSONAL MOD.6000 CPUMXJ94900WF,MONITORCNC936SQJK,TECLADOGAXY325,MOUSEDY4J 71(S.F.S.)	12,079.49
1241 511208191A1X001-0009	(1)COMPUTAD.PERSONAL MOD.6000 CPUMX94900W3, MONITORCNC936SQ93, TECLADOGAXY363, MOUSE DY4J73(S.F.S.)	12,201.50
1241 511208191A1X001-0009	(1)COMP.PERS MOD.6000 CPUMXJ94900VT, MONITCNC936SQHX, TEC.GAXY31A2330009000182 \$244.03, MOUSE DY4J6X(S.F.S.)	11,957.47
1241 511208191A1X001-0009	(1)COMPUTAD.PERSONAL MOD.6000 CPUMXJ94900VW, MONITORCNC936SQFP, TECLADOVBY4DOV,MOUSE DY4J6N(S.F.S.)	12,079.49
1241 511208191A1X001-0009	(1)COMPUTAD.PESONAL MOD.6000 CPUMXJ94900VY,MONITORCNC936SQGZ, TECLADOGAXY327,MOUSE DY4J7M(S.F.S.)	12,201.50

Handwritten marks in blue ink, including a checkmark and the number '3'.



GOBIERNO CONSTITUCIONAL DEL ESTADO DE CHIAPAS  
SECRETARÍA DE ECONOMÍA Y DEL TRABAJO

SISTEMA CONTABLE 2026  
RELACIÓN DE BIENES MUEBLES QUE COMPONEN SU PATRIMONIO  
Cuenta Pública al 31 de marzo de 2026

Página 29 de 43

Hora: 12:49:57p. m.

Fecha: 19/05/2026

Código	Descripción del Bien	Valor en Libros
1241 511208191A1X001-0009	(1)COMPUTAD.PERSONAL MOD.6000 CPUMXJ94900W0, MONITORCNC936SQ8J, TECLADOGAXY313,MOUSE DY4J6M(S.F.S.)	12,201.50
1241 511208191A1X001-0009	(1)COMPUTAD.PERSONAL MOD.6000 CPUMXJ94900WR, MONITORCNC936SQFQ, TECLADOGAXY1UK, MOUSE DY4J77(S.F.S.)	12,201.50
1241 511208191A1X001-0009	(1)COMPUTAD.PERSONAL MOD.6000 CPUMXJ94900WS, MONITORCNC936SPN2, TECLADOGAXY32E, MOUSE DY4J6L(S.F.S.)	11,835.46
1241 511208191A1X001-0009	(1)COMPUTAD.PERSONAL MOD.6000 CPUMXJ94900VM, MONITORCNC936SPN1, TECLADOGAXY1UN, MOUSE DY4J6V (S.F.S.)	11,835.46
1241 511208191A1X001-0009	(1)COMPUTAD.PERSONAL MOD.6000 CPUMXJ94900WM, MONITORCNC936SQG6, TECLADOGAXY13W,MOUSE DY4J74 (S.F.S.)	12,201.50
1241 511208191A1X001-0009	(1)COMPUTAD.PERSONAL MOD.6000 CPUMXJ94900WB, MONITORCNC936SN8T, TECLADOGAXY30C, MOUSE DY4J7B (S.F.S.)	976.12
1241 511208191A1X001-0009	(1)COMPUTAD.PERSONAL MOD.6000 CPUMXJ94900WK,MONITORCNC936SQFS, TECLADOGAXY36V, MOUSE DY4J7A(S.F.S.)	11,347.39
1241 511208191A1X001-0009	(1)COMPUTAD.PERSONAL MOD.6000 CPUMXJ94900WG, MONITORCNC936SQGL, TECLADOGAXY0D9, MOUSE DY4J5H (S.F.S.)	12,201.50
1241 511208191A1X001-0009	(1)COMPUTAD.PERSONAL MOD.6000 CPUMXJ94900WH, MONITORCNC936SNC1,TERCLADOGAXY31J,MOUSE DY4J6W (S.F.S.)	12,201.50
1241 511208191A1X001-0009	(1)COMPUTAD.PERSONAL MOD.6000 CPUMXJ94900WD, MONITORCNC936SQJ1, TECLADOGAXY1R8, MOUSE DY4J6Y (S.F.S.)	12,201.50
1241 511208191A1X001-0009	(1)COMPUTAD.PERSONAL MOD.6000 CPUMXJ94900WQ, MONITORCNC936SQGD, TECLADOVB4D6Z, MOUSE DY4J6O (S.F.S.)	12,201.50
1241 511208191A1X001-0009	(1)COMPUTAD.PERSONAL MOD.6000 CPUMXJ94900W2, MONITORCNC936SQFF, TECLADOGAXY360, MOUSE DY4J6Z (S.F.S.)	12,079.49
1241 511208191A1X001-0009	(1)COMPUTAD.PERSONAL MOD.6000 CPUMXJ94900WJ, MONITORCNC936SQFR, TECLADOGAXY36W, MOUSE DY4J79 (S.F.S.)	11,957.47
1241 511208191A1X001-0009	(1)COMPUTAD.PERSONAL MOD.6000 CPUMXJ94900W9, MONITORCNC936SQ91, TECLADOGAXY30D, MOUSE DY4J7L (S.F.S.)	1,220.15
1241 511208191A1X001-0009	(1)COMPUTAD.PERSONAL MOD.6000 CPUMXJ94900VV, MONITORCNC936SQGG, TECLADOGAXY319, MOUSE DY4J5D (S.F.S.)	12,201.50
1241 511208191A1X001-0009	(1)COMPUTAD.PERSONAL MOD.6000 CPUMXJ94900VN, MONITORCNC936SQ2K, TECLADOGAXY324, MOUSE DY4J6K (S.F.S.)	12,201.50
1241 511208191A1X001-0009	(1)COMPUTAD.PERSONAL MOD.6000 CPUMXJ94900W4, MONITORCNC936SQ7Q, TECLADOGAXY368, MOUSE DY4J6P (S.F.S.)	12,201.50
1241 511208191A1X001-0009	(1)COMPUTAD.PERSONAL MOD.6000 CPUMXJ94900W6, MONITORCNC936SPN0, TECLADOGAXY374, MOUSE DY4J76 (S.F.S.)	12,201.50
1241 511208191A1X001-0009	(1)COMPUTAD.PERSONAL MOD.6000 CPUMXJ94900 VQ, MONITORCNC936SPPX, TECLADOGAXY1QY, MOUSE DY4J5E (S.F.S.)	12,201.50
1241 511208191A1X001-0009	(1)COMPUTAD.PESONAL MOD.6000 CPUMXJ94900W5, MONITORCNC936SQGX, TECLADOGAXY373, MOUSE DY4J75 (S.F.S.)	11,957.47
1241 511208191A1X001-0009	(1)COMPUTAD.PERSONAL MOD.6000 CPUMXJ94900VS, MONITORCNC936SQ92, TECLADOGAXY1GB, MOUSE DY4J5C (S.F.S.)	12,201.50
1241 511208191A1X001-0009	(1)COMUTADORA PORTATIL ,OD.6530B NOTEBOOK SERIE CNU9476ZQP (S.F.S.)	16,902.70
1241 511208191A1X001-0009	(1)COMPUTADORA PORTATIL MOD.6530B NOTEBOOK SERIE CNU9476ZH2 (S.F.S.)	16,902.70
1241 511208191A1X001-0009	(1)COMPUTADORA PORTATIL MOD.6530B NOTEBOOK SERIE CNU9476VW6 (S.F.S.)	16,902.70
1241 511208191A1X001-0009	(1)COMPUTADORA PORTATIL MOD.6530B NOTEBOOK SERIE CNU9476ZX0 (S.F.S.)	16,902.70
1241 511208191A1X001-0009	(1)COMPUTADORA PORTATIL MOD.6530B NOTEBOOK SERIE CNU9476YJL (S.F.S.)	16,902.70
1241 511208191A1X001-0009	(1)COMPUTADORA PORTATIL MOD. 6530B NOTEBOOK SERIE CNU9477165 (S.F.S.)	16,902.70

f B J



SISTEMA CONTABLE 2026  
RELACIÓN DE BIENES MUEBLES QUE COMPONEN SU PATRIMONIO  
Cuenta Pública al 31 de marzo de 2026

Página 30 de 43

Hora: 12:49:57p. m.  
Fecha: 19/05/2026

Código	Descripción del Bien	Valor en Libros
1241 511208191A1X001-0009	(1)COMPUTADORA PORTATIL MOD. 6530B NOTEBOOK SERIE CNU9476YGS (S.F.S.)	16,902.70
1241 511208191A1X001-0009	(19)COMPUTADORA PORTATIL MOD. 6530B NOTEBOOK SERIE CNU9476Z48 (S.F.S.)	16,902.70
1241 511208191A1X001-0009	(1)COMPUTADORA PORTATIL MOD. 6530B NOTEBOOK SERIE CNU9476XYL (S.F.S.)	16,902.70
1241 511208191A1X001-0009	(1)COMPUTADORA PORTATIL MOD.6530B NOTEBOOK SERIE CNU947709Y (S.F.S.)	16,902.70
1241 511208191A1X001-0009	(1)COMPUTADORA PORTATIL MOD. 6530B NOTEBOOK SERIE CNU9476Z1J (S.F.S.)	16,902.70
1241 511208191A1X001-0009	(1)COMPUTADORA PORTATIL MOD. 6530B NOTEBOOK SERIE CNU9476Z2S (S.F.S.)	16,902.70
1241 511208191A1X001-0009	(1)COMP.PERS MOD.DC7900, MONIT3CQ9393GYM, CPUMXJ94905LX,TECLADOBAUDU0HBY4BD6, MOUSEFB7330A5BXV0MOB (S.F.S.)	16,873.60
1241 511208191A1X001-0009	(1)COMPUTADORA PERS. MOD.DC7900, MONITOR3CQ9365HK6,CPUMXJ949061T, TECLADOBAUDU0HVBY4E4X,MOUSE FATSQ0C5DY4JYF (S.F.S.)	17,395.47
1241 511208191A1X001-0009	(1)COMPUTADORA PERSONAL MOD.DC7900, MONITOR3CQ9393GYJ,CPUMXJ94905MG,TECLADOBAUDU0HVBY4BKM, MOUSEFB7330A5BXV0MN3 (S.F.S.)	16,177.79
1241 511208191A1X001-0009	(1)COMPUTADORA PERSONAL MOD.DC7900, MONITOR3CQ9365JG, CPUMXJ94905MF, TECLADOBAUDU0HVBY4BDA, MOUSEFB7330A5BXV0LWT (S.F.S.)	1,739.55
1241 511208191A1X001-0009	(1)COMPUTADORA PERS. MOD.DC7900, MONITOR3CQ9365HS0, CPUMXJ94905NM, TECLADOBAUDU0HVBY4BKT, MOUSEFB7330A5BXV0MON (S.F.S.)	17,395.48
1241 511208191A1X001-0009	(1)COMPUTADORA PERS. MOD.DC7900, MONITOR3CQ9365HKN,CPUMXJ94905Z3,TECLADOBAUDU0HVBY4BNG,MO USEFB7330A5BXV0AQ8 (S.F.S.)	17,395.48
1241 511208191A1X001-0009	(1)UNIDAD DE RESPALDO DE ENERGIA MODELO OMNISMART 500 MARCA TRIPP LITE SERIE 9832AD00M6638P1894 (S.F.S.)	2,530.00
1241 511208191A1X001-0009	(1)UNIDAD DE RESPALDO DE ENERGIA MODELO OMNISMART 500 MARCA TRIPP LITE SERIE 9844ALROM663800455 (S.F.S.)	2,530.00
1241 511208191A1X001-0009	(1)UNIDAD DE RESPALDO DE ENERGIA MODELO OMNISMART 500 MARCA TRIPP LITE SERIE 9844ALROM663800458 (S.F.S.)	2,530.00
1241 511208191A1X001-0009	(1)UNIDAD DE RESPALDO DE EENRGIA MODELO OMNISMART 500 MARCA TRIPP LITE SERIE (S.F.S.)	2,530.00
1241 511208191A1X001-0009	(1)UNIDAD DE RESPALDO DE ENERGIA MODELO OMNISMART 500 MARCA TRIPP LITE SERIE 9832AD00M6638P1900 (S.F.S.)	2,530.00
1241 511208191A1X001-0009	(1)UNIDAD DE RESPALDO DE ENERGIA MODELO OMNISMART 500 MARCA TRIPP LITE SERIE 9844ALROM663800813 (S.F.S.)	2,530.00
1241 511208191A1X001-0009	(1)UNIDAD DE RESPALDO DE ENERGIA MODELO OMNISMART 500 MARCA TRIPP LITE SERIE 9844ALROM663800822 (S.F.S.)	2,530.00
1241 511208191A1X001-0009	(1)UNIDAD DE RESPALDO DE EENRGIA MODELO OMNISMART 500 MARCA TRIPP LITE SERIE 9844ALROM663800456 (S.F.S.)	2,530.00
1241 511208191A1X001-0009	(1)UNIDAD DE RESPALDO DE ENERGIA MODELO OMNISMART 500 MARCA TRIPP LITE SERIE 9832AD00M6638P1897 (S.F.S.)	2,530.00
1241 511208191A1X001-0009	1)UNIDAD DE RESPALDO DE EENRGIA MODELO OMNISMART 500 MARCA TRIPP LITE SERIE 9832AD00M6638P1861 (S.F.S.)	2,530.00
1241 511208191A1X001-0009	(1)UNIDAD DE RESPALDO DE ENERGIA MODELO OMNISMART 500 MARCA TRIPP LITE SERIE 9844ALROM663800465 (S.F.S.)	2,530.00
1241 511208191A1X001-0009	(1)UNIDAD DE RESPALDO DE ENERGIA MODELO OMNISMART 500 MARCA TRIPP LITE SERIE 9844ALROM663800462 (S.F.S.)	2,530.00

*[Handwritten signatures and initials in blue ink]*



GOBIERNO CONSTITUCIONAL DEL ESTADO DE CHIAPAS  
SECRETARÍA DE ECONOMÍA Y DEL TRABAJO

SISTEMA CONTABLE 2026  
RELACIÓN DE BIENES MUEBLES QUE COMPONEN SU PATRIMONIO  
Cuenta Pública al 31 de marzo de 2026

Página 31 de 43

Hora: 12:49:57p. m.

Fecha: 19/05/2026

Código	Descripción del Bien	Valor en Libros
1241 511208191A1X001-0009	(1)UNIDAD DE RESPALDO DE ENERGIA MODELO OMNISMART 500 MARCA TRIPP LITE SERIE 9844ALROM66380200797 (S.F.S.)	2,530.00
1241 511208191A1X001-0009	(1)UNIDAD DE RESPALDO DE ENERGIA MODELO OMNISMART 500 MARCA TRIPP LITE SERIE 9832AD00M6638P1899 (S.F.S.)	2,530.00
1241 511208191A1X001-0009	(1)UNIDAD DE RESPALDO DE ENERGIA MODELO OMNISMART 500 MARCA TRIPP LITE SERIE 9844ALROM663800454 (S.F.S.)	2,530.00
1241 511208191A1X001-0009	(1)UNIDAD DE RESPALDO DE ENERGIA MODELO OMNISMART 500 MARCA TRIPP LITE SERIE 9844ALROM663800818 (S.F.S.)	2,530.00
1241 511208191A1X001-0009	(1)UNIDAD DE RESPALDO DE EENRGIA MODELO OMNISMART 500 MARCA TRIPP LITE SERIE 9844ALROM663800457 (S.F.S.)	2,530.00
1241 511208191A1X001-0009	(1)UNIDAD DE RESPALDO DE EENRGIA MODELO OMNISMART 500 MARCA TRIPP LITE SERIE 9844ALROM663800467 (S.F.S.)	2,530.00
1241 511208191A1X001-0009	(1)UNIDAD DE RESPALDO DE ENERGIA MODELO OMNISMART 500 MARCA TRIPP LITE SERIE 9844ALROM663800787 (S.F.S.)	2,530.00
1241 511208191A1X001-0009	(1)UNIDAD DE RESPALDO DE ENERGIA MODELO OMNISMART 500 MARCA TRIPP LITE SERIE 9844ALROM663800829 (S.F.S.)	2,530.00
1241 511208191A1X001-0009	(1)UNIDAD DE RESPALDO DE ENERGIA MODELO OMNISMART 500 MARCA TRIPP LITE SERIE 9832AD00M6638P1901 (S.F.S.)	2,530.00
1241 511208191A1X001-0009	(1)UNIDAD DE RESPALDO DE ENERGIA MODELO OMNISMART 500 MARCA TRIPP LITE SERIE 9844ALROM663800805 (S.F.S.)	2,530.00
1241 511208191A1X001-0009	(1)UNIDAD DE RESPALDO DE ENERGIA MODELO OMNISMART 500 MARCA TRIPP LITE SERIE 9844ALROM663800827 (S.F.S.)	2,530.00
1241 511208191A1X001-0009	(1)UNIDAD DE RESPALDO DE ENERGIA MODELO OMNISMART 500 MARCA TRIPP LITE SERIE 9844ALROM663800821 (S.F.S.)	2,530.00
1241 511208191A1X001-0009	(1)UNIDAD DE RESPALDO DE ENERGIA MODELO OMNISMART 500 MARCA TRIPP LITE SERIE 9844ALROM663800816 (S.F.S.)	2,530.00
1241 511208191A1X001-0009	(1)UNIDAD DE RESPALDO DE EENRGIA MODELO OMNISMART 500 MARCA TRIPP LITE SERIE 9844ALROM663800828 (S.F.S.)	2,530.00
1241 511208191A1X001-0009	(1)UNIDAD DE RESPALDO DE ENERGIA MODELO OMNISMART 500 MARCA TRIPP LITE SERIE 9844ALROM663800798 (S.F.S.)	2,530.00
1241 511208191A1X001-0009	(1)UNIDAD DE RESPALDO DE EENRGIA MODELO OMNISMART 500 MARCA TRIPP LITE SERIE 9832AD00M6638P1874 (S.F.S.)	2,530.00
1241 511208191A1X001-0009	(1)UNIDAD DE RESPALDO DE EENRGIA MODELO OMNISMART 500 MARCA TRIPP LITE SERIE 9844ALROM663800788 (S.F.S.)	2,530.00
1241 511208191A1X001-0009	(1)UNIDAD DE RESPALDO DE ENERGIA MODELO OMNISMART 500 MARCA TRIPP LITE SERIE 9844ALROM663800810 (S.F.S.)	2,530.00
1241 511208191A1X001-0009	(1)UNIDAD DE RESPALDO DE EENRGIA MODELO OMNISMART 500 MARCA TRIPP LITE SERIE 9844ALROM663800830 (S.F.S.)	2,530.00
1241 511208191A1X001-0009	(1)UNIDAD DE RESPALDO DE ENERGIA MODELO OMNISMART 500 MARCA TRIPP LITE SERIE 9832AD00M6638P1895 (S.F.S.)	2,530.00
1241 511208191A1X001-0009	(1)UNIDAD DE RESPALDO DE ENERGIA MODELO OMNISMART 500 MARCA TRIPP LITE 9844ALROM663800284 (S.F.S.)	2,530.00
1241 511208191A1X001-0009	(1)PUNTOS DE ACCESO MODELO 3CRWE776075, MARCA 3COM SERIE 9TZ4C2P595840 (S.F.S.)	2,992.30
1241 511208191A1X001-0009	16 Impresoras Laser Monocromática mod. P2014.(CONFIA)	4,473.50
1241 511208191A1X001-0009	16 Computadoras personales mod. DC5800 HP Compac.(CONFIA)	138,537.28
1241 511208191A1X001-0009	29 Impresoras Laser Monocromática mod. Phaser 3125.(CONFIA)	24,955.00
1241 511208191A1X001-0009	29 computadoras personales mod. Dc5800 Busines PC SFF HP Compac. (CONFIA)	265,107.74
1241 511208191A1X001-0009	Computadora Personal Apple IMAC 21.5".(CONFIA)	651.88
1241 511208191A1X001-0009	4 Computadoras portátiles DELL mod. Latitude E5400.(CONFIA)	40,071.75
1241 511208191A1X001-0009	45 Computadoras mod. 600 Pro Busines PC MT (microtorre) HP Compaq. (CONFIA)	163,177.28

f 3 2



SISTEMA CONTABLE 2026  
RELACIÓN DE BIENES MUEBLES QUE COMPONEN SU PATRIMONIO  
Cuenta Pública al 31 de marzo de 2026

Página 32 de 43

Hora: 12:49:57p. m.  
Fecha: 19/05/2026

Código	Descripción del Bien	Valor en Libros
1241 511208191A1X001-0009	4 Computadoras Portátiles DELL Latitude E5400.(CONFIA)	13,357.25
1241 511208191A1X001-0009	30 Computadoras Small Form mod. 6000 Pro Busines HP Compaq.(CONFIA)	185,118.72
1241 511208191A1X001-0010	44 Impresoras Multifuncional HP Office Jet 6500A (mercados).(CONFIA)	30,740.00
1241 511208191A1X001-0010	40 Computadoras personales Small Form Factor Model 6000 HP Compaq (mercados).(CONFIA)	339,935.10
1241 511208191A1X001-0010	2110111000016 MONITOR MOD L1710 F-NC4632787343.(CONFIA)	917.70
1241 511208191A1X001-0011	(1)2110005001643 C.P.U. COMPAQ S/M 6X1B-KBBZ-TOM5 (S.F.S.)	1,763.00
1241 511208191A1X001-0011	(1)2110006000041 TECLADO DELL RT7D50 CNOW7646371725C200 (S.F.S)	0.01
1241 511208191A1X001-0011	(01)COMPUTADORA MCA COMPAQ EVO D510 CMT \$15,070.00 2010305000016, MONITOR \$1,134.02 2010305000017(S.F.S.)	15,070.00
1241 511208191A1X001-0011	(03)COMPUTADORAS PERSONALES HP COMPAQ INTEL PENTIUM IV MOD DC7600 BUSSINES PC NT(S.F.S.)	743.49
1241 511208191A1X001-0011	(01)CPU\$12,761.81 2010308000015, MONIT\$992.58 8000016,TEC\$283.60 8000017,MOUSE\$141.80 8000018(S.F.S.)	13,896.19
1241 511208191A1X001-0011	4 Computadoras portátiles Mod. Probook 4430S Hp (Mercado).(CONFIA)	61,944.00
1241 511208191A1X001-0011	14 Impresoras Multifuncionales Mod. Officejet 6500A Plus Hp. CN557A (Mercado).(CONFIA)	6,194.40
1241 511208191A1X001-0011	1 Nobreak modelo SUA1000RM2U.(CONFIA)	7,886.84
1241 511208191A1X001-0013	(01)2110006000006 COMPUTADORA PORTATIL DELL (S.F.S.)	27,932.00
1241 511208191A1X001-0013	(01)2110006000008 COMPUTADORA PORTATIL DELL(S.F.S.)	27,932.00
1241 511208191A1X001-0013	(01)2110005001999 COMPUTADORA PORTATIL IBM(S.F.S.)	38,525.00
1241 511208191A1X001-0013	(01)2100004005323 IMPRESORA ZEBRA(S.F.S.)	5,632.70
1241 511208191A1X001-0013	(01)2150007000065 MONITOR BENQ (S.F.S.)	2,829.00
1241 511208191A1X001-0013	(01)2150007000066 MONITOR BENQ (S.F.S.)	2,829.00
1241 511208191A1X001-0013	(01)2150007000069 MONITOR BENQ(S.F.S.)	2,829.00
1241 511208191A1X001-0013	(01)2150007000070 MONITOR BENQ(S.F.S.)	2,829.00
1241 511208191A1X001-0013	(01)2110005002322 SERVIDOR (CPU) HP(S.F.S.)	181,403.05
1241 511208191A1X001-0013	(01)2110005002286 TARJETA INALAMBRICA PROXIM(S.F.S.)	2,170.62
1241 511208191A1X001-0013	(01)2110005002287 TARJETA INALAMBRICA PROXIM(S.F.S.)	2,170.62
1241 511208191A1X001-0013	(01)2110005002288 TARJETA INALAMBRICA PROXIM(S.F.S.)	2,170.62
1241 511208191A1X001-0013	(01)2110005002289 TARJETA INALAMBRICA PROXIM(S.F.S.)	2,170.62
1241 511208191A1X001-0013	(01)2110005002290 TARJETA INALAMBRICA PROXIM(S.F.S.)	2,170.62
1241 511208191A1X001-0013	(01)2110005002291 TARJETA INALAMBRICA PROXIM(S.F.S.)	2,170.62
1241 511208191A1X001-0013	(01)2110005002292 TARJETA INALAMBRICA PROXIM(S.F.S.)	2,170.62
1241 511208191A1X001-0013	(01)2110005002293 TARJETA INALAMBRICA PROXIM(S.F.S.)	2,170.62
1241 511208191A1X001-0013	(01)2110005002295 TARJETA INALAMBRICA PROXIM(S.F.S.)	2,170.62
1241 511208191A1X001-0013	(01)2110005002296 TARJETA INALAMBRICA PROXIM(S.F.S.)	2,170.62
1241 511208191A1X001-0013	(01)2110005002297 TARJETA INALAMBRICA PROXIM(S.F.S.)	2,170.62
1241 511208191A1X001-0013	(01)2110005002299 TARJETA INALAMBRICA PROXIM(S.F.S.)	2,170.62
1241 511208191A1X001-0013	(01)2110005002300 TARJETA INALAMBRICA PROXIM(S.F.S.)	2,170.62
1241 511208191A1X001-0013	(01)2110005002301 TARJETA INALAMBRICA PROXIM(S.F.S.)	2,170.62
1241 511208191A1X001-0013	(01)2110005002303 TARJETA INALAMBRICA PROXIM(S.F.S.)	2,170.62
1241 511208191A1X001-0013	(01)2110005002304 TARJETA INALAMBRICA PROXIM(S.F.S.)	2,170.62
1241 511208191A1X001-0013	(01)2110005002305 TARJETA INALAMBRICA PROXIM(S.F.S.)	2,170.62
1241 511208191A1X001-0013	(01)2110005002306 TARJETA INALAMBRICA PROXIM(S.F.S.)	2,170.62

*[Handwritten signatures]*

**SISTEMA CONTABLE 2026**  
**RELACIÓN DE BIENES MUEBLES QUE COMPONEN SU PATRIMONIO**  
**Cuenta Pública al 31 de marzo de 2026**

Página 33 de 43

Hora: 12:49:57p. m.  
Fecha: 19/05/2026

Código	Descripción del Bien	Valor en Libros
1241 511208191A1X001-0013	(01)2110005002307 TARJETA INALAMBRICA PROXIM(S.F.S.)	2,170.62
1241 511208191A1X001-0013	(01)2110005002309 TARJETA INALAMBRICA PROXIM(S.F.S.)	2,170.62
1241 511208191A1X001-0013	(01)2110005002310 TARJETA INALAMBRICA PROXIM(S.F.S.)	2,170.62
1241 511208191A1X001-0013	(01)2110005002311 TARJETA INALAMBRICA PROXIM(S.F.S.)	2,170.62
1241 511208191A1X001-0013	(01)2110005002312 TARJETA INALAMBRICA PROXIM(S.F.S.)	2,170.62
1241 511208191A1X001-0013	(01)2110005002313 TARJETA INALAMBRICA PROXIM(S.F.S.)	2,170.62
1241 511208191A1X001-0013	(01)2110005002314 TARJETA INALAMBRICA PROXIM(S.F.S.)	2,170.62
1241 511208191A1X001-0013	(01)2110005002315 TARJETA INALAMBRICA PROXIM(S.F.S.)	2,170.62
1241 511208191A1X001-0013	(01)2110005002316 TARJETA INALAMBRICA PROXIM(S.F.S.)	2,170.62
1241 511208191A1X001-0013	(01)2110005002317 TARJETA INALAMBRICA PROXIM (S.F.S.)	2,170.62
1241 511208191A1X001-0013	(01)2110005002318 TARJETA INALAMBRICA PROXIM(S.F.S.)	2,170.62
1241 511208191A1X001-0013	(01)2150007000001 TARJETA INALAMBRICA PROXIM(S.F.S.)	2,170.63
1241 511208191A1X001-0013	(01)CPU2170011000050\$11,639.03 TEC217001100051\$239.98 MOUS2170011000052\$119.99(SEDEPAS)(S.F.S.)	11,999.00
1241 511208191A1X001-0013	(01)CPU2170009000054\$7099.10 MONT2170009000055\$559.93 TEC2170009000056\$159.98 MOUS170009000057\$79.99(SEDEPAS)(S.F.S.)	7,899.00
1241 511208191A1X001-0013	(01)CPU2170010000012\$7109.40 MONT\$2170010000013\$552.93 TEC2170010000014\$157.98 MOUS2170010000015\$78.99(SEDEPAS)(S.F.S.)	7,899.00
1241 511208191A1X001-0013	1 Impresora Hp Laserjet 600 M601.(CONFIA)	7,487.80
1241 511208191A1X001-0013	1 Impresora Hp Laserjet 600 M601.(CONFIA)	7,487.80
1241 511208191A1X001-0013	INVENTARIO 2110113000007 COMPUTADORA PORTÁTIL MARCA LENOVO FACTURA F-A95.(CONFIA)	3,468.00
1241 511208191A1X001-0013	INVENTARIO 2110113000002 COMPUTADORA PORTÁTIL MARCA DELL FACTURA A00002845.(CONFIA)	13,908.40
1241 511208191A1X001-0014	1 SERVIDOR BASICO TIPO TORRE MARCA LENOVO F-1834-A 11/12/14 PROVEEDOR TEC Y COMP EN COMPUTACION.(CONFIA)	26,558.20
1241 511208191A1X001-0014	6 COMPUTADORAS PORTATIL BASICA MODELO PROBOOK 440 PROVEEDOR ASSCOM F-1152.(CONFIA)	79,900.80
1241 511208191A1X001-0014	1 COMPUTADORA DE ESCRITORIO MOD. PRODESK 400G1SFF BUSINESSPC MAC. HP PROVEEDOR ASSCOM F-1153.(CONFIA)	11,901.60
1241 511208191A1X001-0014	6 LECTOR BIOMETRICO DE HUELLA DE DEDO MODELO HAMSTER II MARCA NITGEN PROVEEDOR ASSCOM F-1153.(CONFIA)	3,665.60
1241 511208191A1X001-0014	1 UNIDAD DE RESPALDO DE ENERGIA MOD. OMNIVS1000 MARCA TRIPPLITE PROVEEDOR ASSCOM F-1153.(CONFIA)	3,050.80
1241 511208191A1X001-0015	20 IMPRESORAS HP PRO M201DW NEGRO DUPLEX FACTURA C09996 A FAVOR DE SUMINISTROS TUXTLA, S.A.(CONFIA)	39,103.63
1241 511208191A1X001-0016	2110116000001, FX15, IMPRESORA, 10 PLASTICO, HP LASERJET PRO M201DW, VNB3G42106 No. FACTURA F002770.(CONFIA)	3,045.00
1241 511208191A1X001-0016	2110116000002, FX15, IMPRESORA, 10 PLASTICO, HP LASERJET PRO M201DW, VNB3F97481 No. FACTURA F002770.(CONFIA)	3,045.00
1241 511208191A1X001-0016	2110116000008, FX15, IMPRESORA, 10 PLASTICO, HP LASERJET PRO M201DW, VNB3G42103 No. FACTURA F002770.(CONFIA)	3,045.00
1241 511208191A1X001-0016	2110116000010, FX15, IMPRESORA, 10 PLASTICO, HP LASERJET PRO M201DW, VNB3F97476 No. FACTURA F002770.(CONFIA)	3,045.00
1241 511208191A1X001-0016	2110116000013, FX15, IMPRESORA, 10 PLASTICO, HP LASERJET PRO M201DW, VNB3G34403 No. FACTURA F002770.(CONFIA)	3,045.00
1241 511208191A1X001-0016	2110116000015, FX15, IMPRESORA, 10 PLASTICO, HP LASERJET PRO M201DW, VNB3H05338 No. FACTURA F002770.(CONFIA)	3,045.00
1241 511208191A1X001-0094	32 EXTINTORES HALCON 1.5 KGS	1,248.39
1241 511208191A1X001-0096	165 MESAS P MAQ DE ESC MOD LEO DIMACH FACT 61 P/U \$86.25	86.25

*[Handwritten marks]*



GOBIERNO CONSTITUCIONAL DEL ESTADO DE CHIAPAS  
SECRETARÍA DE ECONOMÍA Y DEL TRABAJO

SISTEMA CONTABLE 2026  
RELACIÓN DE BIENES MUEBLES QUE COMPONEN SU PATRIMONIO  
Cuenta Pública al 31 de marzo de 2026

Página 34 de 43

Hora: 12:49:57p. m.

Fecha: 19/05/2026

Código	Descripción del Bien	Valor en Libros
1241 511208191A1X001-0096	49 SILLAS SECRETARIA MOD 271 PM STEELE FACT 3104	215.84
1241 511208191A1X001-0096	11 SILLAS APILABLES MARCA AMERICA FACT 4812	42.68
1241 511208191A1X001-0096	10 ESCRITORIOS SEC PALERMO MOD E07 FACT 8719	1,875.79
1241 511208191A1X001-0096	1 JUEGO DE RECIBIDOR P OF 3-2-1 FACT 971	1,760.55
1241 511208191A1X001-0096	8 ARCHIVEROS METALICOS 4 GAVETAS FACT 259 P/U \$450.27	450.27
1241 511208191A1X001-0096	SILLAS	389.45
1241 511208191A1X001-0096	16 SILLAS ECONOMICAS TAPIZADAS FACT 176	120.27
1241 511208191A1X001-0096	4 SOFAS P/RECEPCION PM STEELE FCT 3956	667.52
1241 511208191A1X001-0096	16 SILLAS VIRCO EXTRAREFORZADA OFIK FACT 008	138.71
1241 511208191A1X001-0096	1 LIBRERO DYNAPOWER FACT 4980	1,949.00
1241 511208191A1X001-0097	12 ANAQUELES METALICOS	602.60
1241 511208191A1X001-0097	MUEBLE PARA TELEVISION	2,875.00
1241 511208191A1X001-0097	48 ESCRITORIOS SEMIEJECUTIVOS	1,766.40
1241 511208191A1X001-0097	65 COMPUTDORAS	27,744.54
1241 511208191A1X001-0097	170 NO BREAK	8,819.19
1241 511208191A1X001-0097	78 IMPRESORAS	5,881.56
1241 511208191A1X001-0097	1 ENGARGOLADORA DE ARILLOS METALICOS	5,692.50
1241 511208191A1X001-0097	41 ARCHIVEROS VERTICALES METALICOS OFIC R437 P/U \$1,070.65	2,141.30
1241 511208191A1X001-0098	4 MESAS DE TRABAJO	747.50
1241 511208191A1X001-0098	51 ESCRITORIOS SEMIEJECUTIVOS	1,994.10
1241 511208191A1X001-0098	61 ESCRITORIOS SEMIEJECUTIVOS	2,242.50
1241 511208191A1X001-0098	23 ENFRIADORES Y CALENTADORES DE AGUA	2,195.92
1241 511208191A1X001-0098	5 VENTILADORES DE PEDESTAL MAN FACT 19414	492.20
1241 511208191A1X001-0099	54 ESCRITORIOS	3,988.20
1241 511208191A1X001-0099	17 SILLAS MILANO S/BRAZOS ESMALT OCM41	229.00
1241 511208191A1X001-0099	1 MAQUINA DE ESCRIBIR ELECTRICA OLYMPIA FACT 18649	1,415.78
1241 511208197A5X003-0007	Laptop HP Pavilion Modelo DV2425 S-CE-7343QBC (FOFESSA)	1,530.00
1241 511208197A5X003-0007	Laptop HP Pavilion Modelo DV6000Serie CNF3435WY (FOFESSA)	1,167.18
1241 511208197A5X003-0008	REGULADOR NO-BREAK TRIPPLITE SMART 1500LCD S-963BYOSM67881053 (FOFOE)	3,680.00
1241 511208197A5X003-0008	SWITCH GIGABIT 48 PUERTOS S-ROOG901734 (FOFOE)	14,490.00
1241 511208197A5X003-0008	(1) NOBREAK SU1500TX12U UPS INT EN LINEA ONDA SENOIDAL USB (FOFOE)	12,638.50
1241 511208197A5X003-0009	Equipo de Computo (S.F.S.)	208,725.36
1241 511208197A5X003-0013	Computadora AMD APU A6 X4 2.7 GHZ/4GB/DVD+RWLM6-1/MON 18.5"/WIFI (FOFESSA)	718.00
1241 511208197A5X003-0013	Computadora AMD APU A6 X 4 2.7 GHZ/4GB/DVD+RW/LM6-1/MON 18.5"/WIFI (FOFESSA)	718.00
1241 511208197A5X003-0013	PC APU A4 X2 2.5 GHZ/4GB/500GB/DVDRW/WIFI/MON LED (FOFESSA)	718.00
1241 90500111528C010-0023C	1 PANTALLA SMART TV 4K DE 50 PULGADAS, MARCA-HISENSE, MODELO-50U6H, SERIE-50N23120BH00177, FACTURA-6894-F.	16,808.40
1241 90500111528C010-0023C	1 PANTALLA SMART TV 4K DE 50 PULGADAS, MARCA-HISENSE, MODELO-50U6H, SERIE-50N23120BH00179, FACTURA-6894-F.	16,808.40
1241 90500111528C010-0023C	1 EQUIPO DE AIRE ACONDICIONADO TIPO MINI SPLIT DE 12,000 BTU, MARCA-MIRAGE, MODELO-INVERTER-X, SERIE-CMF121K7092001985/EMF121K7092000808, FACTURA-833.	7,749.99

*[Handwritten signatures and initials in blue ink]*

SISTEMA CONTABLE 2026  
RELACIÓN DE BIENES MUEBLES QUE COMPONEN SU PATRIMONIO  
Cuenta Pública al 31 de marzo de 2026

Página 35 de 43

Hora: 12:49:57p. m.  
Fecha: 19/05/2026

Código	Descripción del Bien	Valor en Libros
1241 90500111528C010-00230	1 EQUIPO DE AIRE ACONDICIONADO TIPO MINI SPLIT DE 12,000 BTU, MARCA-MIRAGE, MODELO-INVERTER-X, SERIE-CMF121K7092001775/EMF121K7092000823, FACTURA-833.	7,749.99
1241 90500111528C010-00230	1 EQUIPO DE AIRE ACONDICIONADO TIPO MINI SPLIT DE 12,000 BTU, MARCA-MIRAGE, MODELO-INVERTER-X, SERIE-CMF121K7092001984/EMF121K7092002147, FACTURA-833.	7,750.00
1241 905001117A5X001-00230	Telefono Celular, Marca-Xiaomi, Modelo-Poco F4, Serie-865998063788284, Factura-2167 (Organización Internacional para las Migraciones) (No. de Inventario-P-211114202024000946).	9,615.24
1241 907001111A1X001-00230	1 TORNQUETE TRIPODE BIDIRECCIONAL, MARCA-HIKVISIÓN, SERIE-AC4240372, FACTURA-FD-0044-A.	39,171.81
1241 907001111A1X001-00230	1 GRABADOR DVR DE 16 CANALES, MARCA-HIKVISIÓN, SERIE-AG4670849, FACTURA-FD-0044-A.	20,180.12
1241 911208111A1X001-00080	UNA ENGARGOLADORA MORSA TRIPLO-O PERFEX, FACTURA 44191	6,446.02
1241 911208111A1X001-00080	2 CALCULADORAS CA1100 C/IMPRESORA OLIVETTI, FACTURA 44191	1,176.45
1241 911208111A1X001-00080	UNA MAQUINA DE ESCRIBIR GX-6750 MAQ-EE BROTHER, S/FACTURA ME-002871	1,199.00
1241 911208111A1X001-00080	UNA CAMARA FOTOGRAFICA 10.1 XTI NEGRA 18-55 CANON,S/FACT.ME-002871	7,499.00
1241 911208111A1X001-00080	UN FRIGOBAR RM04Y04B 4' BCO MABE, S/FACT.ME-002899	2,484.00
1241 911208111A1X001-00080	3 ENGARGOLADORAS SINOTEC PARA ARILLO DE PLASTICO, S/FACTURAS NO. 0012 Y 0015	4,198.00
1241 911208111A1X001-00080	DOS FRIGOBAR RM04Y04B 4'BCO MABE, S/FACTURA No.-ME-002871	4,398.00
1241 911208111A1X001-00080	PANTALLA VIERA LCD 26" PANASONIC MOD. TC -26LX70, S/FACT No.101657	7,452.00
1241 911208111A1X001-00080	DOS FRIGOBAR RM04Y04B 4'BCO MABE, S/FACTURA No.ME-002906	4,968.00
1241 911208111A1X001-00080	UNA CAJA ELECTRONICA DE SEGURIDAD, S/FACT0322	2,242.50
1241 911208111A1X001-00090	UNA SUMADORA CASIO FR2650, S/FACTURA 183	1,571.50
1241 911208111A1X001-00090	UN RELOJ CHECADOR DIGITAL, TIMEQPLUS BIOMETRICO DE HUELLAS DACTILARES TQ100, PARA 125 EMPLEADOS, MARCA ACROPRINT, S/FACT.48849	10,925.00
1241 911208111A1X001-00090	UNA SUMADORA C/PANTALLA E IMPRESORA DE 12 DIGITOS, MARCA CANON, S/FACT.130	1,571.50
1241 911208111A1X001-00090	UNA ASPIRADORA DE 5 GALONES, S/FACTURA.0775	1,150.00
1241 911208111A1X001-00090	OCHO FRIGO BAR 4 PIES CUB, BLANCO MABE, S/FACTURA NO.GAFB-003418	20,793.56
1241 911208111A1X001-00090	UN FRIGOBAR 3.7 PIES, GRIS GENERAL S/FACTURA N°870 (JOSE DOMINGO GORDILLO GUILLEN)	4,761.00
1241 911208111A1X001-00100	UNA ENGARGOLADORA/PERFORADORA KOMBO 500 P/ARIL 271500 GBC, S/FACT.GAFB-006707	2,305.37
1241 911208111A1X001-00110	1. MODULO LINEA ITALIA, MOD L-120CPU COLOR CHOCOLATE 75CMS X1,70 CM. CHEQUE 961	5,171.63
1241 911208111A1X001-00110	17. COMPUTADORAS PERSONAL BASICA MARCA LENOVO MOD.THINKCENTRE M77 1996, CH 1379	178,474.12
1241 911208111A1X001-00110	1. COMPUTADORA PERSONAL MEDIA MARCA LANIX MODELO TITAN HX4220 SERIE LNX14801268 CH.1385	13,490.80
1241 911208111A1X001-00130	1 RELOJ CHECADOR DIGITAL PARA CONTROL DE ASISTENCIA, FACT. No. AB-42.	15,890.00
1241 911208111A1X001-00140	5 RELOJES CHECADORES DIGITALES PARA CONTROL DE SISTENCIAA SERIE: 456141600179,456141600036,0456141600023,456141600081,4561416000096	19,900.00
1241 91120811528C007-00150	01 RELOJ CHECADOR BIOMETRICO DE HUELLA DIGITAL TA-2000 MARCA BIO CHECK A \$3,799.00	3,799.00

*[Handwritten signatures and initials in blue ink]*



SISTEMA CONTABLE 2026  
RELACIÓN DE BIENES MUEBLES QUE COMPONEN SU PATRIMONIO  
Cuenta Pública al 31 de marzo de 2026

Página 36 de 43

Hora: 12:49:57p. m.

Fecha: 19/05/2026

Código	Descripción del Bien	Valor en Libros
1241 91120811528C007-0020	1 RELOJ CHECADOR, MARCA-BIONET, MODELO-ZKT, SERIE-ACY8194961889, FACTURA-00000963.	7,321.05
1241 91120811528C007-0020	1 RELOJ CHECADOR, MARCA-BIONET, MODELO-ZKT, SERIE-ACY8194961972, FACTURA-00000963.	7,321.05
1241 91120811528C007-0020	1 RELOJ CHECADOR, MARCA-BIONET, MODELO-ZKT, SERIE-ACY8194962056, FACTURA-00000963.	7,321.05
1241 911208191A1X001-0008	UNA ESCALERA TIPO TIJERA	144.75
1241 911208191A1X001-0008	05 EXTINGUIDOR	683.50
1241 911208191A1X001-0008	04 MAQUINA DE ESCRIBIR MANUAL	4,485.00
1241 911208191A1X001-0008	07 MAQUINA DE ESCRIBIR MANUAL	7.00
1241 911208191A1X001-0008	01 VENTILADOR DE PEDESTAL	99.75
1241 911208191A1X001-0008	01 RACK	3,500.60
1241 911208191A1X001-0008	5102.-3 MAQUINAS DE ESCRIBIR MECANICA, MOD.S63-1033,MCA. OLYMPIA.	6,558.27
1241 911208191A1X001-0010	01 ENGARGOLADORA ARILLO METALICO DE 130 HOJAS CON VALOR DE \$4,048.17 (DONADO POR FIPAAC MEDIANTE CONVENIO Y S/OFICIO No. SE/FIPAAC/001 Y 0010/13.)	3,658.41
1241 911208191A1X001-0013	(01)2110005001389 CONSOLA DE AUDIO CRATE(S.F.S.)	10,224.50
1241 911208197A5X003-0008	SERVIDOR MARCA HEWLETT PACKARD MODELO PROLIANT SERVER D1380 2- DISCO DURO-MEMORIA Y SERVIDOR (FOFOE)	45,885.00
1241 911208197A5X003-0008	(4) DISCO DURO HP 146B SAS 10K SFT 2.5 HDD No. PARTE 431958-B21 (FOFOE)	19,904.20
1241 911208197A5X003-0008	(6) COMPUTADORAS DE ESCRITORIO MOD. DC5850 MT ATHION X2 44508 (FOFOE)	72,967.50
1241 911208197A5X003-0008	(4) LAPTOP HP PAVILLON DVS-1132 ATHION DC 2/2GB/250GB-15.4"/DVDW/VISTAHBASIC LIC. 2007 (FOFOE)	14,892.50
1241 911208197A5X003-0008	(3) SCAJET N7710.37 PPM ESCANEA HASTA 34 IN. (FOFOE)	23,690.00
1241 911208197A5X003-0008	(1) TECLADO Y MAUSE MICROSOFT + 4 JUEGOS DE CABLE P750-006 (FOFOE)	7,028.65
1241 911208197A5X003-0008	EQUIPO FORTIGATE MODELO FW30-BDL WIEWLESS 802 11 B/G WAN PORT AND 3 PORTS 10/100 (FOFOE)	5,753.60
1241 911208197A5X003-0009	Equipos Diversos de Administración(S.F.S.)	5,290.28
1241 911208197A5X003-0010	Copiadora Canon Mod. IR-1025 N/SERIE DQS-04783 (S.F.S)	13,500.00
1241 911208197A5X003-0011	Refrigerador 9FT LG GM313 9" (S.F.S.)	3,990.00
1242	Mobiliario y Equipo Educativo y Recreativo	807,310.52
1242 10500111528C010-0023	1 VIDEOPROYECTOR DE 4000 LUMENES, MARCA-BENQ, MODELO-MX560, SERIE-PDVAN03346000, FACTURA-6895-F.	18,420.80
1242 10500111528C010-0023	1 VIDEOPROYECTOR DE 4000 LUMENES, MARCA-BENQ, MODELO-MX560, SERIE-PDP5P02338000, FACTURA-6895-F.	18,420.80
1242 10500111528C010-0023	1 VIDEOPROYECTOR DE 4000 LUMENES, MARCA-BENQ, MODELO-MX560, SERIE-PDVAN03275000, FACTURA-6895-F.	18,420.80
1242 10500111528C010-0023	1 VIDEOPROYECTOR DE 4000 LUMENES, MARCA-BENQ, MODELO-MX560, SERIE-PDA7P02763000, FACTURA-6895-F.	18,420.80
1242 10500111528C012-0025	1 PANTALLA DIGITAL INTERACTIVA, MARCA-ZKTEKO, MODELO-IWB86B, SERIE-30000999024430012, FACTURA-TX-521.	70,760.00
1242 10500111528C012-0025	1 PANEL DE CONTROL DE AUDIO PARA TRANSMISIONES EN VIVO, MARCA-ELGATO, MODELO-STREAMDECK, SERIE-A00WA5211IZ7U1, FACTURA-TX-521.	9,493.44
1242 10500111528C012-0025	1 MEZCLADOR DE AUDIO PROFESIONAL, MARCA-ATEN, MODELO-UC8000, SERIE-A1NC-188-0001, FACTURA-TX-521.	8,261.52
1242 10500111528C012-0025	1 CAPTURADORA DE VIDEO EXTERNA, MARCA-ELGATO, MODELO-HD60X, SERIE-A00XB51923JQJF, FACTURA-TX-521.	7,957.60

*[Handwritten signatures and initials in blue ink]*

**SISTEMA CONTABLE 2026**  
**RELACIÓN DE BIENES MUEBLES QUE COMPONEN SU PATRIMONIO**  
**Cuenta Pública al 31 de marzo de 2026**

Página 37 de 43

Hora: 12:49:57p. m.  
Fecha: 19/05/2026

Código	Descripción del Bien	Valor en Libros
1242 107001111A1X001-00230	1 VIDEOPROYECTOR HD DE 4000 LUMENES, MARCA-EPSON POWER LITE-X49, MODELO-H982A, SERIE-X8B43502075, FACTURA-FD-0045-A Y FD-0047-A.	37,759.00
1242 107001111A1X001-00230	1 RECEPTOR INALÁMBRICO DE ANTENA INTERNA, MARCA-SHURE, MODELO-BLX881, SERIE-2CK06017481, FACTURA-FD-0045-A Y FD-0047-A.	15,294.96
1242 107001111A1X001-00230	1 AMPLIFICADOR CLASE "D" DE 2 CANALES DE 60W, MARCA-QSC, MODELO-SPA2-60, SERIE-25CN2348V10047, FACTURA-FD-0045-A Y FD-0047-A.	37,739.72
1242 107001111A1X001-00230	1 PROCESADOR DE AUDIO DIGITAL CON 8 CANALES FLEXIBLES, MARCA-QSC, MODELO-CORE 8 FLEX, SERIE-21MX2323300126, FACTURA-FD-0045-A Y FD-0047-A.	87,444.52
1242 111208111A1X001-00140	01 TELEVISOR LG DE 32" PANTALLA SMART TV FHD, SEGUN FACT. No. B75.	8,500.00
1242 111208111A1X001-00180	01 VIDEO PROYECTOR, MARCA-EPSON, MODELO-H-283-A, SERIE-V11H283220, FACTURA-85602.	2,204.00
1242 111208191A1X001-00070	Videocámara Sony DCR-DCR-DVD108 (CONFIA)	6,209.10
1242 111208191A1X001-00070	2 Cámara fotográfica S-000008445676 y S-000008388918 (CONFIA)	4,426.35
1242 111208191A1X001-00070	Videoproyectos de visualización DLP Mod. 179 S-085R738AAACSS0202 (CONFIA)	13,052.50
1242 111208191A1X001-00090	2 Proyector multimedia Optoma Mod. EX532 (CONFIA)	9,775.00
1242 111208191A1X001-00120	INVENTARIO 2110112000005 CÁMARA FOTOGRÁFICA MARCA SONY FACTURA GAAD024096 (CONFIA)	2,695.00
1242 30500111528C012-00250	1 CAMARA FOTOGRAFICA DIGITAL, MARCA-CANON, MODELO-EOS R8 RF, SERIE-592056000675, FACTURA-A-1875.	52,780.00
1242 30500111528C012-00250	1 VIDEOCAMARA, MARCA-CANON, MODELO-VIXIA HF G70, SERIE-702089200035, FACTURA-A-1875.	54,079.20
1242 311208111A1X001-00130	01 GRABADOR DIGITAL DE VIDEO DE UVR DE 4 CANALES, FACT. AB-24.	9,152.00
1242 311208111A1X001-00140	1 CAMARA CANON EOS T4 18-55 NEGRA FACT 43291	11,501.89
1242 311208111A1X001-00140	7 TARJETAS KIMSGTON 8GB SD A \$ 129.00 = \$903.00 FACT 43291	772.28
1242 311208111A1X001-00180	01 CAMARA DIGITAL, MARCA-CANNON, MODELO- EOS REFLEX 6D, 20MP, LCD 3.0 CON GPS, WINFI LENTE EF 24-105 MM F/4L IS USM/V FULL-HD, SERIE-142028002125, FACTURA-F-00000419.	2,900.00
1242 311208191A1X001-00090	2110114000022 Cámara Fotográfica SAMSUNG CREA/00000361051 \$2,173.04 (CONFIA)	2,173.04
1242 311208191A1X001-00090	2110114000023 Cámara Fotográfica SAMSUNG CREA/00000361051 \$2,173.04 (CONFIA)	2,173.04
1242 311208191A1X001-00110	(1)2110005001851 CAMARA DIGITAL SONY P93ADS 2432874 (S.F.S.)	5,228.00
1242 311208191A1X001-00110	(1)2110005001850 CAMARA DIGITAL SONY DSC-F828 1906992 (S.F.S.)	14,007.41
1242 311208191A1X001-00110	(1)2150008000059 CAMARA DIGITAL SAMSUNG STC-NV15B 134900715438 (S.F.S.)	3,261.00
1242 311208191A1X001-00110	40 Cámaras mod HCUIG1F0U51 (CONFIA)	37,787.44
1242 311208191A1X001-00110	40 Grabador Digital de Video DVR mod. DS7204HVIST (CONFIA)	30,206.40
1242 311208191A1X001-00110	Estación de Trabajo Modelo Presición T7500 (CONFIA)	4,060.00
1242 311208191A1X001-00110	2110111000007, Cámara Fotográfica F-0335 \$2,199.00 (CONFIA)	2,199.00
1242 311208197AAY001-00090	Proyector (S.F.S.)	22,000.00
1242 311208197AAY001-00090	Pantalla Portatil (S.F.S.)	6,000.00
1242 31120821592W001-00080	CÁMARA FOTOGRÁFICA MCA. SONY POWER MODELO SD1000IS (FOFOE)	2,974.15
1242 31120821592W001-00080	PANTALLA DE PROYECCIÓN ELÉCTRICA INALAMBRICA 70 X 70 A (FOFOE)	7,831.50
1242 31120821592W001-00080	PANTALLA DE PROYECCIÓN ELÉCTRICA INALAMBRICA 70 X 70 B (FOFOE)	7,831.50
1242 31120821592W001-00080	PANTALLA DE PROYECCIÓN MANUAL TRIPLE (FOFOE)	3,082.00

\* 3 2

SISTEMA CONTABLE 2026  
RELACIÓN DE BIENES MUEBLES QUE COMPONEN SU PATRIMONIO  
Cuenta Pública al 31 de marzo de 2026

Página 38 de 43

Hora: 12:49:57p. m.

Fecha: 19/05/2026

Código	Descripción del Bien	Valor en Libros
1242 31120821592W001-0008	(1) EPSON PROYECTOR EPSON POWERLITE 17 15 WIRELESS (FOFOE)	20,815.00
1242 31120821592W001-0009	Camara Fotografica Marca Sony (S.F.S.)	1,892.95
1242 911208111A1X001-0011C	CH-1068 MICROFONO INHALAMBRICOS, CONSOLAS DE 8 CANALES Y BAFLES 15 PULG FACT.035740	11,015.00
1242 911208191A1X001-0009	(1)PANTALLA SAMSUNG LCD 32" SERIE AZHD3CDS600822 (S.F.S.)	8,388.01
1242 911208191A1X001-0009	(1)PROYECTOR VIESONIC P JL3211 LCDPROJ R6Y092050431 (S.F.S.)	11,220.00
1242 911208191A1X001-0009	(1)PANTALLA PLASMA 42" FHD PANASONIC TC-P42U1X SERIE MD92650772 (S.F.S.)	11,297.80
1242 911208191A1X001-0009	(1)PROYECTOR MODELO NP300,MARCA NEC SERIE 9800716EJ (S.F.S.)	9,982.00
1242 911208191A1X001-0009	(1)PROYECTOR MODELO NP300,MARCA NEC SERIE 9800712EJ (S.F.S.)	9,982.00
1242 911208191A1X001-0009	(1)PROYECTOR MODELO NP300,MARCA NEC SERIE 9800715EJ (S.F.S.)	9,982.00
1242 911208191A1X001-0009	(1)PROYECTOR MODELO NP300,MARCA NEC SERIE 9800730EJ(S.F.S.)	9,982.00
1242 911208191A1X001-0010	(1) ESTEREO ORIGINAL DODGE. (S.F.S.)	10,440.00
1242 911208191A1X001-0010	(1) PANTALLA DE PROYECCION CONSUL DRAPER (S.F.S.)	2,786.00
1242 911208191A1X001-0010	(1) PANTALLA DE PROYECCION CONSUL DRAPER (S.F.S.)	2,786.00
1242 911208191A1X001-0010	(1) PANTALLA DE PROYECCION CONSUL DRAPER (S.F.S.)	2,786.00
1242 911208191A1X001-0011C	(1)BAFLE ACTIVO 05290-125 (S.F.S.)	4,250.00
1242 911208191A1X001-0011C	(1)BAFLE PASIVO 04120-125 (S.F.S.)	2,450.00
1243	Equipo e Instrumental Médico y de Laboratorio	8,000.00
1243 111208111A1X001-0015C	JUEGO DE CONSULTORIO C/5 PIEZAS	8,000.00
1244	Vehículos y Equipo de Transporte	5,709,335.63
1244 10200111528C010-0023C	01 UNIDAD MARCA-HONDA, TIPO-CR-V- TURBO CVT, MODELO-2023, COLOR-PLATA LUNAR, NÚMERO DE MOTOR-L15BE7057911, NÚMERO DE SERIE-1HGRS3820PL904370, FACTURA-FVA-10468	714,900.00
1244 111208111A1X001-0011C	01 Unidad Nissan Tipo Tsuru GSI, color blanco serie No. 3N1EB31S6CK341887 FACT FVA 1415	119,266.00
1244 111208111A1X001-0013C	01 UNIDAD NISSAN NP300 DC TIPICA TM AC AUDIO VE, COLOR BLANCO SERIE No. 3N6DD23TXEK006845, FACT. FVA- 5694.	217,168.00
1244 111208111A1X001-0014C	UNIDAD CHEVROLET AVEO 4 PTAS BASICO-M BLANCO SERIE 3G1TA5AF2EL200049 FACTURA FUL3848 \$122,413.79	142,000.00
1244 111208111A1X001-0014C	UNIDAD CHEVROLET AVEO 4 PTAS BASICO-M BLANCO SERIE 3G1TA5AF5EL196689 FACTURA FUL3848 \$122,413.79	142,000.00
1244 111208111A1X001-0014C	UNIDAD NISSAN FRONTIER XE TM VERSIÓN ESPECIAL BLANCO SERIE 3N6DD23T3EK103174 FACTURA FVA8039 \$223,275.86	259,000.00
1244 111208111A1X001-0015C	UNIDAD TIPO PICK UP, COLOR BALCO, DOBLE CABINA, 2015, MITSUBISHI L200 DIESEL. FACTURA 5668	339,900.00
1244 111208111A1X001-0015C	UNIDAD TIPO PICK UP, COLOR BLANCO, DOBLE CABINA, 2015, MITSUBISHI L200 DIESEL, FACTURA 5667	339,900.00
1244 111208111A1X001-0015C	UNIDAD TIPO SEDÁN COLOR BLANCO MODELO 2015 MITSUBISHI LANCER DE ABS&A/C, FACTURA 5670	208,684.00
1244 111208111A1X001-0018C	01 UNIDAD MARCA-NISSAN, TIPO-SENTRA, MODELO-2003, SERIE-3N1CB51S43K231018, FACTURA-12182.	53,811.00
1244 111208111A1X001-0018C	01 UNIDAD MARCA-NISSAN, TIPO-SENTRA, MODELO-2003, SERIE-3N1CB51S23K231146, FACTURA-12184.	33,852.00
1244 111208111A1X001-0018C	01 UNIDAD MARCA-CHEVROLET, TIPO-PICK-UP, MODELO-2000, SERIE-1GCEC14W1YZ117899, FACTURA-6649 (21100 SH).	58,474.00

*[Handwritten signatures and initials in blue ink]*

**SISTEMA CONTABLE 2026**  
**RELACIÓN DE BIENES MUEBLES QUE COMPONEN SU PATRIMONIO**  
**Cuenta Pública al 31 de marzo de 2026**

Página 39 de 43

Hora: 12:49:57p. m.  
Fecha: 19/05/2026

Código	Descripción del Bien	Valor en Libros
1244 11120811528C001-0015C	01 CAMIONETA MARCA FORD EXPEDITION MOD. 2014, TIPO SUV MOTOR DE 8 CILINDROS, 5.4 L. POTENCIA DE 310 CABALLOS DE FUERZA, TRANSMISION AUTOMÁTICA DE 6 VELOCIDADES, TRACCION 4X2 DE CUATRO PUERTAS, DIRECCION HIDRAULICA, COLOR BLANCO PLATINADO TRI VESTIDURA PIEL GRIS ROCA ASTOS CATALOGO V2M EXPEDITION MAI LIMITED 4X2 5.4 SERIE 1FMJK1K5XEEF31774 MOTOR No. NO APLICA A \$698,600.00 SEGUN FACT. No. AM6266. (SUBSEC. SERV.)	698,600.00
1244 111208117A5X003-0008C	UNA UNIDAD MARCA FORD TRANSIT TIPO VAN 2008 SERIE WFORT47H98JA84620 FACT 29269 CON PLACAS DA 20682	428,031.00
1244 111208117A5X003-0010C	UNA UNIDAD FORD RANGER MOD 2010 4 PUERTAS TIPO PICK UP 4 CILINDROS SERIE 8AFER5AD6A6325303 FACT 32851	195,285.00
1244 111208117A5X003-0010C	(CH 9363 PIP) UNA UNIDAD COROLLA LEAT MCA TOYOTA SERIE 2T1BU4EE7AC402436 EN COLOR BLANCO	221,500.00
1244 111208191A1X001-0007C	UNIDAD MCA. FORD TIPO RANGER JWG, COLOR PLATA SE-8AFDT50DX76055905 F-19410	171,504.00
1244 111208191A1X001-0008C	Unidad Ford Ranger Pick Up Dob. Cab. 2008 S-8AFDT50D586151264 (CONFIA)	166,400.00
1244 111208191A1X001-0010C	(1)CHEVROLET CRUZE M 2011 SERIE KL1PD5C5XBK021492 INVENTARIO I-11-12612 (S.F.S.)	220,000.00
1244 11120819747Z001-0007C	VOLKSWAGEN DERBY VR MI MODELO 2007 SERIE 8AWJC09E77A734173 (FOFOSSA)	12,501.83
1244 11120819747Z001-0008C	VEHICULO OPTRA MODELO 2008 S-KL1JJ51Z28K898717 (FOFOE)	150,586.00
1244 11120819747Z001-0008C	VEHICULO FIESTA MODELO 2008 S-9BFBT10N288239490 (FOFOE)	112,989.80
1244 11120819747Z001-0008C	VEHICULO FIESTA MODELO 2008 9BFBT10N688297926 (FOFOE)	121,003.00
1244 11120819747Z001-0009C	Chevrolet Optra Modelo 2010 Color Blanco F-25867 (S.F.S.)	170,200.00
1244 11120819747Z001-0009C	Chevrolet Aveo Modelo 2010 Color Blanco F-25911 (S.F.S.)	141,780.00
1244 11120819747Z001-0010C	Chevrolet Colorado Modelo 2010 Color Blanco Olimpico F-27475 (S.F.S.)	270,000.00
1246	Maquinaria, Otros Equipos y Herramientas	20,971,356.31
1246 111208111A1X001-0011C	FAX 640 INKJET PAPEL BOND (178-0026)	0.01
1246 111208111A1X001-0011C	1 CAMARA DE SEGURIDAD ALAMBRICA DLINK-DCS-2102	2,600.00
1246 111208111A1X001-0011C	2 PROTECTOLADAS TELEFOICAS N°SERIE 63559,63853	1,972.00
1246 111208117A5X003-0009C	(CH 0334) PROYECTO GESTION COMUNITARIA (OPERATIVIDAD DE CAPACITACIONES) 01 COMPRESOR PORTATIL 1/2 HP PREMIER CON MANGUERA Y COPLES FACT 0519	2,992.80
1246 111208191A1X001-0011C	(1)2150007000081 SWITCH CISCO 29506-12-E FHK0919ZOME (S.F.S.)	41,049.25
1246 111208191A1X001-0011C	(1)2150007000082 SWITCH CISCO 29506-12-E (S.F.S.)	41,049.25
1246 111208191A1X001-0011C	(1)2150007000083 SWITCH CISCO 29506-12E (S.F.S.)	41,049.25
1246 111208191A1X001-0011C	(1)2150007000084 SWITCH CISCO 29506-12-E (S.F.S.)	41,049.25
1246 111208197A5X003-0008C	AIRE ACONDICIONADO MINI SPLIT SOLO FRIO S-F247PAJQ100154 (FOFOE)	8,300.57
1246 111208197A5X003-0008C	AIRE ACONDICIONADO MINI SPLIT SOLO FRIO S-F247JQ100152 (FOFOE)	8,299.43
1246 111208197A5X003-0008C	AIRE ACONDICIONADO MINI SPLIT SOLO FRIO 9000 BTU'S 220 V MODELO SO92CG (FOFOE)	6,491.75
1246 111208197A5X003-0008C	AIRE ACONDICIONADO MINI SPLIT SOLO FRIO 12000 BTU'S 220 V MODELO AS12FBA-B (FOFOE)	7,716.50
1246 111208197A5X003-0008C	AIRE ACONDICIONADO MINI SPLIT SOLO FRIO 12000 BTU'S 220 V MODELO AS12FBA-C (FOFOE)	7,716.50
1246 111208197A5X003-0008C	AIRE ACONDICIONADO MINI SPLIT SOLO FRIO 12000 BTU'S 220 V MODELO AS12FBA-D (FOFOE)	7,716.50
1246 111208197A5X003-0008C	AIRE ACONDICIONADO MINI SPLIT SOLO FRIO 12000 BTU'S 220 V MODELO AS12FBA-E (FOFOE)	7,716.50

*[Handwritten signatures and initials in blue ink]*

**SISTEMA CONTABLE 2026**  
**RELACIÓN DE BIENES MUEBLES QUE COMPONEN SU PATRIMONIO**  
**Cuenta Pública al 31 de marzo de 2026**

Página 40 de 43

Hora: 12:49:57p. m.  
Fecha: 19/05/2026

Código	Descripción del Bien	Valor en Libros
1246 111208197A5X003-0008I	AIRE ACONDICIONADO MINI SPLIT SOLO FRIO 24000 BTU'S 220 V MODELO AS24FBA-A (FOFOE)	10,967.55
1246 111208197A5X003-0008I	AIRE ACONDICIONADO MINI SPLIT SOLO FRIO 24000 BTU'S 220 V MODELO AS24FBA-B (FOFOE)	10,967.55
1246 111208197A5X003-0008I	AIRE ACONDICIONADO MINI SPLIT SOLO FRIO 24000 BTU'S 220 V MODELO AS24FBA-C (FOFOE)	10,967.55
1246 111208197A5X003-0008I	AIRE ACONDICIONADO MINI SPLIT SOLO FRIO 36000 BTU'S 220 V MODELO S262CG-B (FOFOE)	16,267.90
1246 111208197A5X003-0008I	AIRE ACONDICIONADO MINI SPLIT SOLO FRIO BTU'S 220 V MODELO S362CG-C (FOFOE)	16,267.90
1246 111208197A5X003-0008I	AIRE ACONDICIONADO MINI SPLIT SOLO FRIO 36000 BTU'S 220 V MODELO S362CG-D (FOFOE)	16,267.90
1246 111208197A5X003-0008I	AIRE ACONDICIONADO MINI SPLIT SOLO FRIO 36000 BTU'S 220 V MODELO S362CG-E (FOFOE)	16,267.90
1246 111208197A5X003-0008I	EQUIPO DE TELECOMUNICACIONES MARCA ALCATEL-LUCENT SERIE: ZSR00812504759 (FOFOE)	324,888.28
1246 211208111A1X001-0010C	01 AGITADOR ADITAMENTO PARA MARMITA A GAS TIPO MARMITA. ORDEN DE TRAB. 10-0020 \$ 14,123.32	22,577.17
1246 211208111A1X001-0010C	01 PAILA CON SISTEMA DE VOLTEO Y CALENTAMIENTO A GAS, POLINOX, \$ 49,861.44 FACT. 2145	49,861.44
1246 211208111A1X001-0010C	01 DISPENSADOR DE POLVO DE 65X50 PESO 120 KG. F-24253 (REFRI COMERCIAL MARIN GUIZAR, S.A.)	92,773.80
1246 211208111A1X001-0010C	01 MARMITA INDUSTRIAL DE 1000 CON VOLTEO CON CALENTAMIENTO A GAS FACT. 3418 \$ 134,676.00	134,676.00
1246 211208111A1X001-0010C	01 LLENADORA DE BOTELLIN CON CAPACIDAD DE 2500 PIEZAS X/H PARA PET FACT. 3418 \$ 104,922.00	104,922.00
1246 211208111A1X001-0010C	01 TAPONADOR AUTOMATICO PARA 2500 BOTELLA X/H PARA ROSCA 28 MILIMETROS FACT. \$ 100,158.23	100,158.23
1246 211208111A1X001-0010C	01 TANQUE MEZCLADOR CON AGITACION CON CAPCIDAD DE 800 LT. FACT. 3418 \$ 60,552.00	60,552.00
1246 211208111A1X001-0010C	01 LLENADORA DE PISTON PARA PROCUTOS VISCOSOS DE 50 A 100 MILILITROS FACT. 3418 \$ 29,598.44	29,598.44
1246 211208111A1X001-0010C	01 HORNO DE CONVECCION DE GAS VENTANAS DEPENDIENTES INT. PORCELANIZADO MOTOR 2 VEL. 1/2 RACK DE 11 POSICIONES 5 PARRILLAS FACT. 24253 \$ 68,040.00	68,040.00
1246 211208111A1X001-0010C	01 AMASADORA DE 20 KG, TAZON DE ACERO INOXIDABLE Y ARAÑA CROMADA MOD. MAGNUM FACT. 24253 \$ 14,040.00	14,040.00
1246 211208111A1X001-0010C	01 AGITADOR RASPADOR MCA. POLINOX A. INOXIDABLE T-304 F-2145 ( POLI INGENIEROS,S.A. C.V.)	81,150.12
1246 211208111A1X001-0010C	01 DESPULPADOR MCA. MAPISA MOD. MID-1, A. INOXIDABLE T-304 F-2145 (POLI INGENIEROS, S.A. C.V.)	71,775.00
1246 211208111A1X001-0010C	01 AJUSTADORA POLI-TAP MCA. POLI MOD. A-3.1 MOTOR ELECT. TRIFASICO F-2145 (POLI INGENIEROS, S.A. C.V.)	61,418.52
1246 211208111A1X001-0010C	01 TOSTADOR P/ CAFE 70 KG. C/ QUEMADOR LINEAL SIST.ELECT. F-1954 ( RUBEN HUMBERTO MORENO ORTEGA)	130,082.40
1246 211208111A1X001-0010C	01 TOLVA P/ ALMACENAR CAFE TOSTADO DE 1.30 M3 P/ ENVASADO DEL GRANO F-1954 (RUBEN HUMBERTO MORENO ORTEGA)	29,127.60
1246 211208111A1X001-0010C	01 MOLINO PULVERIZADOR P/ GRANOS SECOS MOTOR 25 H.P. ( JORGE NAVARRO JACQUES)	90,828.00
1246 211208111A1X001-0010C	01 TOSTADOR SEMILLAS VERTICAL CAP. 80 KGS. INOXIDABLE T-304 (JORGE NAVARRO JACQUES)	159,732.00
1246 211208111A1X001-0010C	01 DOSIFICADORA PROD. VISCOSOS DE 100 A 500 ML. (JORGE NAVARRO JACQUES)	70,992.00
1246 211208111A1X001-0010C	01 FREIDORA TIPO INDUSTRIAL TEMPERATURA AUTOMATICA CAL. 14 (JORGE NAVARRO JACQUES)	22,950.02

*[Handwritten signatures and initials]*



SISTEMA CONTABLE 2026  
RELACIÓN DE BIENES MUEBLES QUE COMPONEN SU PATRIMONIO  
Cuenta Pública al 31 de marzo de 2026

Página 41 de 43

Hora: 12:49:57p. m.  
Fecha: 19/05/2026

Código	Descripción del Bien	Valor en Libros
1246 211208111A1X001-00100	01 DOSIFICADORA DE PROD. VISCOSOS TOLVA E INYECTOR COMPRESOR AIRE DE 3.5 H.P. (JORGE NAVARRO JACQUES)	82,893.60
1246 211208111A1X001-00100	01 ETIQUETADORA MANUAL PARA ENVASES REDONDOS AUTOADHERIBLES (JORGE NAVARRO JACQUES)	27,896.38
1246 211208111A1X001-00100	01 MOLINO PULVERIZADOR PARA MOVER GRANOS EN SECO CAP: MOLIDO 220 KG (JORGE NAVARRO JACQUES)	109,620.00
1246 211208111A1X001-00100	01 TOSTADOR DE SEMILLAS (CAFE, MAIZ, ETC) CAP. 30KG. QUEMADOR DE GAS L.P. (JORGE NAVARRO JACQUES)	80,596.80
1246 211208111A1X001-00100	01 CODIFICADOR SEMIAUTOMATICO DE IMPACTO 3 LINEAS CODIF. 15 DIGITOS ( JORGE NAVARRO JACQUES)	3,340.80
1246 211208111A1X001-00100	01 REVOLVEDORA DE POLVOS CON CAP. 50 KG. FLECHA DE MANDO Y CHUMACERAS (JORGE NAVARRO JACQUES)	31,320.00
1246 211208111A1X001-00100	01 MOLINO CON SISTEMA DE TURBINA DE IMPACTO, ACERO INOXIDABLE CAP. 50 KG- \$ 58,705.50	93,845.16
1246 211208111A1X001-00100	01 MOLINO E MARTILLOS ACERO INOXIDABLE CON DIF. DIAMETROS TRANSMISION CON MOTOR \$ 73,471.68	117,450.00
1246 211208111A1X001-00100	01 LLENADORA TIPO PISTON CAP. 10-20 BOTELLAS/MIN. ACERRO INOXIDABLE NO. DE PEDIDO P-10-10020 \$ 39,184.90	62,640.00
1246 211208111A1X001-00100	01 MESA DE CERRADO SEMIAUTOMATICO CONSTRUIDA ACERO INOXIDABLE T-304 DE 1.5 M LARGO P-10-10020 \$ 49,797.47	79,605.00
1246 211208111A1X001-00100	01 MARMITA GAS TIPO FIJO ACERO INOXIDABLE CALIBRE 1/8 INCLUYE QUEMADOR Y BALBULA ORDEN DE TRAB. 10-0020 \$ 47,077.75	75,257.30
1246 211208111A1X001-00100	01 TOSTADOR PARA CAFE DE 20 KG/6-12 MINUTOS, CON RENDIMIENTO APROXIMADO DE 800 KG A 1 TONELADA DIARIA, FACTURA-0734	79,112.34
1246 211208111A1X001-00100	01 MOLINO PARA CAFE CON CAPACIDAD DE 80 A 250 KG/HORA, FACTURA-0734	12,490.79
1246 211208111A1X001-00100	01 TOSTADOR PARA CAFE DE 20 KG/6-12 MINUTOS, CON RENDIMIENTO APROXIMADO DE 800 KG A 1 TONELADA DIARIA, FACTURA-0736	79,112.33
1246 211208111A1X001-00100	01 MOLINO PARA CAFE CON CAPACIDAD DE 80 A 250 KG/HORA, FACTURA-0736	12,490.79
1246 211208111A1X001-00100	1 BOMBA SIEMENS NARANJA 1.5 A 1 1/12" X 1 1/14", S7 FACT. 52827	1,586.99
1246 211208197A5X003-0008	BASTIDOR DE PEDESTAL (FOFOE)	11,040.00
1246 211208197A5X003-0008	ACCESS POINT 3 COM MODELO CRWE876075 S-9TBC8V168C00 (FOFOE)	3,910.00
1246 211208197A5X003-0008	ACCESS POINT 3 COM MODELO CRWE876075 S-9TBC8V16E8C0 (FOFOE)	3,910.00
1246 211208197A5X003-0008	PANEL DE PARCHEO CAT 6 48 PUERTOS SIGNAMAX (FOFOE)	4,902.45
1246 311208111A1X001-00000	AIRE ACONDICIONADO MARCA CARRIER	9,702.42
1246 311208111A1X001-00010	14 EQUIPOS DE AIRE ACONDICIONADO	29,999.62
1246 311208111A1X001-00010	22 FAXES	1,323.37
1246 311208111A1X001-00020	1 CONMUTADOR TELEFONICO MOD OMNIPACK F/3185	4,960.00
1246 311208111A1X001-00050	1 AIRE ACONDICIONADO MOD IS-C36ZNMBO S-501IKAKN00389 (A)	15,329.00
1246 311208111A1X001-00050	2 AIRES ACONDICIONADOS MOD IS-CZ821GMO SERIE:403 KAAPJ00340	20,240.00
1246 311208111A1X001-00050	1 AIRE ACONDICIONADO MINISPLIT MARCA LG MODELO S182 CG FACT 13898	8,970.00
1246 311208111A1X001-00070	15 FAX TELEFONO MOD 275 MARCA BROTHER	1,719.25
1246 311208111A1X001-00960	8 AIRES ACONDICIONADOS TIPO VENTANA MARC YORK	27,986.40
1246 311208111A1X001-00960	2 FAX CANON FAX PHONE FACTURA 9412 (A)	3,040.00
1246 407001111A1X001-00230	1 EQUIPO DE AIRE ACONDICIONADO MINI SPLIT MIRAGE INVERTER X32 DE 12000 BTU, MARCA-MIRAGE, MODELO-SETCWF1213, SERIE-CWF121E44082308673/EWF121E44082313947, FACTURA-1325.	12,600.00
1246 411208111A1X001-00080	1 AIRE ACONDICIONADO, TIPO MINISPLIT, CAP 24000 BTU/HR, 220 VOLTS., CONTROL REMOTO, MARCA LG MOD. C2442CB, FACT. 2277	9,119.50

*[Handwritten signatures]*

SISTEMA CONTABLE 2026  
RELACIÓN DE BIENES MUEBLES QUE COMPONEN SU PATRIMONIO  
Cuenta Pública al 31 de marzo de 2026

Página 42 de 43

Hora: 12:49:57p. m.  
Fecha: 19/05/2026

Código	Descripción del Bien	Valor en Libros
1246 411208111A1X001-0008C	1 AIRE ACONDICIONADO, TIPO MINISPLIT, CAP 18000.BTU/HR, 220 VOLTS, CONTROL REMOTO, MARCA LG, MOD. S182CT, FACT. 2276	6,842.50
1246 411208111A1X001-0008C	1 AIRE ACONDICIONADO, MINI 12 BTU FORTE SAMSUNG	4,699.00
1246 411208111A1X001-0008C	5 AIRES ACONDICIONADOS MINI 24 BTU FORTE SAMSUNG, FACT. ME-002900	49,714.50
1246 411208111A1X001-0008C	5 AIRES ACONDICIONADOS MINI 24BTU FORTE SAMSUNG, S/FACT N° ME-002871	35,196.00
1246 411208111A1X001-0008C	1 AIRE ACONDICIONADO MINISPLIT, CAPACIDAD 35,500 BTU/HR, 220 VOLTS, CONTROL REMOTO MARCA LG, S/FACT. 2276	13,202.00
1246 411208111A1X001-0009C	01 AIRE ACONDICIONADO, TIPO MINISPLIT, MCA. YORK, FACT. 14501.	11,799.00
1246 411208111A1X001-0009C	01 FRIGOBAR, MCA. MABE, FACT. 003678	2,599.20
1246 411208111A1X001-0009C	1 AIRE ACONDICIONADO TIPO MINISPLIT MARCA LG MOD. SJ242CD, CAP NOMIN 2.0 T.R. CONTROL REMOTO, S/FACT. 38612	10,034.90
1246 411208111A1X001-0009C	DOS AIRES ACONDICIONADOS TIPO VENTANA DE 18000 BTU'S MARCA SAMSUNG MOD. AWPKBC, CONTROL REMOTO S/FACT 2767	5,000.01
1246 411208111A1X001-0009C	UN EQUIPO DE AIRE ACONDICIONADO TIPO MINI-SPLIT DE 36000 BTU'S MARCA LG, MOD S362CG, S/FACT.2919	14,900.00
1246 411208111A1X001-0009C	(CH 3856 "MIGRACION Y ACONDICIONAMIENTO DE NUEVAS OFICINAS") UN AIRE ACONDICIONADO TIPO MINI SPLIT DE 18000 BTUS MCA SAMSUNG MOD AS18FBAN CONTROL REMOTO A 220 V	7,500.00
1246 411208111A1X001-0009C	(CH 3856 "MIGRACION Y ACONDICIONAMIENTO DE NUEVAS OFICINAS") DOS AIRES ACONDICIONADOS TIPO MINI SPLIT DE 36000 BTUS MCA LG MODELO S362CG CONTROL REMOTO FACT 2993	30,400.00
1246 411208111A1X001-0009C	(3779) UN SUMINISTRO DE AIRE ACONDICIONADO TIPO MINI SPLIT DE 24000 BTUS MCA LG (SERVIDOR DE VOZ) FACT 2837	9,200.00
1246 411208111A1X001-0015C	12 AIRES ACONDICIONADOS TIPO MINI SPLIT DE 24000 Y 18000 BTU	107,663.89
1246 411208111A1X001-0097C	22 AIRES ACONDICIONADOS TIPO VENTANA MARCA TOTALINE	4,616.10
1246 41120811528C007-0015C	01 CLIMA TIPO MINI-SPLIT MARCA MIRAGE 2 TON 220V. SOLO FRIO MODELO ABSOLUTX. 1 CONDENSADORA MIRAGE 2 TON SOLO FRIO MODELO ABSOLUT X SERIE CXF261D808142004 1 EVAPORADORA 2 TON 220V SOLO FRIO ABSOLUT X SERIE: EXF261D8081402746 SEGUN FACT. No. F93EC80F-9CAE-4404-B989-813278C3231A.	16,588.00
1246 41120811528C007-0015C	01 EQUIPO DE AIRE ACONDICIONADO TIPO MINI-SPLIT DE 26,000 BTUS A 220 VOLTS, MARCA MIRAGE, MODELO ABSOLUT X CON UNA GARANTIA DE UN AÑO.	14,500.00
1246 411208117A5X003-0010C	(CH 9412 FORT TECN AREAS OPERAT.) UN AIRE ACONDICIONADO TIPO MINISPLIT 48000 BTUS CARRIER MOD DFF2HU FACT 3518	24,824.00
1246 411208191A1X001-0007	11 Equipos de aire acondicionado Samsung (8 de 12,000 BTU y 3 de 18,000 BTU) (CONFIA)	21,478.09
1246 411208191A1X001-0009	17 AIRES ACONDICIONADOS , MARCA CARRIER P.U.\$3970.12 C/U (229)	23,820.72
1246 411208191A1X001-0009	3 EQUIPOS DE AIRES ACONDICIONADOS MARCA LG.SERIE 311KA00304,0028,00167(229)	11,730.00
1246 411208191A1X001-0011C	(1)2110005000481 AIRE ACONDICIONADO YOR S/M (S.F.S.)	3,970.19
1246 411208191A1X001-0015	AIRE ACONDICIONADO OP0374 EJERC 2014 (CONFIA)	6,119.00
1246 511208111A1X001-0009C	UN TELEFONO CELULAR R8 NOKIA N-95 SERIE 357676016642205, S/FACT.N° ZCE28716	6,059.00
1246 511208111A1X001-0009C	UN TELEFONO CELULAR BLACKBERRY 3-G BOLD 9000 8005 CAC TUXTLA, S/FACT. RX-85944	9,563.40
1246 511208191A1X001-0009	1 AP 4000 ORINOCO INTERFACE ETHERNET 10/100 BASET (229)	14,602.84
1246 511208191A1X001-0010	(1)CAMARA PARA VIGILANCIA No.SERIE 9K7301788 (S.F.S)	3,661.25
1246 511208191A1X001-0010	(1)CAMARA PARA VIGILANCIA No.SERIE 9K7301797 (S.F.S)	3,661.25
1246 511208191A1X001-0010	(1)CAMARA PARA VIGILANCIA, No.SERIE 9K7301798 (S.F.S)	3,661.25



SISTEMA CONTABLE 2026  
RELACIÓN DE BIENES MUEBLES QUE COMPONEN SU PATRIMONIO  
Cuenta Pública al 31 de marzo de 2026

Página 43 de 43

Hora: 12:49:57p. m.

Fecha: 19/05/2026

Código	Descripción del Bien	Valor en Libros
1246 511208191A1X001-0010	(1)CAMARA PARA VIGILANCIA, No.SERIE 9K7301790 (S.F.S.)	3,661.25
1246 511208191A1X001-0010	(1)CAMARA PARA VIGILANCIA, No.SERIE 9K7301789 (S.F.S.)	3,661.25
1246 511208191A1X001-0010	(1)CAMARA PARA VIGILANCIA, No. SERIE 9K7301792 (S.F.S.)	3,661.25
1246 511208191A1X001-0010	(1)CAMARA PARA VIGILANCIA, No. SERIE 9K7301796 (S.F.S.)	3,661.25
1246 511208191A1X001-0010	(1)CAMARA PARA VIGILANCIA, No.SERIE 9K7301 (S.F.S.)	3,661.25
1246 511208191A1X001-0010	(1)EQUIPO DVR MARCA ATECH MOD.S/M SERIE 000E53167570 (S.F.S.)	15,718.00
1246 511208191A1X001-0015	(1) TELÉFONO SATELITAL IRIDIUM MODELO 9555 SERIE 83625 FACT.FCH0008151 INV.2330015000001 RECIBIDO EN DONACIÓN DE LA ONU (S.F.S.)	19,398.00
1246 511208191A1X001-0015	(1) TELÉFONO SATELITAL IRIDIUM MODELO 9555 SERIE 83629 FACT.FCH0008151 INV.2330015000003 RECIBIDO EN DONACIÓN DE LA ONU (S.F.S.)	19,398.00
1246 611208117A5X003-0010	(CH 9337 "FORTELEC TECNOLOG DE AREAS OPERAT" ) DOS UNIDADES DE RESPALDO DE ENERGIA MCA TRIPP LITE FACT 50785	9,231.28
1246 711208117A5X003-0011	CH-785 YUNQUE DE 50, 33 Y 20 KGS FAC- 6636	5,912.00
1246 711208117A5X003-0011	CH-786 BAILARINA ANTARIX FAC-6637	46,370.00
1246 711208117A5X003-0011	CH-787 TANQUE ESTACIONARIO DE 1,000 LTS FACT 17159	9,100.00
1246 711208117A5X003-0011	CH-788 TABLERO TIPO I-LINE DE DISTRIBUCION TRIFASICO FACT-0906	23,200.00
1246 711208117A5X003-0011	CH-888 SOLDADORA ARCO ELECTRICO FACT-AA032080	2,383.53
1246 711208117A5X003-0011	CH-1061 CARETA PARA SOLDAR ELECTRONICA FACT-AA036832	2,716.51
1246 711208117A5X003-0011	CH-1074 TORNO DE MADERA CON MOTOR, COMPRESOR 1 FASE, ROTOMARTILLO MODELO 1/2DW-505, ESMERIL DE BANCO MODELO 2850. FACT-0350	27,085.50
1246 711208117A5X003-0011	CH-1249 ESCALERA DE 9 Y 32 PELDAÑOS Y CARETA PARA SOLDAR FAC-AA043434	11,701.00
1246 711208117A5X003-0011	CH-1579 ENERGIZADOR DE ALTO VOLTAJE FACT-042	3,000.00
1246 711208117A5X003-0011	CH-1582 COMPRESOR HIDRONEUMATICO FAC-14777	11,058.74
1246 911208111A1X001-0009	1 FOTOCOPIADORA (229)	18,679.21
1246 911208111A1X001-0009	1 SWITCH MARCA 3 COM MOD.3C16471 BASELINE 2024 (229)	2,242.50
1246 911208111A1X001-0009	1 RELOJ CHECADOR DE ASISTENCIA P.U 1953.73 (229)	1,953.73
1246 911208197A5X003-0009	Equipo de Rayos Gamma(S.F.S.)	16,515,612.17
1246 911208197A5X003-0009	Bascula(S.F.S.)	568,836.68

Gemma Natalia Gordillo Onofre

Jefa de la Unidad de Apoyo Administrativo

Rebeca Vázquez Ovando

Jefa del Área de Recursos Financieros y Contabilidad

"Bajo protesta de decir verdad declaramos que los Estados Financieros y sus notas, son razonablemente correctos y son responsabilidad del emisor".

*[Handwritten mark]*



GOBIERNO CONSTITUCIONAL DEL ESTADO DE CHIAPAS  
SECRETARÍA DE ECONOMÍA Y DEL TRABAJO

SISTEMA CONTABLE 2026  
RELACIÓN DE BIENES INMUEBLES QUE COMPONEN SU PATRIMONIO  
Cuenta Pública al 31 de marzo de 2026

Página 1 de 1

Hora: 12:50:25p. m.  
Fecha: 19/05/2026

Código	Descripción del Bien	Valor en Libros
1231	Terrenos	11,634,501.00
1231 111208197A5X003-0008	PARQUE INDUSTRIAL DE TUXTLA GUTIÉRREZ, CHIAPAS (FOFOE)	6,272,000.00
1231 111208197A5X003-0009	PARQUE AGROINDUSTRIAL AL PIE DEL CAÑÓN (FOFOE)	1,920,000.00
1231 111208197A5X003-0010	H. AYTO. TUXTLA GUTIERREZ, ESCRITURA NÚM. 2455- PARQUE AGROINDUSTRIAL (FOFOE)	773,267.00
1231 111208197A5X003-0010	H. AYTO. TUXTLA GUTIERREZ, ESCRITURA NÚM. 2456- PARQUE AGROINDUSTRIAL (FOFOE)	1,564,525.00
1231 111208197A5X003-0010	H. AYTO. TUXTLA GUTIERREZ, ESCRITURA NÚM. 2457- PARQUE AGROINDUSTRIAL (FOFOE)	1,104,709.00
1233	Edificios no Habitacionales	29,012,726.00
1233 111208197A5X003-0008	3RA. PONIENTE SUR No. 170, TUXTLA GUTIERREZ, CHIAPAS.	3,282,650.00
1233 111208197A5X003-0008	Beneficiadora de Café la Providencia Av. 10 Nte. Calle 39A Pte. S/N. Col. 5 de Febrero Tapachula, Chiapas (FOFESSA)	2,240,000.00
1233 111208197A5X003-0009	OFIC.CENTRALES BLVD.GUSTAVO DIAZ ORDAZ No.11, CEDROS DE ERIKA TAPACHULA CHIAPAS. ((S.F.S.)	8,294,718.00
1233 111208197A5X003-0022	2a. Avenida Sur y Calle Central	15,195,358.00

  
Gemma Natalia Gordillo Onofre

Jefa de la Unidad de Apoyo Administrativo

  
Rebeca Vázquez Ovando

Jefa del Área de Recursos Financieros y Contabilidad

"Bajo protesta de decir verdad declaramos que los Estados Financieros y sus notas, son razonablemente correctos y son responsabilidad del emisor".





SISTEMA CONTABLE 2026  
RELACIÓN DE ACTIVOS INTANGIBLES QUE COMPONEN SU PATRIMONIO  
Cuenta Pública al 31 de marzo de 2026

Página 1 de 1

Hora: 12:50:47p. m.  
Fecha: 19/05/2026

Código	Descripción del Bien	Valor en Libros
1251	Software	354,333.11
1251 111208111A1X001-0009C	TARJETA SONY 2GB MSDUO MEMORY FACT.PMA001823	1,075.99
1251 111208111A1X001-0013C	4 ACCES POINT INGENIUS EAP-300 A \$2,989.89= \$11,959.56, FACT. No. R-50.	11,959.55
1251 111208111A1X001-0013C	17 SOFTWARE ANTIVIRUS ESET ENDPOINT SECURITY A \$336.40 = \$5,718.80, FACT. No. 3341.	5,718.80
1251 111208191A1X001-0010I	46 Software Microsoft Office Standar 2010 (mercados) (CONFIA)	186,333.12
1251 111208197A5X003-0001I	SISTEMA DE CONTROL DE CARTERA (FOFESSA)	73,000.00
1251 111208197A5X003-0003I	SISTEMA DE CONTROL DE CARTERA LARRY (FOFESSA)	37,390.00
1251 111208197A5X003-0006I	MODULO DE GENERACIÓN DE LOS ARCHIVOS PLANOS SISTEMA CARTERA LARRY (FOFESSA)	8,695.65
1251 111208197A5X003-0010I	Software Licencia Csaiwin Transmisor de Avisos Electronicos (S.F.S.)	30,160.00
1254	Licencias	9,775.00
1254 111208197A5X003-0008I	(1) LICENCIA WINDOWS SERVER STANDAR 2008 ESPAÑOL LICENCIA P/GOBIERNO P-73-04226 (FOFOE)	9,775.00

  
Gemma Natalia Gordillo Onofre

Jefa de la Unidad de Apoyo Administrativo

  
Rebeca Vázquez Ovando

Jefa del Área de Recursos Financieros y Contabilidad

"Bajo protesta de decir verdad declaramos que los Estados Financieros y sus notas, son razonablemente correctos y son responsabilidad del emisor".



---

# FORMATOS - LDF

---

Concepto	31 de marzo de 2026	31 de diciembre de 2025	Concepto	31 de marzo de 2026	31 de diciembre de 2025
<b>ACTIVO</b>			<b>PASIVO</b>		
<b>Activo Circulante</b>			<b>Pasivo Circulante</b>		
<b>Efectivo y Equivalentes</b>	<b>134,590,156.45</b>	<b>33,476,591.92</b>	<b>Cuentas por Pagar a Corto Plazo</b>	<b>2,547,340.65</b>	<b>2,425,854.27</b>
Efectivo	70,000.00	70,000.00	Servicios Personales por Pagar a Corto Plazo	2,113,760.92	2,369,510.24
Bancos/Tesorería			Proveedores por Pagar a Corto Plazo	423,394.24	46,131.59
Bancos/Dependencias y Otros	3,550,318.19	3,550,204.97	Contratistas por Obras Públicas por Pagar a Corto Plazo		
Inversiones Temporales (Hasta 3 Meses)			Participaciones y Aportaciones por Pagar a Corto Plazo		
Fondos con Afectación Específica	130,924,410.47	29,810,959.16	Transferencias Otorgadas por Pagar a Corto Plazo		
Depósitos de Fondos de Terceros en Garantía y/o Administración	45,427.79	45,427.79	Intereses, Comisiones y Otros Gastos de la Deuda Pública por Pagar a Corto Plazo		
Otros Efectivos y Equivalentes			Retenciones y Contribuciones por Pagar a Corto Plazo	10,185.44	10,209.07
<b>Derechos a Recibir Efectivo o Equivalentes</b>	<b>0.00</b>	<b>0.00</b>	Devoluciones de la Ley de Ingresos por Pagar a Corto Plazo		
Inversiones Financieras de Corto Plazo			Otras Cuentas por Pagar a Corto Plazo	0.05	3.37
Cuentas por Cobrar a Corto Plazo			<b>Documentos por Pagar a Corto Plazo</b>	<b>0.00</b>	<b>0.00</b>
Deudores Diversos por Cobrar a Corto Plazo			Documentos Comerciales por Pagar a Corto Plazo		
Ingresos por Recuperar a Corto Plazo			Documentos con Contratistas por Obras Públicas por Pagar a Corto Plazo		
Deudores por Anticipos de la Tesorería a Corto Plazo			Otros Documentos por Pagar a Corto Plazo		
Préstamos Otorgados a Corto Plazo			<b>Porción a Corto Plazo de la Deuda Pública a Largo Plazo</b>	<b>0.00</b>	<b>0.00</b>
Otros Derechos a Recibir Efectivo o Equivalentes a Corto Plazo			Porción a Corto Plazo de la Deuda Pública		
<b>Derechos a Recibir Bienes o Servicios</b>	<b>0.00</b>	<b>0.00</b>	Porción a Corto Plazo de Arrendamiento Financiero		
Anticipos a Proveedores por Adquisición de Bienes y Prestación de Servicios a Corto Plazo			<b>Títulos y Valores a Corto Plazo</b>	<b>0.00</b>	<b>0.00</b>
Anticipo a Proveedores por Adquisición de Bienes Inmuebles y Muebles a Corto Plazo			<b>Pasivos Diferidos a Corto Plazo</b>	<b>0.00</b>	<b>0.00</b>
Anticipo a Proveedores por Adquisición de Bienes Intangibles a Corto Plazo			Ingresos Cobrados por Adelantado a Corto Plazo		
Anticipo a Contratistas por Obras Públicas a Corto Plazo			Intereses Cobrados por Adelantado a Corto Plazo		
Otros Derechos a Recibir Bienes o Servicios a Corto Plazo			Otros Pasivos Diferidos a Corto Plazo		
<b>Inventarios</b>	<b>0.00</b>	<b>0.00</b>	<b>Fondos y Bienes de Terceros en Garantía y/o Administración a Corto Plazo</b>	<b>0.00</b>	<b>0.00</b>
Inventario de Mercancías para Venta			Fondos en Garantía a Corto Plazo		
Inventario de Mercancías Terminadas			Fondos en Administración a Corto Plazo		
Inventario de Mercancías en Proceso de Elaboración			Fondos Contingentes a Corto Plazo		
Inventario de Materias Primas, Materiales y Suministros para Producción			Fondos de Fideicomisos, Mandatos y Contratos Análogos a Corto Plazo		
Bienes en Tránsito			Otros Fondos de Terceros en Garantía y/o Administración a Corto Plazo		
<b>Almacenes</b>	<b>225,541.59</b>	<b>225,541.59</b>	Valores y Bienes en Garantía a Corto Plazo		
<b>Estimación por Pérdida o Deterioro de Activos Circulantes</b>	<b>0.00</b>	<b>0.00</b>	<b>Provisiones a Corto Plazo</b>	<b>0.00</b>	<b>0.00</b>
Estimaciones para Cuentas Incobrables por Derechos a Recibir Efectivo o Equivalentes			Provisión para Demandas y Juicios a Corto Plazo		
Estimación por Deterioro de Inventarios			Provisión para Contingencias a Corto Plazo		
<b>Otros Activos Circulantes</b>	<b>0.00</b>	<b>0.00</b>	Otras Provisiones a Corto Plazo		
Valores en Garantía			<b>Otros Pasivos a Corto Plazo</b>	<b>0.00</b>	<b>0.00</b>
Bienes en Garantía (excluye depósitos de fondos)			Ingresos por Clasificar		
Bienes Derivados de Embargos, Decomisos, Aseguramientos y Dación en Pago			Recaudación por Participar		
Adquisición con Fondos de Terceros			Otros Pasivos Circulantes		
<b>Total de Activos Circulantes</b>	<b>134,815,698.04</b>	<b>33,702,133.51</b>	<b>Total de Pasivos Circulantes</b>	<b>2,547,340.65</b>	<b>2,425,854.27</b>
<b>Activo No Circulante</b>			<b>Pasivo No Circulante</b>		
<b>Inversiones Financieras a Largo Plazo</b>	<b>68,201,179.20</b>	<b>75,051,885.11</b>	<b>Cuentas por Pagar a Largo Plazo</b>	<b>5,661,790.18</b>	<b>5,661,790.18</b>
Derechos a Recibir Efectivo o Equivalentes a Largo Plazo	4,922,056.80	4,922,056.80	Documentos por Pagar a Largo Plazo		
Bienes Inmuebles, Infraestructura y Construcciones en Proceso	40,647,227.00	40,647,227.00	Deuda Pública a Largo Plazo		
Bienes Muebles	45,853,238.85	45,853,238.85	Pasivos Diferidos a Largo Plazo	51,422,594.18	51,422,475.04
Activos Intangibles	364,108.11	364,108.11	Fondos y Bienes de Terceros en Garantía y/o Administración a Largo Plazo	724,228.88	724,228.88
Depreciación, Deterioro y Amortización Acumulada de Bienes	(7,429,332.75)	(7,429,332.75)	Provisiones a Largo Plazo	330,321.93	330,321.93
Activos Diferidos	48,433,687.16	48,433,687.16	<b>Total de Pasivos No Circulantes</b>	<b>58,138,935.17</b>	<b>58,138,816.03</b>
Estimación por Pérdida o Deterioro de Activos no Circulantes			<b>Total del Pasivo</b>	<b>60,686,275.82</b>	<b>60,564,670.30</b>
Otros Activos no Circulantes			<b>HACIENDA PÚBLICA / PATRIMONIO</b>		
			<b>Hacienda Pública/Patrimonio Contribuido</b>	<b>2,571,772.60</b>	<b>2,571,772.60</b>
			Aportaciones		
			Donaciones de Capital	2,571,772.60	2,571,772.60
			Actualización de la Hacienda Pública/Patrimonio		
			<b>Hacienda Pública/Patrimonio Generado</b>	<b>272,549,813.99</b>	<b>178,408,560.89</b>
			Resultados del Ejercicio (Ahorro/Desahorro)	100,970,408.42	(3,167,596.85)
			Resultados de Ejercicios Anteriores	168,526,755.57	178,523,507.74
			Revalúos	3,052,650.00	3,052,650.00
			Reservas		
			Rectificaciones de Resultados de Ejercicios Anteriores		
			<b>Exceso o Insuficiencia en la Actualización de la Hacienda Pública/Patrimonio</b>	<b>0.00</b>	<b>0.00</b>
			Resultado por Posición Monetaria		
			Resultado por Tenencia de Activos no Monetarios		



Concepto	31 de marzo de 2026	31 de diciembre de 2025	Concepto	31 de marzo de 2026	31 de diciembre de 2025
Total de Activos No Circulantes	200,992,164.37	207,842,870.28	Total Hacienda Pública/Patrimonio	275,121,586.59	180,980,333.49
Total del Activo	335,807,862.41	241,545,003.79	Total del Pasivo y Hacienda Pública/Patrimonio	335,807,862.41	241,545,003.79

Gemma Natalia Gordillo Onofre

Jefa de la Unidad de Apoyo Administrativo

Rebeca Vázquez Ovando

Jefa del Área de Recursos Financieros y Contabilidad

*[Handwritten mark]*



SISTEMA CONTABLE 2026

INFORME ANALÍTICO DE LA DEUDA PÚBLICA Y OTROS PASIVOS - LDF 2

DEL 1o. DE ENERO AL 31 DE MARZO DE 2026

(PESOS)

Denominación de la Deuda Pública y Otros Pasivos	Saldo al 31 de diciembre de 2025	Disposiciones del Periodo	Amortizaciones del Periodo	Revaluaciones, Reclasificaciones y Otros Ajustes	Saldo Final del Periodo	Pago de Intereses del Periodo	Pago de Comisiones y demás costos asociados durante el Periodo
Deuda Pública	0.00	0.00	0.00	0.00	0.00	0.00	0.00
Corto Plazo	0.00	0.00	0.00	0.00	0.00	0.00	0.00
Instituciones de Crédito							
Títulos y Valores							
Arrendamientos Financieros							
Largo Plazo	0.00	0.00	0.00	0.00	0.00		
Instituciones de Crédito							
Títulos y Valores							
Arrendamientos Financieros							
Otros Pasivos	60,564,670.30				60,686,275.82		
<b>Total de la Deuda Pública y Otros Pasivos</b>	<b>60,564,670.30</b>	<b>0.00</b>	<b>0.00</b>	<b>0.00</b>	<b>60,686,275.82</b>	<b>0.00</b>	<b>0.00</b>

Deuda Contingente (Informativo)

Valor de Instrumentos Bono Cupón Cero (Informativo)

- Instrumento Bono Cupón Cero 1, Banobras
- Instrumento Bono Cupón Cero 2, Banobras

Obligaciones a Corto Plazo	Monto Contratado	Plazo Pactado	Tasa de Interés	Comisiones y Costos Relacionados	Tasa Efectiva
Obligaciones a Corto Plazo (Informativo)					

  
Gemma Natalia Gordillo Onofre

Jefa de la Unidad de Apoyo Administrativo

  
Rebeca Vázquez Ovando

Jefa del Área de Recursos Financieros y Contabilidad

“Bajo protesta de decir verdad declaramos que los Estados Financieros y sus notas, son razonablemente correctos y son responsabilidad del emisor”.





GOBIERNO CONSTITUCIONAL DEL ESTADO DE CHIAPAS  
SECRETARÍA DE ECONOMÍA Y DEL TRABAJO

SISTEMA CONTABLE 2026  
INFORME ANALÍTICO DE OBLIGACIONES DIFERENTES DE FINANCIAMIENTOS - LDF 3  
DEL 1o. DE ENERO AL 31 DE MARZO DE 2026  
(PESOS)

Fecha:

Página 1 de 1  
19/05/2026

DENOMINACIÓN DE LAS OBLIGACIONES DIFERENTES DE FINANCIAMIENTO	FECHA DEL CONTRATO	FECHA DE INICIO DE OPERACIÓN DEL PROYECTO	FECHA DE VENCIMIENTO	MONTO DE LA INVERSIÓN PACTADO	PLAZO PACTADO	MONTO PROMEDIO MENSUAL DEL PAGO DE LA CONTRAPRESTACIÓN	MONTO PROMEDIO MENSUAL DEL PAGO DE LA CONTRAPRESTACIÓN CORRESPONDIENTE AL PAGO DE INVERSIÓN	MONTO PAGADO DE LA INVERSIÓN AL 31 DE MARZO DE 2026	MONTO PAGADO DE LA INVERSIÓN ACTUALIZADO AL 31 DE MARZO DE 2026	SALDO PENDIENTE POR PAGAR DE LA INVERSIÓN AL 31 DE MARZO DE 2026
---	--------------------	---	----------------------	-------------------------------	---------------	--	---	---	---	--

APP'S

- APP 1
- APP 2
- APP 3
- APP XX

Otros instrumentos

- Otro instrumento 1
- Otro instrumento 2
- Otro instrumento 3
- Otro instrumento XX

Total de Obligaciones Diferentes de Financiamiento



NO APLICA

---

**ANEXO - LDF**

---



SISTEMA CONTABLE 2026  
INFORMACIÓN DETALLADA SOBRE LA CONTRATACIÓN DE DEUDA PÚBLICA U OBLIGACIONES  
DEL 1o. DE ENERO AL 31 DE MARZO DE 2026  
(PESOS)

DEUDA PÚBLICA	IMPORTE CONTRATADO	PLAZO PACTADO	TASA DE INTERÉS	COMISIONES Y OTROS
Deuda Pública	0.00	0.00		0.00
Corto Plazo	0.00	0.00		0.00
Institución de Crédito 1				
Institución de Crédito 2				
Institución de Crédito 3				
Institución de Crédito XX				
Largo Plazo	0.00	0.00		0.00
Institución de Crédito 1				
Institución de Crédito 2				
Institución de Crédito 3				
Institución de Crédito XX				
Obligaciones	0.00	0.00		0.00
Crédito 1				
Crédito 2				
Crédito 3				
Crédito XX				
<b>Total de Deuda Pública u Obligaciones</b>	<b>0.00</b>	<b>0.00</b>		<b>0.00</b>

NO APLICA

Gemma Natalia Gordillo Onofre  
Jefa de la Unidad de Apoyo Administrativo

Rebeca Vázquez Ovando  
Jefa del Área de Recursos Financieros y Contabilidad



SISTEMA CONTABLE 2026  
OBLIGACIONES DE CORTO PLAZO  
DEL 1o. DE ENERO AL 31 DE MARZO DE 2026  
(PESOS)

LDF - Artículo 31

OBLIGACIONES DE CORTO PLAZO	MONTO CONTRATADO	IMPORTE AL 31 MARZO DE 2026	PLAZO PACTADO	TASA DE INTERÉS	COMISIONES Y COSTOS RELACIONADOS	TASA EFECTIVA
Obligaciones de Corto Plazo	0.00	0.00			0.00	
Crédito 1						
Crédito 2						
Crédito XX						
<b>Total de Obligaciones de Corto Plazo</b>	<b>0.00</b>	<b>0.00</b>			<b>0.00</b>	

**NO APLICA**

Gemma Natalia Corrallo Onofre  
Jefa de la Unidad de Apoyo Administrativo

Rebeca Vázquez Ovand  
Jefa del Área de Recursos Financieros y Contabilidad



SISTEMA CONTABLE 2026  
INFORMACIÓN DEL CUMPLIMIENTO DE LAS OBLIGACIONES DE RESPONSABILIDAD HACENDARIA  
DEL 1o. DE ENERO AL 31 DE MARZO DE 2026  
(PESOS)

TIPO DE CONVENIO	FECHA DEL CONVENIO	IMPORTE TOTAL DE LA PARTICIPACIÓN	PORCENTAJE DE AFECTACIÓN DE PARTICIPACIÓN FEDERAL	IMPORTE AFECTADO AL PORCENTAJE	MONTO DE LA DEUDA GARANTIZADA	LÍMITE DE ENDEUDAMIENTO
<b>Total de Obligaciones de Responsabilidad Hacendaria</b>						
		0.00		0.00	0.00	0.00

NO APLICA

  
Gemma Naraha Gordillo Onofre  
Jefa de la Unidad de Apoyo Administrativo

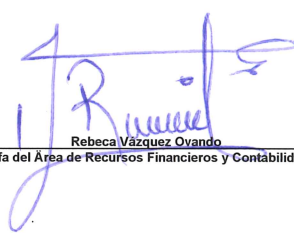
  
Rebeca Vázquez Ovando  
Jefa del Área de Recursos Financieros y Contabilidad



---

# FORMATOS COMPLEMENTARIOS

---



GOBIERNO CONSTITUCIONAL DEL ESTADO DE CHIAPAS

SECRETARÍA DE ECONOMÍA Y DEL TRABAJO  
SISTEMA CONTABLE 2026

Integración de Activos de Libre Disposición y Etiquetado  
DEL 01 DE ENERO AL 31 DE MARZO DEL 2026  
(Cifras en Pesos)

CONCEPTO	LIBRE DISPOSICIÓN	ETIQUETADO	SALDO AL 31 DE MARZO DEL 2026
<b>ACTIVO</b>			
<b>Activo Circulante</b>			
<b>Efectivo y Equivalentes</b>	<b>134,462,191.68</b>	<b>127,964.77</b>	<b>134,590,156.45</b>
Efectivo	70,000.00		70,000.00
Bancos/Tesorería			
Bancos/Dependencias y Otros	3,460,857.85	89,460.34	3,550,318.19
Inversiones Temporales (hasta 3 meses)			
Fondos con Afectación Específica	130,885,906.04	38,504.43	130,924,410.47
Depósitos de Fondos de Terceros en Garantía y/o Administración	45,427.79		45,427.79
Otros Efectivos y Equivalentes			
<b>Derechos a Recibir Efectivo o Equivalentes</b>			
Inversiones Financieras de Corto Plazo			
Cuentas por Cobrar a Corto Plazo			
Deudores Diversos por Cobrar a Corto Plazo			
Ingresos por Recuperar a Corto Plazo			
Deudores por Anticipos de la Tesorería a Corto Plazo			
Préstamos Otorgados a Corto Plazo			
Otros Derechos a Recibir Efectivo o Equivalentes a Corto Plazo			
<b>Derechos a Recibir Bienes o Servicios</b>			
Anticipo a Proveedores por Adquisición de Bienes y Prestación de Servicios a Corto Plazo			
Anticipo a Proveedores por Adquisición de Bienes Inmuebles y Muebles a Corto Plazo			
Anticipo a Proveedores por Adquisición de Bienes Intangibles a Corto Plazo			
Anticipo a Contratistas por Obras Públicas a Corto Plazo			
Otros Derechos a Recibir Bienes o Servicios a Corto Plazo			
<b>Inventarios</b>			
Inventario de Mercancías para Venta			
Inventario de Mercancías Terminadas			
Inventario de Mercancías en Proceso de Elaboración			
Inventario de Materias Primas, Materiales y Suministros para Producción			
Bienes en Tránsito			
<b>Almacenes</b>	<b>225,541.59</b>		<b>225,541.59</b>
Almacén de Materiales y Suministros de Consumo	225,541.59		225,541.59
<b>Estimación por Pérdida o Deterioro de Activos Circulantes</b>			
Estimaciones para Cuentas Incobrables por Derechos a Recibir Efectivo o Equivalentes			
Estimación por Deterioro de Inventarios			

X

7

Handwritten signature



SECRETARÍA DE ECONOMÍA Y DEL TRABAJO  
SISTEMA CONTABLE 2026

Integración de Activos de Libre Disposición y Etiquetado  
DEL 01 DE ENERO AL 31 DE MARZO DEL 2026  
(Cifras en Pesos)

CONCEPTO	LIBRE DISPOSICIÓN	ETIQUETADO	SALDO AL 31 DE MARZO DEL 2026
<b>Otros Activos Circulantes</b>			
Valores en Garantía			
Bienes en Garantía (excluye depósitos de fondos)			
Bienes Derivados de Embargos, Decomisos, Aseguramientos y Dación en Pago			
Adquisición con Fondos de Terceros			
Total de Activos Circulantes	134,687,733.27	127,964.77	134,815,698.04
<b>Activo No Circulante</b>			
<b>Inversiones Financieras a Largo Plazo</b>	68,201,179.20		68,201,179.20
Inversiones a Largo Plazo			
Títulos y Valores a Largo Plazo	34,020,000.00		34,020,000.00
Fideicomisos, Mandatos y Contratos Análogos	34,181,179.20		34,181,179.20
Participaciones y Aportaciones de Capital			
<b>Derechos a Recibir Efectivo o Equivalentes a Largo Plazo</b>	13,177.49	4,908,879.31	4,922,056.80
Documentos por Cobrar a Largo Plazo	7,633.60		7,633.60
Deudores Diversos a Largo Plazo	5,543.89	4,908,879.31	4,914,423.20
Ingresos por Recuperar a Largo Plazo			
Préstamos Otorgados a Largo Plazo			
Otros Derechos a Recibir Efectivo o Equivalentes a Largo Plazo			
<b>Bienes Inmuebles, Infraestructura y Construcciones en Proceso</b>	40,647,227.00		40,647,227.00
Terrenos	11,634,501.00		11,634,501.00
Viviendas			
Edificios no Habitacionales	29,012,726.00		29,012,726.00
Infraestructura			
Construcciones en Proceso en Bienes de Dominio Público			
Construcciones en Proceso en Bienes Propios			
Otros Bienes Inmuebles			
<b>Bienes Muebles</b>	45,808,811.75	44,427.10	45,853,238.85
Mobiliario y Equipo de Administración	18,357,236.39		18,357,236.39
Mobiliario y Equipo Educacional y Recreativo	762,883.42	44,427.10	807,310.52
Equipo e Instrumental Médico y de Laboratorio	8,000.00		8,000.00
Vehículos y Equipo de Transporte	5,709,335.63		5,709,335.63
Equipo de Defensa y Seguridad			
Maquinaria, Otros Equipos y Herramientas	20,971,356.31		20,971,356.31
Colecciones, Obras de Arte y Objetos Valiosos			
Activos Biológicos			
<b>Activos Intangibles</b>	364,108.11		364,108.11
Software	354,333.11		354,333.11
Patentes, Marcas y Derechos			
Concesiones y Franquicias			
Licencias	9,775.00		9,775.00

**SECRETARÍA DE ECONOMÍA Y DEL TRABAJO**  
**SISTEMA CONTABLE 2026**  
**Integración de Activos de Libre Disposición y Etiquetado**  
**DEL 01 DE ENERO AL 31 DE MARZO DEL 2026**  
**(Cifras en Pesos)**

CONCEPTO	LIBRE DISPOSICIÓN	ETIQUETADO	SALDO AL 31 DE MARZO DEL 2026
Otros Activos Intangibles			
<b>Depreciación, Deterioro y Amortización Acumulada de Bienes</b>	<b>(7,429,332.75)</b>		<b>(7,429,332.75)</b>
Depreciación Acumulada de Bienes Inmuebles			
Depreciación Acumulada de Infraestructura			
Depreciación Acumulada de Bienes Muebles	(7,429,332.75)		(7,429,332.75)
Deterioro Acumulado de Bienes			
Amortización Acumulada de Activos Intangibles			
<b>Activos Diferidos</b>	<b>48,104,883.34</b>	<b>328,803.82</b>	<b>48,433,687.16</b>
Estudios, Formulación y Evaluación de Proyectos			
Derechos sobre Bienes en Régimen de Arrendamiento Financiero			
Gastos Pagados por Adelantado a Largo Plazo			
Anticipos a Largo Plazo			
Beneficios al Retiro de Empleados Pagados por Adelantado			
Otros Activos Diferidos	48,104,883.34	328,803.82	48,433,687.16
<b>Estimación por Pérdida o Deterioro de Activos no Circulantes</b>			
Estimaciones por Pérdida de Cuentas Incobrables de Documentos por Cobrar a Largo Plazo			
Estimaciones por Pérdida de Cuentas Incobrables de Deudores Diversos por Cobrar a Largo Plazo			
Estimaciones por Pérdida de Cuentas Incobrables de Ingresos por Cobrar a Largo Plazo			
Estimaciones por Pérdida de Cuentas Incobrables de Préstamos Otorgados a Largo Plazo			
Estimaciones por Pérdida de Otras Cuentas Incobrables a Largo Plazo			
<b>Otros Activos no Circulantes</b>			
Bienes en Concesión			
Bienes en Arrendamiento Financiero			
Bienes en Comodato			
<b>Total de Activos No Circulantes</b>	<b>195,710,054.14</b>	<b>5,282,110.23</b>	<b>200,992,164.37</b>
<b>Total del Activo</b>	<b>330,397,787.41</b>	<b>5,410,075.00</b>	<b>335,807,862.41</b>

  
Gemma Natalia Gordillo Onofre

Jefa de la Unidad de Apoyo Administrativo

  
Rebeca Vázquez Ovando

Jefa del Área de Recursos Financieros y Contabilidad

**“Bajo protesta de decir verdad declaramos que los Estados Financieros y sus notas, son razonablemente correctos y son responsabilidad del emisor”.**





SECRETARÍA DE ECONOMÍA Y DEL TRABAJO  
SISTEMA CONTABLE 2026  
Integración del Pasivo de Libre Disposición y Etiquetado  
DEL 01 DE ENERO AL 31 DE MARZO DEL 2026  
(Cifras en Pesos)

CONCEPTO	LIBRE DISPOSICIÓN	ETIQUETADO	SALDO AL 31 DE MARZO DEL 2026
<b>PASIVO</b>			
<b>Pasivo Circulante</b>			
<b>Cuentas por Pagar a Corto Plazo</b>	<b>2,547,340.65</b>		<b>2,547,340.65</b>
Servicios Personales por Pagar a Corto Plazo	2,113,760.92		2,113,760.92
Proveedores por Pagar a Corto Plazo	423,394.24		423,394.24
Contratistas por Obras Públicas por Pagar a Corto Plazo			
Participaciones y Aportaciones por Pagar a Corto Plazo			
Transferencias Otorgadas por Pagar a Corto Plazo			
Intereses, Comisiones y Otros Gastos de la Deuda Pública por Pagar a Corto Plazo			
Retenciones y Contribuciones por Pagar a Corto Plazo	10,185.44		10,185.44
Devoluciones de la Ley de Ingresos por Pagar a Corto Plazo			
Otras Cuentas por Pagar a Corto Plazo	0.05		0.05
<b>Documentos por Pagar a Corto Plazo</b>			
Documentos Comerciales por Pagar a Corto Plazo			
Documentos con Contratistas por Obras Públicas por Pagar a Corto Plazo			
Otros Documentos por Pagar a Corto Plazo			
<b>Porción a Corto Plazo de la Deuda Pública a Largo Plazo</b>			
Porción a Corto Plazo de la Deuda Pública Interna			
Porción a Corto Plazo de la Deuda Pública Externa			
Porción a Corto Plazo de Arrendamiento Financiero			
<b>Títulos y Valores a Corto Plazo</b>			
Títulos y Valores de la Deuda Pública Interna a Corto Plazo			
Títulos y Valores de la Deuda Pública Externa a Corto Plazo			
<b>Pasivos Diferidos a Corto Plazo</b>			
Ingresos Cobrados por Adelantado a Corto Plazo			
Intereses Cobrados por Adelantado a Corto Plazo			
Otros Pasivos Diferidos a Corto Plazo			
<b>Fondos y Bienes de Terceros en Garantía y/o Administración a Corto Plazo</b>			
Fondos en Garantía a Corto Plazo			
Fondos en Administración a Corto Plazo			
Fondos Contingentes a Corto Plazo			
Fondos de Fideicomisos, Mandatos y Contratos Análogos a Corto Plazo			
Otros Fondos de Terceros en Garantía y/o Administración a Corto Plazo			
Valores y Bienes en Garantía a Corto Plazo			
<b>Provisiones a Corto Plazo</b>			
Provisión para Demandas y Juicios a Corto Plazo			
Provisión para Contingencias a Corto Plazo			
Otras Provisiones a Corto Plazo			

X

Handwritten signatures



SECRETARÍA DE ECONOMÍA Y DEL TRABAJO  
SISTEMA CONTABLE 2026

Integración del Pasivo de Libre Disposición y Etiquetado  
DEL 01 DE ENERO AL 31 DE MARZO DEL 2026  
(Cifras en Pesos)

CONCEPTO	LIBRE DISPOSICIÓN	ETIQUETADO	SALDO AL 31 DE MARZO DEL 2026
<b>Otros Pasivos a Corto Plazo</b>			
Ingresos por Clasificar			
Recaudación por Participar			
Otros Pasivos Circulantes			
Total de Pasivos Circulantes	2,547,340.65		2,547,340.65
<b>Pasivo No Circulante</b>			
<b>Cuentas por Pagar a Largo Plazo</b>	<b>5,661,790.18</b>		<b>5,661,790.18</b>
Proveedores por Pagar a Largo Plazo	5,661,790.18		5,661,790.18
Contratistas por Obras Públicas por Pagar a Largo Plazo			
<b>Documentos por Pagar a Largo Plazo</b>			
Documentos Comerciales por Pagar a Largo Plazo			
Documentos con Contratistas por Obras Públicas por Pagar a Largo Plazo			
Otros Documentos por Pagar a Largo Plazo			
<b>Deuda Pública a Largo Plazo</b>			
Títulos y Valores de la Deuda Pública Interna a Largo Plazo			
Títulos y Valores de la Deuda Pública Externa a Largo Plazo			
Préstamos de la Deuda Pública Interna por Pagar a Largo Plazo			
Préstamos de la Deuda Pública Externa por Pagar a Largo Plazo			
Arrendamiento Financiero por Pagar a Largo Plazo			
<b>Pasivos Diferidos a Largo Plazo</b>	<b>50,917,361.98</b>	<b>505,232.20</b>	<b>51,422,594.18</b>
Créditos Diferidos a Largo Plazo			
Intereses Cobrados por Adelantado a Largo Plazo			
Otros Pasivos Diferidos a Largo Plazo	50,917,361.98	505,232.20	51,422,594.18
<b>Fondos y Bienes de Terceros en Garantía y/o Administración a Largo Plazo</b>	<b>724,228.88</b>		<b>724,228.88</b>
Fondos en Garantía a Largo Plazo			
Fondos en Administración a Largo Plazo	724,228.88		724,228.88
Fondos Contingentes a Largo Plazo			
Fondos de Fideicomisos, Mandatos y Contratos Análogos a Largo Plazo			
Otros Fondos de Terceros en Garantía y/o Administración a Largo Plazo			
Valores y Bienes en Garantía a Largo Plazo			
<b>Provisiones a Largo Plazo</b>	<b>330,321.93</b>		<b>330,321.93</b>
Provisión para Demandas y Juicios a Largo Plazo	330,321.93		330,321.93
Provisión para Pensiones a Largo Plazo			
Provisión para Contingencias a Largo Plazo			
Otras Provisiones a Largo Plazo			



GOBIERNO CONSTITUCIONAL DEL ESTADO DE CHIAPAS

SECRETARÍA DE ECONOMÍA Y DEL TRABAJO  
SISTEMA CONTABLE 2026  
Integración del Pasivo de Libre Disposición y Etiquetado  
DEL 01 DE ENERO AL 31 DE MARZO DEL 2026  
(Cifras en Pesos)

CONCEPTO	LIBRE DISPOSICIÓN	ETIQUETADO	SALDO AL 31 DE MARZO DEL 2026
Total de Pasivos No Circulantes	57,633,702.97	505,232.20	58,138,935.17
Total del Pasivo	60,181,043.62	505,232.20	60,686,275.82

  
Gemma Natalia Gordillo Onofre

Jefa de la Unidad de Apoyo Administrativo

  
Rebeca Vázquez Ovando

Jefa del Área de Recursos Financieros y Contabilidad

“Bajo protesta de decir verdad declaramos que los Estados Financieros y sus notas, son razonablemente correctos y son responsabilidad del emisor”.





SISTEMA CONTABLE 2026  
INTEGRACIÓN DE ACTIVO DE LIBRE DISPOSICIÓN Y ETIQUETADO POR RAMO  
DEL 01 DE ENERO AL 31 DE MARZO DE 2026  
(Cifras en Pesos)

CONCEPTO	ACTIVO POR RAMO		SUBTOTAL	IMPORTE DE AÑOS ANTERIORES	SALDO AL 31 DE MARZO DE 2026	
	LIBRE DISPOSICIÓN					
	IMPORTE DEL EJERCICIO 2026					
	A1	28				
<b>ACTIVO</b>						
<b>Activo Circulante</b>						
Efectivo y Equivalentes			101,887,477.85	101,887,477.85	32,702,678.60	134,590,156.45
Efectivo					70,000.00	70,000.00
Bancos/Dependencias y Otros		1.06	1.06	1.06	3,550,317.13	3,550,318.19
Fondos con Afectación Específica		101,887,476.79	101,887,476.79	101,887,476.79	29,036,933.68	130,924,410.47
Depósitos de Fondos de Terceros en Garantía y/o Administración					45,427.79	45,427.79
<b>Almacenes</b>			0.00	0.00	225,541.59	225,541.59
Almacen de Materiales y Suministros de Consumo					225,541.59	225,541.59
<b>Total de Activos Circulantes</b>	0.00	101,887,477.85	101,887,477.85	101,887,477.85	32,928,220.19	134,815,698.04
<b>Activo No Circulante</b>						
Inversiones Financieras a Largo Plazo			0.00	0.00	68,201,179.20	68,201,179.20
Títulos y Valores a Largo Plazo					34,020,000.00	34,020,000.00
Fideicomisos, Mandatos y Contratos Análogos					34,181,179.20	34,181,179.20
<b>Derechos a Recibir Efectivo o Equivalentes a Largo Plazo</b>			0.00	0.00	4,922,056.80	4,922,056.80
Documentos por Cobrar a Largo Plazo					7,633.60	7,633.60
Deudores Diversos a Largo Plazo					4,914,423.20	4,914,423.20
<b>Bienes Inmuebles, Infraestructura y Construcciones en Proceso</b>			0.00	0.00	40,647,227.00	40,647,227.00
Terrenos					11,634,501.00	11,634,501.00
Edificios no Habitacionales					29,012,726.00	29,012,726.00
<b>Bienes Muebles</b>			0.00	0.00	45,853,238.85	45,853,238.85
Mobiliario y Equipo de Administración					18,357,236.39	18,357,236.39
Mobiliario y Equipo Educativo y Recreativo					807,310.52	807,310.52
Equipo e Instrumental Médico y de Laboratorio					8,000.00	8,000.00
Vehículos y Equipo de Transporte					5,709,335.63	5,709,335.63
Maquinaria, Otros Equipos y Herramientas					20,971,356.31	20,971,356.31
<b>Activos Intangibles</b>			0.00	0.00	364,108.11	364,108.11
Software					354,333.11	354,333.11
Licencias					9,775.00	9,775.00
<b>Depreciación, Deterioro y Amortización Acumulada de Bienes</b>			0.00	0.00	(7,429,332.75)	(7,429,332.75)
Depreciación Acumulada de Bienes Muebles					(7,429,332.75)	(7,429,332.75)
<b>Activos Diferidos</b>			0.00	0.00	48,433,687.16	48,433,687.16
Otros Activos Diferidos					48,433,687.16	48,433,687.16
<b>Total de Activos No Circulantes</b>	0.00	0.00	0.00	0.00	200,992,164.37	200,992,164.37
<b>Total del Activo</b>	0.00	101,887,477.85	101,887,477.85	101,887,477.85	233,920,384.56	335,807,862.41

Gemma Natalia Gordillo Onofre  
Jefa de la Unidad de Apoyo Administrativo

Rebeca Vázquez Ovando  
Jefa del Área de Recursos Financieros y Contabilidad

*[Handwritten mark]*



SISTEMA CONTABLE 2026  
INTEGRACIÓN DE PASIVO DE LIBRE DISPOSICIÓN Y ETIQUETADO POR RAMO  
DEL 01 DE ENERO AL 31 DE MARZO DE 2026  
(Cifras en Pesos)

CONCEPTO	PASIVO POR RAMO			SUBTOTAL	IMPORTE DE AÑOS ANTERIORES	SALDO AL 31 DE MARZO DE 2026
	LIBRE DISPOSICIÓN		SUMA LIBRE DISPOSICIÓN			
	A1	28				
<b>PASIVO</b>						
<b>Pasivo Circulante</b>						
Cuentas por Pagar a Corto Plazo			<b>917,070.59</b>	<b>917,070.59</b>	<b>1,630,270.06</b>	<b>2,547,340.65</b>
Servicios Personales por Pagar a Corto Plazo	489,209.52		489,209.52	489,209.52	1,624,551.40	2,113,760.92
Proveedores por Pagar a Corto Plazo	417,675.58		417,675.58	417,675.58	5,718.66	423,394.24
Retenciones y Contribuciones por Pagar a Corto Plazo	10,185.44		10,185.44	10,185.44		10,185.44
Otras Cuentas por Pagar a Corto Plazo	0.05		0.05	0.05		0.05
<b>Total de Pasivos Circulantes</b>	<b>0.00</b>	<b>917,070.59</b>	<b>917,070.59</b>	<b>917,070.59</b>	<b>1,630,270.06</b>	<b>2,547,340.65</b>
<b>Pasivo No Circulante</b>						
Cuentas por Pagar a Largo Plazo			<b>0.00</b>	<b>0.00</b>	<b>5,661,790.18</b>	<b>5,661,790.18</b>
Proveedores por Pagar a Largo Plazo					5,661,790.18	5,661,790.18
Pasivos Diferidos a Largo Plazo			<b>0.00</b>	<b>0.00</b>	<b>51,422,594.18</b>	<b>51,422,594.18</b>
Otros Pasivos Diferidos a Largo Plazo					51,422,594.18	51,422,594.18
Fondos y Bienes de Terceros en Garantía y/o Administración a Largo Plazo			<b>0.00</b>	<b>0.00</b>	<b>724,228.88</b>	<b>724,228.88</b>
Fondos en Administración a Largo Plazo					724,228.88	724,228.88
Provisiones a Largo Plazo			<b>0.00</b>	<b>0.00</b>	<b>330,321.93</b>	<b>330,321.93</b>
Provisión para Demandas y Juicios a Largo Plazo					330,321.93	330,321.93
<b>Total de Pasivos No Circulantes</b>	<b>0.00</b>	<b>0.00</b>	<b>0.00</b>	<b>0.00</b>	<b>58,138,935.17</b>	<b>58,138,935.17</b>
<b>Total del Pasivo</b>	<b>0.00</b>	<b>917,070.59</b>	<b>917,070.59</b>	<b>917,070.59</b>	<b>59,769,205.23</b>	<b>60,686,275.82</b>

  
Gemma Natalia Gordillo Onofre  
Jefa de la Unidad de Apoyo Administrativo

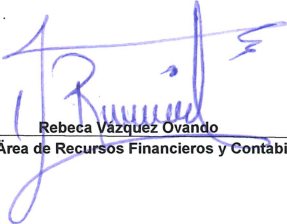
  
Rebeca Vázquez Ovando  
Jefa del Área de Recursos Financieros y Contabilidad



**GOBIERNO CONSTITUCIONAL DEL ESTADO DE CHIAPAS**  
**SECRETARÍA DE ECONOMÍA Y DEL TRABAJO**

**SISTEMA CONTABLE 2026**  
**HOJA DE TRABAJO**

PERIODO : DEL 1o. DE ENERO AL 31 DE MARZO DE 2026

Fecha: Página 1 de 4  
19/05/2026

CUENTA	DESCRIPCIÓN	SALDOS INICIALES		MOVIMIENTOS		SALDOS		AJUSTES DE ORDEN		SALDOS AJUSTADOS		AJUSTES DE RESULTADOS		BALANCE	
		DEUDOR	ACREEDOR	DEBE	HABER	DEUDOR	ACREEDOR	CARGO	ABONO	DEUDOR	ACREEDOR	CARGO	ABONO	DEBE	HABER
1111	Efectivo	70,000.00				70,000.00				70,000.00				70,000.00	
1113	Bancos/Dependencias y Otros	3,550,204.97		237,216.43	237,103.21	3,550,318.19				3,550,318.19				3,550,318.19	
1115	Fondos con Afectación Específica	29,810,959.16		121,539,104.95	20,425,653.64	130,924,410.47				130,924,410.47				130,924,410.47	
1116	Depósitos de Fondos de Terceros en Garantía y/o Administración	45,427.79				45,427.79				45,427.79				45,427.79	
1123	Deudores Diversos por Cobrar a Corto Plazo			160,949.76	160,949.76										
1151	Almacén de Materiales y Suministros de Consumo	225,541.59				225,541.59				225,541.59				225,541.59	
1212	Títulos y Valores a Largo Plazo	34,020,000.00				34,020,000.00				34,020,000.00				34,020,000.00	
1213	Fideicomisos, Mandatos y Contratos Análogos	41,031,885.11		83,788.02	6,934,493.93	34,181,179.20				34,181,179.20				34,181,179.20	
1221	Documentos por Cobrar a Largo Plazo	7,633.60				7,633.60				7,633.60				7,633.60	
1222	Deudores Diversos a Largo Plazo	4,914,423.20				4,914,423.20				4,914,423.20				4,914,423.20	
1231	Terrenos	11,634,501.00				11,634,501.00				11,634,501.00				11,634,501.00	
1233	Edificios no Habitacionales	29,012,726.00				29,012,726.00				29,012,726.00				29,012,726.00	
1241	Mobiliario y Equipo de Administración	18,357,236.39				18,357,236.39				18,357,236.39				18,357,236.39	
1242	Mobiliario y Equipo Educacional y Recreativo	807,310.52				807,310.52				807,310.52				807,310.52	
1243	Equipo e Instrumental Médico y de Laboratorio	8,000.00				8,000.00				8,000.00				8,000.00	
1244	Vehículos y Equipo de Transporte	5,709,335.63				5,709,335.63				5,709,335.63				5,709,335.63	
1246	Maquinaria, Otros Equipos y Herramientas	20,971,356.31				20,971,356.31				20,971,356.31				20,971,356.31	
1251	Software	354,333.11				354,333.11				354,333.11				354,333.11	
1254	Licencias	9,775.00				9,775.00				9,775.00				9,775.00	
1263	Depreciación Acumulada de Bienes Muebles		7,429,332.75				7,429,332.75				7,429,332.75				7,429,332.75
1279	Otros Activos Diferidos	48,433,687.16				48,433,687.16				48,433,687.16				48,433,687.16	
2111	Servicios Personales por Pagar a Corto Plazo		2,369,510.24	18,109,426.59	17,853,677.27		2,113,760.92				2,113,760.92				2,113,760.92
2112	Proveedores por Pagar a Corto Plazo		46,131.59	2,059,343.13	2,436,605.78		423,394.24				423,394.24				423,394.24
2115	Transferencias Otorgadas por Pagar a Corto Plazo			221,450.00	221,450.00										
2117	Retenciones y Contribuciones por Pagar a Corto Plazo		10,209.07	28,397.70	28,374.07		10,185.44				10,185.44				10,185.44
2119	Otras Cuentas por Pagar a Corto Plazo		3.37	21,406.37	21,403.05		0.05				0.05				0.05
2211	Proveedores por Pagar a Largo Plazo		5,661,790.18				5,661,790.18				5,661,790.18				5,661,790.18
2249	Otros Pasivos Diferidos a Largo Plazo		51,422,475.04	0.36	119.50		51,422,594.18				51,422,594.18				51,422,594.18
2252	Fondos en Administración a Largo Plazo		724,228.88				724,228.88				724,228.88				724,228.88
2261	Provisión para Demandas y Juicios a Largo Plazo		330,321.93				330,321.93				330,321.93				330,321.93
3121	Donaciones de Capital		2,571,772.60				2,571,772.60				2,571,772.60				2,571,772.60
3211	Resultados del Ejercicio (Ahorro/Desahorro)	3,167,596.85			3,167,596.85										100,970,408.42
	Ajuste 3252.- Operaciones Internas de Egresos												121,338,816.00		
	Ajuste 6211.- Ahorro de la Gestión											2.28			

*[Handwritten signatures and marks]*

**SISTEMA CONTABLE 2026**  
**HOJA DE TRABAJO**

PERIODO : DEL 1o. DE ENERO AL 31 DE MARZO DE 2026

Fecha:

CUENTA	DESCRIPCIÓN	SALDOS INICIALES		MOVIMIENTOS		SALDOS		AJUSTES DE ORDEN		SALDOS AJUSTADOS		AJUSTES DE RESULTADOS		BALANCE	
		DEUDOR	ACREEDOR	DEBE	HABER	DEUDOR	ACREEDOR	CARGO	ABONO	DEUDOR	ACREEDOR	CARGO	ABONO	DEBE	HABER
	Ajuste 6311.- Desahorro de la Gestión											20,368,409.86			
3221	Resultados de Ejercicios Anteriores		178,523,507.74	10,102,095.55	105,343.38		168,526,755.57				168,526,755.57				168,526,755.57
3231	Revalúo de Bienes Inmuebles		3,052,650.00				3,052,650.00				3,052,650.00				3,052,650.00
3262	Operaciones Internas de Egresos			16,000.00	121,354,816.00		121,338,816.00				121,338,816.00	121,338,816.00			
4399	Otros Ingresos y Beneficios Varios			1.00	3.28		2.28				2.28	2.28			
5111	Remuneraciones al Personal de Carácter Permanente			8,666,740.28	3,971.48	8,662,768.80				8,662,768.80		8,662,768.80			
5113	Remuneraciones Adicionales y Especiales			5,361,226.99	73,430.14	5,287,796.85				5,287,796.85		5,287,796.85			
5114	Seguridad Social			1,312,601.48	2,680.30	1,309,921.18				1,309,921.18		1,309,921.18			
5115	Otras Prestaciones Sociales y Económicas			1,681,225.00		1,681,225.00				1,681,225.00		1,681,225.00			
5116	Pago de Estímulos a Servidores Públicos			350,558.18		350,558.18				350,558.18		350,558.18			
5121	Materiales de Administración, Emisión de Documentos y Artículos Oficiales			54,429.21		54,429.21				54,429.21		54,429.21			
5122	Alimentos y Utensilios			34,436.96		34,436.96				34,436.96		34,436.96			
5126	Combustibles, Lubricantes y Aditivos			322,022.60		322,022.60				322,022.60		322,022.60			
5129	Herramientas, Refacciones y Accesorios Menores			58,053.30		58,053.30				58,053.30		58,053.30			
5131	Servicios Básicos			146,313.60		146,313.60				146,313.60		146,313.60			
5132	Servicios de Arrendamiento			1,104,278.75		1,104,278.75				1,104,278.75		1,104,278.75			
5133	Servicios Profesionales, Científicos y Técnicos y Otros Servicios			126,503.94		126,503.94				126,503.94		126,503.94			
5134	Servicios Financieros, Bancarios y Comerciales			63,500.00		63,500.00				63,500.00		63,500.00			
5135	Servicios de Instalación, Reparación, Mantenimiento y Conservación			305,067.35	71,488.35	233,579.00				233,579.00		233,579.00			
5136	Servicios de Comunicación Social y Publicidad			32,138.99		32,138.99				32,138.99		32,138.99			
5137	Servicios de Traslado y Viáticos			286,211.47		286,211.47				286,211.47		286,211.47			
5138	Servicios Oficiales			35,000.00		35,000.00				35,000.00		35,000.00			
5139	Otros Servicios Generales			358,222.03		358,222.03				358,222.03		358,222.03			
5243	Ayudas Sociales a Instituciones			221,450.00		221,450.00				221,450.00		221,450.00			
6111	Resumen de Ingresos y Gastos										2.28	20,368,409.86			
	Ajuste 4399.- Otros Ingresos y Beneficios Varios											2.28			
	Ajuste 5111.- Remuneraciones al Personal de Carácter Permanente										8,662,768.80				
	Ajuste 5113.- Remuneraciones Adicionales y Especiales										5,287,796.85				
	Ajuste 5114.- Seguridad Social										1,309,921.18				
	Ajuste 5115.- Otras Prestaciones Sociales y Económicas										1,681,225.00				
	Ajuste 5116.- Pago de Estímulos a Servidores Públicos										350,558.18				
	Ajuste 5121.- Materiales de Administración, Emisión de Documentos y Artículos Oficiales										54,429.21				
	Ajuste 5122.- Alimentos y Utensilios										34,436.96				
	Ajuste 5126.- Combustibles, Lubricantes y Aditivos										322,022.60				

*[Handwritten signatures and initials]*

**GOBIERNO CONSTITUCIONAL DEL ESTADO DE CHIAPAS**  
**SECRETARÍA DE ECONOMÍA Y DEL TRABAJO**

**SISTEMA CONTABLE 2026**  
**HOJA DE TRABAJO**

PERIODO : DEL 1o. DE ENERO AL 31 DE MARZO DE 2026

Fecha:

CUENTA	DESCRIPCIÓN	SALDOS INICIALES		MOVIMIENTOS		SALDOS		AJUSTES DE ORDEN		SALDOS AJUSTADOS		AJUSTES DE RESULTADOS		BALANCE	
		DEUDOR	ACREEDOR	DEBE	HABER	DEUDOR	ACREEDOR	CARGO	ABONO	DEUDOR	ACREEDOR	CARGO	ABONO	DEBE	HABER
	Ajuste 5129.- Herramientas, Refacciones y Accesorios Menores												58,053.30		
	Ajuste 5131.- Servicios Básicos												146,313.60		
	Ajuste 5132.- Servicios de Arrendamiento												1,104,278.75		
	Ajuste 5133.- Servicios Profesionales, Científicos y Técnicos y Otros Servicios												126,503.94		
	Ajuste 5134.- Servicios Financieros, Bancarios y Comerciales												63,500.00		
	Ajuste 5135.- Servicios de Instalación, Reparación, Mantenimiento y Conservación												233,579.00		
	Ajuste 5136.- Servicios de Comunicación Social y Publicidad												32,138.99		
	Ajuste 5137.- Servicios de Traslado y Viáticos												286,211.47		
	Ajuste 5138.- Servicios Oficiales												35,000.00		
	Ajuste 5139.- Otros Servicios Generales												358,222.03		
	Ajuste 5243.- Ayudas Sociales a Instituciones												221,450.00		
6211	Ahorro de la Gestión												2.28		
	Ajuste 6111.- Resumen de Ingresos y Gastos													2.28	
6311	Desahorro de la Gestión													20,368,409.86	
	Ajuste 6111.- Resumen de Ingresos y Gastos												20,368,409.86		
8211	Presupuesto de Egresos Aprobado				106,271,050.65		106,271,050.65								
	Ajuste 8221.- Presupuesto de Egresos por Ejercer							85,902,640.79							
	Ajuste 8251.- Presupuesto de Egresos Devengado							4,607.12							
	Ajuste 8261.- Presupuesto de Egresos Ejercido							904,303.96							
	Ajuste 8271.- Presupuesto de Egresos Pagado							19,459,498.78							
8221	Presupuesto de Egresos por Ejercer			208,341,151.74	20,550,228.15	187,790,923.59				85,902,640.79					
	Ajuste 8231.- Modificaciones al Presupuesto de Egresos Aprobado									101,973,100.15					
	Ajuste 8241.- Presupuesto de Egresos Comprometido									84,817.35					
8231	Modificaciones al Presupuesto de Egresos Aprobado			7,923.76	101,981,023.91		101,973,100.15	101,973,100.15							
8241	Presupuesto de Egresos Comprometido			20,693,874.66	20,609,057.31	84,817.35				84,817.35					
8251	Presupuesto de Egresos Devengado			20,653,077.57	20,648,470.45	4,607.12				4,607.12					
8261	Presupuesto de Egresos Ejercido			20,587,841.86	19,683,537.90	904,303.96				904,303.96					
8271	Presupuesto de Egresos Pagado			19,550,440.46	90,941.68	19,459,498.78				19,459,498.78					
<b>SUMAS IGUALES:</b>		252,141,933.39	252,141,933.39	462,933,470.04	462,933,470.04	571,849,755.82	571,849,755.82	208,328,968.15	208,328,968.15	363,605,605.02	363,605,605.02	182,444,052.42	182,444,052.42	343,237,195.16	343,237,195.16

*[Handwritten signatures and initials in blue ink]*

**GOBIERNO CONSTITUCIONAL DEL ESTADO DE CHIAPAS**  
**SECRETARÍA DE ECONOMÍA Y DEL TRABAJO**

**SISTEMA CONTABLE 2026**  
**HOJA DE TRABAJO**

PERIODO : DEL 1o. DE ENERO AL 31 DE MARZO DE 2026

Fecha: 19/05/2026 Página 4 de 4

CUENTA	DESCRIPCIÓN	SALDOS INICIALES		MOVIMIENTOS		SALDOS		AJUSTES DE ORDEN		SALDOS AJUSTADOS		AJUSTES DE RESULTADOS		BALANCE	
		DEUDOR	ACREEDOR	DEBE	HABER	DEUDOR	ACREEDOR	CARGO	ABONO	DEUDOR	ACREEDOR	CARGO	ABONO	DEBE	HABER

  
**Gemma Natalia Gordillo Onofre**  
 Jefa de la Unidad de Apoyo Administrativo

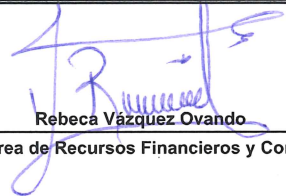
  
**Rebeca Vázquez Ovando**  
 Jefa del Área de Recursos Financieros y Contabilidad





SISTEMA CONTABLE 2026  
ANÁLISIS DE ANTIGÜEDAD DE SALDOS DE CUENTAS DE BALANCE

DEL 1o. DE ENERO AL 31 DE MARZO DE 2026

Fecha:

19/05/2026

CUENTA		EJERCICIO		
NUMERO	NOMBRE	AÑO	IMPORTE	SALDO
1116	Depósitos de Fondos de Terceros en Garantía y/o Administración			45,427.79
		2008	34,481.79	
		2009	6,493.00	
		2010	2,828.00	
		2011	1,625.00	
1151	Almacén de Materiales y Suministros de Consumo			225,541.59
		2024	39,642.24	
		2025	185,899.35	
1212	Títulos y Valores a Largo Plazo			34,020,000.00
		1995	5,600,000.00	
		1996	6,000,000.00	
		1997	990,380.31	
		2003	12,309,619.69	
		2004	4,600,000.00	
		2006	4,520,000.00	
1222	Deudores Diversos a Largo Plazo			4,914,423.20
		2015	4,908,879.31	
		2016	5,543.89	
1231	Terrenos			11,634,501.00
		2008	6,272,000.00	
		2009	1,920,000.00	
		2010	3,442,501.00	
1233	Edificios no Habitacionales			29,012,726.00
		2008	5,522,650.00	
		2009	8,294,718.00	
		2022	15,195,358.00	
1279	Otros Activos Diferidos			48,433,687.16
		2007	141.00	
		2008	2,307.12	
		2009	100,799.37	
		2010	2,171,543.73	
		2011	2,817,498.59	
		2012	39,164,249.62	
		2013	410,982.70	
		2014	581,485.05	
		2015	286,947.51	
		2016	1,175.49	
		2017	2,619,955.24	
		2018	276,601.74	
2111	Servicios Personales por Pagar a Corto Plazo			2,113,760.92
		2025	1,624,551.40	
		2026	489,209.52	
2112	Proveedores por Pagar a Corto Plazo			423,394.24
		2025	5,718.66	
		2026	417,675.58	
2117	Retenciones y Contribuciones por Pagar a Corto Plazo			10,185.44
		2026	10,185.44	
2119	Otras Cuentas por Pagar a Corto Plazo			0.05
		2026	0.05	
2211	Proveedores por Pagar a Largo Plazo			5,661,790.18
		2008	4,640.49	
		2010	5,740.89	
		2011	168.00	
		2012	2,349.15	
		2013	0.14	
		2014	4,257,751.04	
		2015	1,046,266.83	
		2016	320,750.44	
		2017	3,137.80	

Handwritten marks and signatures in blue ink at the bottom right corner of the page.



SISTEMA CONTABLE 2026  
ANÁLISIS DE ANTIGÜEDAD DE SALDOS DE CUENTAS DE BALANCE

DEL 1o. DE ENERO AL 31 DE MARZO DE 2026

Fecha:

CUENTA		EJERCICIO		
NUMERO	NOMBRE	AÑO	IMPORTE	SALDO
		2018	20,985.40	



Gemma Natalja Gordillo Onofre

Jefa de la Unidad de Apoyo Administrativo

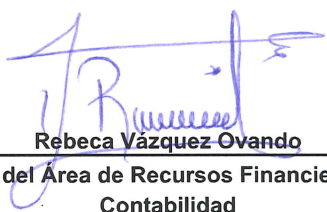

Rebeca Vázquez Ovando

Jefa del Área de Recursos Financieros y  
Contabilidad



GOBIERNO CONSTITUCIONAL DEL ESTADO DE CHIAPAS  
SECRETARÍA DE ECONOMÍA Y DEL TRABAJO

SISTEMA CONTABLE 2026  
INTEGRACIÓN DE INGRESOS, BENEFICIOS, GASTOS Y PÉRDIDAS

DEL 1o. DE ENERO AL 31 DE MARZO DE 2026

Fecha:

Página 1 de 1  
19/05/2026

No. DE CUENTA SUBCUENTA	NOMBRE	IMPORTE		JUSTIFICACIÓN
		DEBE	HABER	
4399 1	Otros Ingresos y Beneficios Varios Presupuestaria		2.28	1

  
Gemma Natalia Gordillo Onofre

Jefa de la Unidad de Apoyo Administrativo

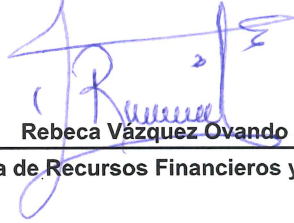
  
Rebeca Vázquez Ovando

Jefa del Área de Recursos Financieros y Contabilidad





GOBIERNO CONSTITUCIONAL DEL ESTADO DE CHIAPAS  
SECRETARÍA DE ECONOMÍA Y DEL TRABAJO  
SISTEMA CONTABLE 2026

Página 1 de 1  
Fecha: 19/05/2026

**JUSTIFICACIÓN DE LA INTEGRACIÓN DE INGRESOS, BENEFICIOS, GASTOS Y PÉRDIDAS  
DEL 1 DE ENERO AL 31 DE MARZO DE 2026**

1.- El importe que refleja la cuenta 4399 es por un total de \$ 2.28 y está integrado por los registros de depósitos por apertura de cuentas bancarias por la cantidad de \$ 1.00.

Además, se incluye el registro de las diferencias por redondeo en el pago del 2 y 3 % Mano de Obra y 6 % Adicional para el Desarrollo Económico y Social de la entidad retenido a proveedores de servicios y contratistas por la cantidad de \$ 1.16 correspondiente al 4° bimestre del ejercicio 2025 y \$ 0.11 correspondiente al 1er. bimestre del ejercicio 2026.

Así mismo se encuentra incluido el depósito por compensación por retraso en los pagos SPEI por la cantidad de \$ 0.01.

*[Handwritten mark]*

*[Handwritten mark]*

*[Handwritten mark]*