CHIAPAS
GOBIERNO DEL ESTADO

SECRETARÍA DE HACIENDA
GOBIERNO DE CHIAPAS

21111420 **SECRETARÍA DE ECONOMÍA Y DEL TRABAJO**

CUENTA PÚBLICA ESTATAL

INFORMACIÓN FINANCIERA

SEGUNDO TRIMESTRE

EJERCICIO FISCAL
2022

INFORMACIÓN FINANCIERA

FORMATOS - CONAC

GOBIERNO CONSTITUCIONAL DEL ESTADO DE CHIAPAS

SECRETARÍA DE ECONOMÍA Y DEL TRABAJO

SISTEMA CONTABLE 2022
ESTADO DE SITUACIÓN FINANCIERA
AL 30 DE JUNIO DEL 2022

(Cifras en Pesos)

Fecha: 20/07/2022

Concepto	2022	2021
ACTIVO		
Activo Circulante		
Efectivo y Equivalentes	34,039,219.55	43,386,755.87
Derechos a Recibir Efectivo o Equivalentes	0.00	0.00
Derechos a Recibir Bienes o Servicios	0.00	0.00
Inventarios	0.00	0.00
Almacenes	250,670.16	210,449.40
Estimación por Pérdida o Deterioro de Activos Circulantes	0.00	0.00
Otros Activos Circulantes	0.00	0.00
Total de Activos Circulantes	**34,289,889.71**	**43,597,205.27**
Activo No Circulante		
Inversiones Financieras a Largo Plazo	87,939,759.44	86,122,396.25
Derechos a Recibir Efectivo o Equivalentes a Largo Plazo	4,922,056.80	4,922,056.80
Bienes Inmuebles, Infraestructura y Construcciones en Proceso	59,079,607.91	59,079,607.91
Bienes Muebles	56,077,640.98	56,219,602.98
Activos Intangibles	2,029,572.85	2,029,572.85
Depreciación, Deterioro y Amortización Acumulada de Bienes	(7,715,968.09)	(7,715,968.09)
Activos Diferidos	50,407,451.47	50,405,687.16
Estimación por Pérdida o Deterioro de Activos no Circulantes	0.00	0.00
Otros Activos no Circulantes	0.00	0.00
Total de Activos No Circulantes	**252,740,121.36**	**251,062,955.86**
Total del Activo	**287,030,011.07**	**294,660,161.13**

Concepto	2022	2021
PASIVO		
Pasivo Circulante		
Cuentas por Pagar a Corto Plazo	6,590,423.70	12,545,321.98
Documentos por Pagar a Corto Plazo	0.00	0.00
Porción a Corto Plazo de la Deuda Pública a Largo Plazo	0.00	0.00
Títulos y Valores a Corto Plazo	0.00	0.00
Pasivos Diferidos a Corto Plazo	0.00	0.00
Fondos y Bienes de Terceros en Garantía y/o Administración a Corto Plazo	0.00	0.00
Provisiones a Corto Plazo	0.00	0.00
Otros Pasivos a Corto Plazo	0.00	0.00
Total de Pasivos Circulantes	**6,590,423.70**	**12,545,321.98**
Pasivo No Circulante	0.00	0.00
Cuentas por Pagar a Largo Plazo	5,661,790.18	5,661,790.18
Documentos por Pagar a Largo Plazo	0.00	0.00
Deuda Pública a Largo Plazo	0.00	0.00
Pasivos Diferidos a Largo Plazo	77,845,271.13	77,208,511.88
Fondos y Bienes de Terceros en Garantía y/o Administración a Largo Plazo	386,675.71	0.22
Provisiones a Largo Plazo	330,321.93	330,321.93
Total de Pasivos No Circulantes	**84,224,058.95**	**83,200,624.21**
Total del Pasivo	90,814,482.65	95,745,946.19
HACIENDA PÚBLICA / PATRIMONIO		
Hacienda Pública/Patrimonio Contribuido	1,156,371.04	1,156,371.04
Aportaciones	0.00	0.00
Donaciones de Capital	1,156,371.04	1,156,371.04
Actualización de la Hacienda Pública/Patrimonio	0.00	0.00
Hacienda Pública/Patrimonio Generado	195,059,157.38	197,757,843.90
Resultados del Ejercicio (Ahorro/Desahorro)	1,955,537.63	20,768,571.92
Resultados de Ejercicios Anteriores	193,103,619.75	176,989,271.98
Revalúos	0.00	0.00
Reservas	0.00	0.00
Rectificaciones de Resultados de Ejercicios Anteriores	0.00	0.00
Exceso o Insuficiencia en la Actualización de la Hacienda Pública/Patrimonio	0.00	0.00
Resultado por Posición Monetaria	0.00	0.00
Resultado por Tenencia de Activos no Monetarios	0.00	0.00
Total Hacienda Pública/Patrimonio	**196,215,528.42**	**198,914,214.94**
Total del Pasivo y Hacienda Pública/Patrimonio	**287,030,011.07**	**294,660,161.13**

Lic. Carlos Alberto Salazar Estrada
Secretario de Economía y del Trabajo

Dr. Julio Cesar González Caba
Jefe de la Unidad de Apoyo Administrativo

"Bajo protesta de decir verdad declaramos que los Estados Financieros y sus notas, son razonablemente correctos y son responsabilidad del emisor".

GOBIERNO CONSTITUCIONAL DEL ESTADO DE CHIAPAS

SECRETARÍA DE ECONOMÍA Y DEL TRABAJO

SISTEMA CONTABLE 2022
ESTADO DE SITUACIÓN FINANCIERA
AL 30 DE JUNIO DEL 2022

(Cifras en Pesos)

Fecha: 20/07/2022

Concepto	2022	2021
ACTIVO		
Activo Circulante		
Efectivo y Equivalentes	**34,039,219.55**	**43,386,755.87**
Efectivo	70,000.00	70,000.00
Bancos/Tesorería	0.00	0.00
Bancos/Dependencias y Otros	3,163,612.64	2,745,277.66
Inversiones Temporales (Hasta 3 Meses)	0.00	0.00
Fondos con Afectación Específica	30,760,179.12	40,526,050.42
Depósitos de Fondos de Terceros en Garantía y/o Administración	45,427.79	45,427.79
Otros Efectivos y Equivalentes	0.00	0.00
Derechos a Recibir Efectivo o Equivalentes	**0.00**	**0.00**
Inversiones Financieras de Corto Plazo	0.00	0.00
Cuentas por Cobrar a Corto Plazo	0.00	0.00
Deudores Diversos por Cobrar a Corto Plazo	0.00	0.00
Ingresos por Recuperar a Corto Plazo	0.00	0.00
Deudores por Anticipos de la Tesorería a Corto Plazo	0.00	0.00
Préstamos Otorgados a Corto Plazo	0.00	0.00
Otros Derechos a Recibir Efectivo o Equivalentes a Corto Plazo	0.00	0.00
Derechos a Recibir Bienes o Servicios	**0.00**	**0.00**
Anticipos a Proveedores por Adquisición de Bienes y Prestación de Servicios a Corto Plazo	0.00	0.00
Anticipo a Proveedores por Adquisición de Bienes Inmuebles y Muebles a Corto Plazo	0.00	0.00
Anticipo a Proveedores por Adquisición de Bienes Intangibles a Corto Plazo	0.00	0.00
Anticipo a Contratistas por Obras Públicas a Corto Plazo	0.00	0.00
Otros Derechos a Recibir Bienes o Servicios a Corto Plazo	0.00	0.00
Inventarios	**0.00**	**0.00**
Inventario de Mercancías para Venta	0.00	0.00
Inventario de Mercancías Terminadas	0.00	0.00
Inventario de Mercancías en Proceso de Elaboración	0.00	0.00
Inventario de Materias Primas, Materiales y Suministros para Producción	0.00	0.00
Bienes en Tránsito	0.00	0.00
Almacenes	**250,670.16**	**210,449.40**
Almacén de Materiales y Suministros de Consumo	250,670.16	210,449.40
Estimación por Pérdida o Deterioro de Activos Circulantes	**0.00**	**0.00**
Estimaciones para Cuentas Incobrables por Derechos a Recibir Efectivo o Equivalentes	0.00	0.00
Estimación por Deterioro de Inventarios	0.00	0.00
Otros Activos Circulantes	**0.00**	**0.00**
Valores en Garantía	0.00	0.00
Bienes en Garantía (excluye depósitos de fondos)	0.00	0.00
Bienes Derivados de Embargos, Decomisos, Aseguramientos y Dación en Pago	0.00	0.00
Adquisición con Fondos de Terceros	0.00	0.00
Total de Activos Circulantes	**34,289,889.71**	**43,597,205.27**
Activo No Circulante		
Inversiones Financieras a Largo Plazo	**87,939,759.44**	**86,122,396.25**
Inversiones a Largo Plazo	0.00	0.00
Títulos y Valores a Largo Plazo	34,020,000.00	34,020,000.00
Fideicomisos, Mandatos y Contratos Análogos	53,919,759.44	52,102,396.25
Participaciones y Aportaciones de Capital	0.00	0.00
Derechos a Recibir Efectivo o Equivalentes a Largo Plazo	**4,922,056.80**	**4,922,056.80**
Documentos por Cobrar a Largo Plazo	7,633.60	7,633.60
Deudores Diversos a Largo Plazo	4,914,423.20	4,914,423.20
Ingresos por Recuperara Largo Plazo	0.00	0.00
Préstamos Otorgados a Largo Plazo	0.00	0.00
Otros Derechos a Recibir Efectivo o Equivalentes a Largo Plazo	0.00	0.00
Bienes Inmuebles, Infraestructura y Construcciones en Proceso	**59,079,607.91**	**59,079,607.91**
Terrenos	11,634,501.00	11,634,501.00
Viviendas	0.00	0.00
Edificios no Habitacionales	19,170,000.00	19,170,000.00
Infraestructura	0.00	0.00
Construcciones en Proceso en Bienes de Dominio Público	0.00	0.00
Construcciones en Proceso en Bienes Propios	28,275,106.91	28,275,106.91
Otros Bienes Inmuebles	0.00	0.00
Bienes Muebles	**56,077,640.98**	**56,219,602.98**
Mobiliario y Equipo de Administración	22,305,181.70	22,305,181.70
Mobiliario y Equipo Educacional y Recreativo	847,256.70	847,256.70
Equipo e Instrumental Médico y de Laboratorio	8,000.00	8,000.00
Vehículos y Equipo de Transporte	11,614,543.49	11,756,505.49
Equipo de Defensa y Seguridad	0.00	0.00
Maquinaria, Otros Equipos y Herramientas	21,302,659.09	21,302,659.09
Colecciones, Obras de Arte y Objetos Valiosos	0.00	0.00
Activos Biológicos	0.00	0.00
Activos Intangibles	**2,029,572.85**	**2,029,572.85**
Software	2,019,797.85	2,019,797.85
Patentes, Marcas y Derechos	0.00	0.00
Concesiones y Franquicias	0.00	0.00
Licencias	9,775.00	9,775.00
Otros Activos Intangibles	0.00	0.00

Concepto	2022	2021
PASIVO		
Pasivo Circulante		
Cuentas por Pagar a Corto Plazo	**6,590,423.70**	**12,545,321.98**
Servicios Personales por Pagar a Corto Plazo	335,935.94	669,231.10
Proveedores por Pagar a Corto Plazo	1,057,406.75	92,823.88
Contratistas por Obras Públicas por Pagar a Corto Plazo	5,010,645.11	11,099,566.58
Participaciones y Aportaciones por Pagar a Corto Plazo	0.00	0.00
Transferencias Otorgadas por Pagar a Corto Plazo	0.00	307,914.10
Intereses, Comisiones y Otros Gastos de la Deuda Pública por Pagar a Corto Plazo	0.00	0.00
Retenciones y Contribuciones por Pagar a Corto Plazo	168,764.26	354,210.23
Devoluciones de la Ley de Ingresos por Pagar a Corto Plazo	0.00	0.00
Otras Cuentas por Pagar a Corto Plazo	17,671.64	21,576.09
Documentos por Pagar a Corto Plazo	**0.00**	**0.00**
Documentos Comerciales por Pagar a Corto Plazo	0.00	0.00
Documentos con Contratistas por Obras Públicas por Pagar a Corto Plazo	0.00	0.00
Otros Documentos por Pagar a Corto Plazo	0.00	0.00
Porción a Corto Plazo de la Deuda Pública a Largo Plazo	**0.00**	**0.00**
Porción a Corto Plazo de la Deuda Pública Interna	0.00	0.00
Porción a Corto Plazo de la Deuda Pública Externa	0.00	0.00
Porción a Corto Plazo de Arrendamiento Financiero	0.00	0.00
Títulos y Valores a Corto Plazo	**0.00**	**0.00**
Títulos y Valores de la Deuda Pública Interna a Corto Plazo	0.00	0.00
Títulos y Valores de la Deuda Pública Externa a Corto Plazo	0.00	0.00
Pasivos Diferidos a Corto Plazo	**0.00**	**0.00**
Ingresos Cobrados por Adelantado a Corto Plazo	0.00	0.00
Intereses Cobrados por Adelantado a Corto Plazo	0.00	0.00
Otros Pasivos Diferidos a Corto Plazo	0.00	0.00
Fondos y Bienes de Terceros en Garantía y/o Administración a Corto Plazo	**0.00**	**0.00**
Fondos en Garantía a Corto Plazo	0.00	0.00
Fondos en Administración a Corto Plazo	0.00	0.00
Fondos Contingentes a Corto Plazo	0.00	0.00
Fondos de Fideicomisos, Mandatos y Contratos Análogos a Corto Plazo	0.00	0.00
Otros Fondos de Terceros en Garantía y/o Administración a Corto Plazo	0.00	0.00
Valores y Bienes en Garantía a Corto Plazo	0.00	0.00
Provisiones a Corto Plazo	**0.00**	**0.00**
Provisión para Demandas y Juicios a Corto Plazo	0.00	0.00
Provisión para Contingencias a Corto Plazo	0.00	0.00
Otras Provisiones a Corto Plazo	0.00	0.00
Otros Pasivos a Corto Plazo	**0.00**	**0.00**
Ingresos por Clasificar	0.00	0.00
Recaudación por Participar	0.00	0.00
Otros Pasivos Circulantes	0.00	0.00
Total de Pasivos Circulantes	**6,590,423.70**	**12,545,321.98**
Pasivo No Circulante		
Cuentas por Pagar a Largo Plazo	**5,661,790.18**	**5,661,790.18**
Proveedores por Pagar a Largo Plazo	5,661,790.18	5,661,790.18
Contratistas por Obras Públicas por Pagar a Largo Plazo	0.00	0.00
Documentos por Pagar a Largo Plazo	**0.00**	**0.00**
Documentos Comerciales por Pagar a Largo Plazo	0.00	0.00
Documentos con Contratistas por Obras Públicas por Pagar a Largo Plazo	0.00	0.00
Otros Documentos por Pagar a Largo Plazo	0.00	0.00
Deuda Pública a Largo Plazo	**0.00**	**0.00**
Títulos y Valores de la Deuda Pública Interna a Largo Plazo	0.00	0.00
Títulos y Valores de la Deuda Pública Externa a Largo Plazo	0.00	0.00
Préstamos de la Deuda Pública Interna por Pagar a Largo Plazo	0.00	0.00
Préstamos de la Deuda Pública Externa por Pagar a Largo Plazo	0.00	0.00
Arrendamiento Financiero por Pagar a Largo Plazo	0.00	0.00
Pasivos Diferidos a Largo Plazo	**77,845,271.13**	**77,208,511.88**
Créditos Diferidos a Largo Plazo	0.00	0.00
Intereses Cobrados por Adelantado a Largo Plazo	0.00	0.00
Otros Pasivos Diferidos a Largo Plazo	77,845,271.13	77,208,511.88
Fondos y Bienes de Terceros en Garantía y/o Administración a Largo Plazo	**386,675.71**	**0.22**
Fondos en Garantía a Largo Plazo	0.00	0.00
Fondos en Administración a Largo Plazo	386,675.71	0.22
Fondos Contingentes a Largo Plazo	0.00	0.00
Fondos de Fideicomisos, Mandatos y Contratos Análogos a Largo Plazo	0.00	0.00
Otros Fondos de Terceros en Garantía y/o Administración a Largo Plazo	0.00	0.00
Valores y Bienes en Garantía a Largo Plazo	0.00	0.00
Provisiones a Largo Plazo	**330,321.93**	**330,321.93**
Provisión para Demandas y Juicios a Largo Plazo	330,321.93	330,321.93
Provisión para Pensiones a Largo Plazo	0.00	0.00
Provisión para Contingencias a Largo Plazo	0.00	0.00
Otras Provisiones a Largo Plazo	0.00	0.00
Total de Pasivos No Circulantes	**84,224,058.95**	**83,200,624.21**
Total del Pasivo	**90,814,482.65**	**95,745,946.19**

GOBIERNO CONSTITUCIONAL DEL ESTADO DE CHIAPAS

SECRETARÍA DE ECONOMÍA Y DEL TRABAJO

SISTEMA CONTABLE 2022

ESTADO DE SITUACIÓN FINANCIERA

AL 30 DE JUNIO DEL 2022

(Cifras en Pesos)

Fecha: 20/07/2022

Concepto	2022	2021
Depreciación, Deterioro y Amortización Acumulada de Bienes	**(7,715,968.09)**	**(7,715,968.09)**
Depreciación Acumulada de Bienes Inmuebles	0.00	0.00
Depreciación Acumulada de Infraestructura	0.00	0.00
Depreciación Acumulada de Bienes Muebles	(7,715,968.09)	(7,715,968.09)
Deterioro Acumulado de Bienes	0.00	0.00
Amortización Acumulada de Activos Intangibles	0.00	0.00
Activos Diferidos	**50,407,451.47**	**50,405,687.16**
Estudios, Formulación y Evaluación de Proyectos	1,972,000.00	1,972,000.00
Derechos sobre Bienes en Régimen de Arrendamiento Financiero	0.00	0.00
Gastos Pagados por Adelantado a Largo Plazo	0.00	0.00
Anticipos a Largo Plazo	0.00	0.00
Beneficios al Retiro de Empleados Pagados por Adelantado	0.00	0.00
Otros Activos Diferidos	48,435,451.47	48,433,687.16
Estimación por Pérdida o Deterioro de Activos no Circulantes	**0.00**	**0.00**
Estimaciones por Pérdida de Cuentas Incobrables de Documentos por Cobrar a Largo Plazo	0.00	0.00
Estimaciones por Pérdida de Cuentas Incobrables de Deudores Diversos por Cobrar a Largo Plazo	0.00	0.00
Estimaciones por Pérdida de Cuentas Incobrables de Ingresos por Cobrar a Largo Plazo	0.00	0.00
Estimaciones por Pérdida de Cuentas Incobrables de Préstamos Otorgados a Largo Plazo	0.00	0.00
Estimaciones por Pérdida de Otras Cuentas Incobrables a Largo Plazo	0.00	0.00
Otros Activos no Circulantes	**0.00**	**0.00**
Bienes en Concesión	0.00	0.00
Bienes en Arrendamiento Financiero	0.00	0.00
Bienes en Comodato	0.00	0.00
Total de Activos No Circulantes	**252,740,121.36**	**251,062,955.86**
Total del Activo	**287,030,011.07**	**294,660,161.13**

Concepto	2022	2021
HACIENDA PÚBLICA / PATRIMONIO		
Hacienda Pública/Patrimonio Contribuido	**1,156,371.04**	**1,156,371.04**
Aportaciones	**0.00**	**0.00**
Aportaciones	0.00	0.00
Donaciones de Capital	**1,156,371.04**	**1,156,371.04**
Donaciones de Capital	1,156,371.04	1,156,371.04
Actualización de la Hacienda Pública/Patrimonio	**0.00**	**0.00**
Actualización de la Hacienda Pública/Patrimonio	0.00	0.00
Hacienda Pública/Patrimonio Generado	**195,059,157.38**	**197,757,843.90**
Resultados del Ejercicio (Ahorro/Desahorro)	**1,955,537.63**	**20,768,571.92**
Resultados del Ejercicio (Ahorro/Desahorro)	1,955,537.63	20,768,571.92
Resultados de Ejercicios Anteriores	**193,103,619.75**	**176,989,271.98**
Resultados de Ejercicios Anteriores	193,103,619.75	176,989,271.98
Revalúos	**0.00**	**0.00**
Revalúo de Bienes Inmuebles	0.00	0.00
Revalúo de Bienes Muebles	0.00	0.00
Revalúo de Bienes Intangibles	0.00	0.00
Otros Revalúos	0.00	0.00
Reservas	**0.00**	**0.00**
Reservas de Patrimonio	0.00	0.00
Reservas Territoriales	0.00	0.00
Reservas por Contingencias	0.00	0.00
Rectificaciones de Resultados de Ejercicios Anteriores	**0.00**	**0.00**
Cambios en Políticas Contables	0.00	0.00
Cambios por Errores Contables	0.00	0.00
Exceso o Insuficiencia en la Actualización de la Hacienda Pública/Patrimonio	**0.00**	**0.00**
Resultado por Posición Monetaria	**0.00**	**0.00**
Resultado por Posición Monetaria	0.00	0.00
Resultado por Tenencia de Activos no Monetarios	**0.00**	**0.00**
Resultado por Tenencia de Activos No Monetarios	0.00	0.00
Total Hacienda Pública/Patrimonio	**196,215,528.42**	**198,914,214.94**
Total del Pasivo y Hacienda Pública/Patrimonio	**287,030,011.07**	**294,660,161.13**

Lic. Carlos Alberto Salazar Estrada

Secretario de Economía y del Trabajo

Dr. Julio Cesar González Caba

Jefe de la Unidad de Apoyo Administrativo

"Bajo protesta de decir verdad declaramos que los Estados Financieros y sus notas, son razonablemente correctos y son responsabilidad del emisor".

GOBIERNO CONSTITUCIONAL DEL ESTADO DE CHIAPAS

SECRETARÍA DE ECONOMÍA Y DEL TRABAJO

SISTEMA CONTABLE 2022

ESTADO DE ACTIVIDADES

DEL 1o. DE ENERO AL 30 DE JUNIO DE 2022

(Cifras en Pesos)

Fecha: 20/07/2022

Concepto	2022	2021
INGRESOS Y OTROS BENEFICIOS		
Ingresos de la Gestión	**0.00**	**0.00**
Impuestos	0.00	0.00
Cuotas y Aportaciones de Seguridad Social	0.00	0.00
Contribuciones de Mejoras	0.00	0.00
Derechos	0.00	0.00
Productos	0.00	0.00
Aprovechamientos	0.00	0.00
Ingresos por Venta de Bienes y Prestación de Servicios	0.00	0.00
Participaciones, Aportaciones, Convenios, Incentivos Derivados de la Colaboración Fiscal, Fondos Distintos de Aportaciones, Transferencias, Asignaciones, Subsidios y Subvenciones, y Pensiones y Jubilaciones	**60,821,892.08**	**150,214,500.81**
Participaciones, Aportaciones, Convenios, Incentivos Derivados de la Colaboración Fiscal y Fondos Distintos de Aportaciones	0.00	0.00
Transferencias, Asignaciones, Subsidios y Subvenciones, y Pensiones y Jubilaciones	60,821,892.08	150,214,500.81
Otros Ingresos y Beneficios	**2.66**	**3.72**
Ingresos Financieros	0.00	0.00
Incremento por Variación de Inventarios	0.00	0.00
Disminución del Exceso de Estimaciones por Pérdida o Deterioro u Obsolescencia	0.00	0.00
Disminución del Exceso de Provisiones	0.00	0.00
Otros Ingresos y Beneficios Varios	2.66	3.72
Total de Ingresos y Otros Beneficios	**60,821,894.74**	**150,214,504.53**
GASTOS Y OTRAS PÉRDIDAS		
Gastos de Funcionamiento	**37,476,872.76**	**95,186,523.58**
Servicios Personales	31,786,992.70	73,000,993.72
Materiales y Suministros	949,987.39	2,147,872.73
Servicios Generales	4,739,892.67	20,037,657.13
Transferencias, Asignaciones, Subsidios y Otras Ayudas	**21,389,484.35**	**34,161,614.51**
Transferencias Internas y Asignaciones al Sector Público	0.00	0.00
Trasferencias al Resto del Sector Público	0.00	0.00
Subsidios y Subvenciones	33,796.64	1,884,225.51
Ayudas Sociales	890,000.00	6,324,136.50
Pensiones y Jubilaciones	0.00	0.00
Transferencias a Fideicomisos, Mandatos y Contratos Análogos	20,465,687.71	25,953,252.50
Transferencias a la Seguridad Social	0.00	0.00
Donativos	0.00	0.00
Transferencias al Exterior	0.00	0.00
Participaciones y Aportaciones	**0.00**	**0.00**
Participaciones	0.00	0.00
Aportaciones	0.00	0.00
Convenios	0.00	0.00
Intereses, Comisiones y Otros Gastos de la Deuda Pública	**0.00**	**0.00**
Intereses de la Deuda Pública	0.00	0.00
Comisiones de la Deuda Pública	0.00	0.00
Gastos de la Deuda Pública	0.00	0.00
Costo por Coberturas	0.00	0.00
Apoyos Financieros	0.00	0.00
Otros Gastos y Pérdidas Extraordinarias	**0.00**	**97,794.52**
Estimaciones, Depreciaciones, Deterioros, Obsolescencia y Amortizaciones	0.00	0.00
Provisiones	0.00	0.00
Disminución de Inventarios	0.00	0.00
Aumento por Insuficiencia de Estimaciones por Pérdida o Deterioro y Obsolescencia	0.00	0.00
Aumento por Insuficiencia de Provisiones	0.00	0.00
Otros Gastos	0.00	97,794.52
Inversión Pública	**0.00**	**0.00**
Inversión Pública no Capitalizable	0.00	0.00
Total de Gastos y Otras Pérdidas	**58,866,357.11**	**129,445,932.61**
Resultados del Ejercicio (Ahorro/Desahorro)	**1,955,537.63**	**20,768,571.92**

Lic. Carlos Alberto Salazar Estrada

Secretario de Economía y del Trabajo

Dr. Julio Cesar González Caba

Jefe de la Unidad de Apoyo Administrativo

"Bajo protesta de decir verdad declaramos que los Estados Financieros y sus notas, son razonablemente correctos y son responsabilidad del emisor".

GOBIERNO CONSTITUCIONAL DEL ESTADO DE CHIAPAS

SECRETARÍA DE ECONOMÍA Y DEL TRABAJO

SISTEMA CONTABLE 2022
ESTADO DE VARIACIÓN EN LA HACIENDA PÚBLICA
DEL 01 DE ENERO AL 30 DE JUNIO DE 2022
(Cifras en Pesos)

Fecha: 20/07/2022

Concepto	Hacienda Pública / Patrimonio Contribuido	Hacienda Pública / Patrimonio Generado de Ejercicios Anteriores	Hacienda Pública / Patrimonio Generado del Ejercicio	Exceso o Insuficiencia en la Actualización de la Hacienda Pública/Patrimonio	Total
Hacienda Pública / Patrimonio Contribuido Neto de 2021	1,156,371.04				1,156,371.04
Aportaciones	0.00				0.00
Donaciones de Capital	1,156,371.04				1,156,371.04
Actualización de la Hacienda Pública/Patrimonio	0.00				0.00
Hacienda Pública / Patrimonio Generado Neto de 2021		176,989,271.98	20,768,571.92		197,757,843.90
Resultados del Ejercicio (Ahorro/Desahorro)			20,768,571.92		20,768,571.92
Resultado de Ejercicios Anteriores		176,989,271.98			176,989,271.98
Revalúos		0.00			0.00
Reservas		0.00			0.00
Rectificaciones de Resultados de Ejercicios Anteriores		0.00			0.00
Exceso o Insuficiencia en la Actualización de la Hacienda Pública / Patrimonio Neto de 2021				0.00	0.00
Resultado por Posición Monetaria				0.00	0.00
Resultado por Tenencia de Activos no Monetarios				0.00	0.00
Hacienda Pública / Patrimonio Neto Final de 2021	**1,156,371.04**	**176,989,271.98**	**20,768,571.92**	**0.00**	**198,914,214.94**
Cambios en la Hacienda Pública /Patrimonio Contribuido Neto de 2022	0.00				0.00
Aportaciones	0.00				0.00
Donaciones de Capital	0.00				0.00
Actualización de la Hacienda Pública/Patrimonio	0.00				0.00
Variaciones de la Hacienda Pública / Patrimonio Generado Neto de 2022		16,114,347.77	(18,813,034.29)		(2,698,686.52)
Resultados del Ejercicio (Ahorro/Desahorro)			1,955,537.63		1,955,537.63
Resultados de Ejercicios Anteriores		16,114,347.77	(20,768,571.92)		(4,654,224.15)
Revalúos			0.00		0.00
Reservas			0.00		0.00
Rectificaciones de Resultados de Ejercicios Anteriores			0.00		0.00
Cambios en el Exceso o Insuficiencia en la Actualización de la Hacienda Pública / Patrimonio Neto de 2022				0.00	0.00
Resultado por Posición Monetaria				0.00	0.00
Resultado por Tenencia de Activos no Monetarios				0.00	0.00
Hacienda Pública / Patrimonio Neto Final de 2022	1,156,371.04	193,103,619.75	1,955,537.63	0.00	196,215,528.42

Lic. Carlos Alberto Salazar Estrada
Secretario de Economía y del Trabajo

Dr. Julio Cesar González Caba
Jefe de la Unidad de Apoyo Administrativo

"Bajo protesta de decir verdad declaramos que los Estados Financieros y sus notas, son razonablemente correctos y son responsabilidad del emisor".

GOBIERNO CONSTITUCIONAL DEL ESTADO DE CHIAPAS
SECRETARÍA DE ECONOMÍA Y DEL TRABAJO

SISTEMA CONTABLE 2022

ESTADO DE CAMBIOS EN LA SITUACIÓN FINANCIERA

DEL 1o. DE ENERO AL 30 DE JUNIO DE 2022

(Cifras en Pesos)

Fecha: 20/07/2022

Concepto	Origen	Aplicación
ACTIVO	**9,489,498.32**	**1,859,348.26**
Activo Circulante	**9,347,536.32**	**40,220.76**
Efectivo y Equivalentes	9,347,536.32	0.00
Derechos a Recibir Efectivo o Equivalentes	0.00	0.00
Derechos a Recibir Bienes o Servicios	0.00	0.00
Inventarios	0.00	0.00
Almacenes	0.00	40,220.76
Estimación por Pérdida o Deterioro de Activos Circulantes	0.00	0.00
Otros Activos Circulantes	0.00	0.00
Activo No Circulante	**141,962.00**	**1,819,127.50**
Inversiones Financieras a Largo Plazo	0.00	1,817,363.19
Derechos a Recibir Efectivo o Equivalentes a Largo Plazo	0.00	0.00
Bienes Inmuebles, Infraestructura y Construcciones en Proceso	0.00	0.00
Bienes Muebles	141,962.00	0.00
Activos Intangibles	0.00	0.00
Depreciación, Deterioro y Amortización Acumulada de Bienes	0.00	0.00
Activos Diferidos	0.00	1,764.31
Estimación por Pérdida o Deterioro de Activos no Circulantes	0.00	0.00
Otros Activos no Circulantes	0.00	0.00
PASIVO	**1,023,434.74**	**5,954,898.28**
Pasivo Circulante	**0.00**	**5,954,898.28**
Cuentas por Pagar a Corto Plazo	0.00	5,954,898.28
Documentos por Pagar a Corto Plazo	0.00	0.00
Porción a Corto Plazo de la Deuda Pública a Largo Plazo	0.00	0.00
Títulos y Valores a Corto Plazo	0.00	0.00
Pasivos Diferidos a Corto Plazo	0.00	0.00
Fondos y Bienes de Terceros en Garantía y/o Administración a Corto Plazo	0.00	0.00
Provisiones a Corto Plazo	0.00	0.00
Otros Pasivos a Corto Plazo	0.00	0.00
Pasivo No Circulante	**1,023,434.74**	**0.00**
Cuentas a Pagar a Largo Plazo	0.00	0.00
Documentos por Pagar a Largo Plazo	0.00	0.00
Deuda Pública a Largo Plazo	0.00	0.00
Pasivos Diferidos a Largo Plazo	636,759.25	0.00
Fondos y Bienes de Terceros en Garantía y/o Administración a Largo Plazo	386,675.49	0.00
Provisiones a Largo Plazo	0.00	0.00
HACIENDA PÚBLICA/PATRIMONIO	**16,114,347.77**	**18,813,034.29**
Hacienda Pública/Patrimonio Contribuido	**0.00**	**0.00**
Aportaciones	0.00	0.00
Donaciones de Capital	0.00	0.00
Actualización de la Hacienda Pública/Patrimonio	0.00	0.00
Hacienda Pública/Patrimonio Generado	**16,114,347.77**	**18,813,034.29**
Resultados del Ejercicio (Ahorro/Desahorro)	0.00	18,813,034.29
Resultados de Ejercicios Anteriores	16,114,347.77	0.00
Revalúos	0.00	0.00
Reservas	0.00	0.00
Rectificaciones de Resultados de Ejercicios Anteriores	0.00	0.00
Exceso o Insuficiencia en la Actualización de la Hacienda Pública/Patrimonio	**0.00**	**0.00**
Resultado por Posición Monetaria	0.00	0.00
Resultado por Tenencia de Activos no Monetarios	0.00	0.00

Lic. Carlos Alberto Salazar Estrada
Secretario de Economía y del Trabajo

Dr. Julio Cesar González Caba
Jefe de la Unidad de Apoyo Administrativo

"Bajo protesta de decir verdad declaramos que los Estados Financieros y sus notas, son razonablemente correctos y son responsabilidad del emisor".

GOBIERNO CONSTITUCIONAL DEL ESTADO DE CHIAPAS

SECRETARÍA DE ECONOMÍA Y DEL TRABAJO

SISTEMA CONTABLE 2022

ESTADO DE FLUJOS DE EFECTIVO

DEL 01 DE ENERO AL 30 DE JUNIO DE 2022

(Cifras en Pesos)

Fecha: 20/07/2022

Concepto	2022	2021
Flujos de Efectivo de las Actividades de Operación		
Origen	**60,821,894.74**	**150,214,504.53**
Impuestos	0.00	0.00
Cuotas y Aportaciones de Seguridad Social	0.00	0.00
Contribuciones de Mejoras	0.00	0.00
Derechos	0.00	0.00
Productos	0.00	0.00
Aprovechamientos	0.00	0.00
Ingresos por Venta de Bienes y Prestación de Servicios	0.00	0.00
Participaciones, Aportaciones, Convenios, Incentivos Derivados de la Colaboración Fiscal y Fondos Distintos de Aportaciones	0.00	0.00
Transferencias, Asignaciones, Subsidios y Subvenciones, y Pensiones y Jubilaciones	0.00	0.00
Otros Orígenes de Operación	60,821,894.74	150,214,504.53
Aplicación	**58,866,357.11**	**129,445,932.61**
Servicios Personales	31,786,992.70	73,000,993.72
Materiales y Suministros	949,987.39	2,147,872.73
Servicios Generales	4,739,892.67	20,037,657.13
Transferencias Internas y Asignaciones al Sector Público	0.00	0.00
Trasferencias al Resto del Sector Público	0.00	0.00
Subsidios y Subvenciones	33,796.64	1,884,225.51
Ayudas Sociales	890,000.00	6,324,136.50
Pensiones y Jubilaciones	0.00	0.00
Transferencias a Fideicomisos, Mandatos y Contratos Análogos	20,465,687.71	25,953,252.50
Transferencias a la Seguridad Social	0.00	0.00
Donativos	0.00	0.00
Transferencias al Exterior	0.00	0.00
Participaciones	0.00	0.00
Aportaciones	0.00	0.00
Convenios	0.00	0.00
Otras Aplicaciones de Operación	0.00	97,794.52
Flujos Netos de Efectivo de las Actividades de Operación	**1,955,537.63**	**20,768,571.92**
Flujos de Efectivo de las Actividades de Inversión		
Origen	**16,256,309.77**	**384,269,448.19**
Bienes Inmuebles, Infraestructura y Construcciones en Proceso	0.00	355,594,453.52
Bienes Muebles	141,962.00	2,834,188.88
Otros Orígenes de Inversión	16,114,347.77	25,840,805.79
Aplicación	**22,627,920.18**	**388,357,175.58**
Bienes Inmuebles, Infraestructura y Construcciones en Proceso	0.00	4,099,488.30
Bienes Muebles	0.00	0.00
Otras Aplicaciones de Inversión	22,627,920.18	384,257,687.28
Flujos Netos de Efectivo de las Actividades de Inversión	**(6,371,610.41)**	**(4,087,727.39)**
Flujos de Efectivo de las Actividades de Financiamiento		
Origen	**1,988,017.61**	**52,148,900.57**
Endeudamiento Neto	0.00	0.00
Interno	0.00	0.00
Externo	0.00	0.00
Otros Orígenes de Financiamiento	1,988,017.61	52,148,900.57
Aplicación	**6,919,481.15**	**58,213,660.70**
Servicios de la Deuda	0.00	0.00
Interno	0.00	0.00
Externo	0.00	0.00
Otras Aplicaciones de Financiamiento	6,919,481.15	58,213,660.70
Flujos Netos de Efectivo por Actividades de Financiamiento	**(4,931,463.54)**	**(6,064,760.13)**
Incremento/Disminución Neta en el Efectivo y Equivalentes al Efectivo	**(9,347,536.32)**	**10,616,084.40**
Efectivo y Equivalentes al Efectivo al Inicio del Ejercicio	43,386,755.87	32,770,671.47
Efectivo y Equivalentes al Efectivo al Final del Ejercicio	34,039,219.55	43,386,755.87

Lic. Carlos Alberto Salazar Estrada

Secretario de Economía y del Trabajo

Dr. Julio Cesar González Caba

Jefe de la Unidad de Apoyo Administrativo

"Bajo protesta de decir verdad declaramos que los Estados Financieros y sus notas, son razonablemente correctos y son responsabilidad del emisor".

GOBIERNO CONSTITUCIONAL DEL ESTADO DE CHIAPAS

SECRETARÍA DE ECONOMÍA Y DEL TRABAJO

SISTEMA CONTABLE 2022

ESTADO ANALITICO DEL ACTIVO

DEL 01 DE ENERO AL 30 DE JUNIO DEL 2022

(Cifras en Pesos)

Fecha: 20/07/2022

Concepto	Saldo Inicial	Cargos del Período	Abonos del Período	Saldo Final	Variación del Período
ACTIVO	**294,660,161.13**	**68,939,945.45**	**76,570,095.51**	**287,030,011.07**	**(7,630,150.06)**
ACTIVO CIRCULANTE	**43,597,205.27**	**66,828,277.66**	**76,135,593.22**	**34,289,889.71**	**(9,307,315.56)**
Efectivo y Equivalentes	43,386,755.87	65,846,104.87	75,193,641.19	34,039,219.55	(9,347,536.32)
Derechos a Recibir Efectivo o Equivalentes	0.00	368,853.00	368,853.00	0.00	0.00
Derechos a Recibir Bienes o Servicios	0.00	0.00	0.00	0.00	0.00
Inventarios	0.00	0.00	0.00	0.00	0.00
Almacenes	210,449.40	613,319.79	573,099.03	250,670.16	40,220.76
Estimación por Pérdida o Deterioro de Activos Circulantes	0.00	0.00	0.00	0.00	0.00
Otros Activos Circulantes	0.00	0.00	0.00	0.00	0.00
ACTIVO NO CIRCULANTE	**251,062,955.86**	**2,111,667.79**	**434,502.29**	**252,740,121.36**	**1,677,165.50**
Inversiones Financieras a Largo Plazo	86,122,396.25	2,055,643.34	238,280.15	87,939,759.44	1,817,363.19
Derechos a Recibir Efectivo o Equivalentes a Largo Plazo	4,922,056.80	0.00	0.00	4,922,056.80	0.00
Bienes Inmuebles, Infraestructura y Construcciones en Proceso	59,079,607.91	0.00	0.00	59,079,607.91	0.00
Bienes Muebles	56,219,602.98	0.00	141,962.00	56,077,640.98	(141,962.00)
Activos Intangibles	2,029,572.85	0.00	0.00	2,029,572.85	0.00
Depreciación, Deterioro y Amortización Acumulada de Bienes	(7,715,968.09)	0.00	0.00	(7,715,968.09)	0.00
Activos Diferidos	50,405,687.16	56,024.45	54,260.14	50,407,451.47	1,764.31
Estimación por Pérdida o Deterioro de Activos no Circulantes	0.00	0.00	0.00	0.00	0.00
Otros Activos no Circulantes	0.00	0.00	0.00	0.00	0.00

Lic. Carlos Alberto Salazar Estrada
Secretario de Economía y del Trabajo

Dr. Julio César González Caba
Jefe de la Unidad de Apoyo Administrativo

"Bajo protesta de decir verdad declaramos que los Estados Financieros y sus notas, son razonablemente correctos y son responsabilidad del emisor".

GOBIERNO CONSTITUCIONAL DEL ESTADO DE CHIAPAS

SECRETARÍA DE ECONOMÍA Y DEL TRABAJO

SISTEMA CONTABLE 2022

ESTADO ANALÍTICO DE LA DEUDA Y OTROS PASIVOS

DEL 1o. DE ENERO AL 30 DE JUNIO DE 2022

(Cifras en Pesos)

Fecha: 20/07/2022

DENONIMACIÓN DE LAS DEUDAS	MONEDA DE CONTRATACIÓN	INSTITUCIÓN O PAIS ACREEDOR	SALDO INICIAL DEL PERÍODO	SALDO FINAL DEL PERÍODO
DEUDA PÚBLICA				
Corto Plazo				
Deuda Interna			**0.00**	**0.00**
Instituciones de Crédito			0.00	0.00
BBVA MEXICO, S.A.	Moneda Nacional	México	0.00	0.00
BANOBRAS, S.N.C.	Moneda Nacional	México	0.00	0.00
BANORTE, S.A.	Moneda Nacional	México	0.00	0.00
INTERACCIONES, S.A.	Moneda Nacional	México	0.00	0.00
SANTANDER, S.A.	Moneda Nacional	México	0.00	0.00
SCOTIABANK INVERLAT, S.A.	Moneda Nacional	México	0.00	0.00
Títulos y Valores	Moneda Nacional	México	0.00	0.00
Arrendamientos Financieros	Moneda Nacional	México	0.00	0.00
Deuda Externa			**0.00**	**0.00**
Organismos Financieros Internacionales			0.00	0.00
Deuda Bilateral			0.00	0.00
Titulos y Valores			0.00	0.00
Arrendamientos Financieros			0.00	0.00
Subtotal de Deuda Pública a Corto Plazo			**0.00**	**0.00**
Largo Plazo				
Deuda Interna			**0.00**	**0.00**
Instituciones de Crédito			0.00	0.00
BBVA MEXICO, S.A.	Moneda Nacional	México	0.00	0.00
BANOBRAS, S.N.C.	Moneda Nacional	México	0.00	0.00
BANORTE, S.A.	Moneda Nacional	México	0.00	0.00
SANTANDER, S.A.	Moneda Nacional	México	0.00	0.00
Títulos y Valores	Moneda Nacional	México	0.00	0.00
Arrendamientos Financieros	Moneda Nacional	México	0.00	0.00
Deuda Externa			**0.00**	**0.00**
Organismos Financieros Internacionales			0.00	0.00
Deuda Bilateral			0.00	0.00
Titulos y Valores			0.00	0.00
Arrendamientos Financieros			0.00	0.00
Subtotal de Deuda Pública a Largo Plazo			**0.00**	**0.00**
Total de Otros Pasivos	Moneda Nacional	México	**95,745,946.19**	**90,814,482.65**
Total de Deuda Pública y Otros Pasivos			**95,745,946.19**	**90,814,482.65**

Lic. Carlos Alberto Salazar Estrada
Secretario de Economía y del Trabajo

Dr. Julio Cesar González Caba
Jefe de la Unidad de Apoyo Administrativo

"Bajo protesta de decir verdad declaramos que los Estados Financieros y sus notas, son razonablemente correctos y son responsabilidad del emisor".

GOBIERNO CONSTITUCIONAL DEL ESTADO DE CHIAPAS

SECRETARÍA DE ECONOMÍA Y DEL TRABAJO

SISTEMA CONTABLE 2022

INFORME SOBRE PASIVOS CONTINGENTES

DEL 1o. DE ENERO AL 30 DE JUNIO DE 2022

Fecha: 20/07/2022

De conformidad a las Principales Reglas de Registro y Valoración del Patrimonio (Elementos Generales), emitidas por el Consejo Nacional de Armonización Contable, publicadas en el capítulo reformado en el Diario Oficial de la Federación el 06 de octubre del 2014, y última reforma del 23 de diciembre de 2020, los Pasivos Contingentes consideran:

a) Una obligación posible, surgida a raíz de sucesos pasados, cuya existencia ha de ser confirmada sólo por la ocurrencia, o en su caso, por la no ocurrencia, de uno o más eventos inciertos en el futuro, que no están enteramente bajo el control del organismo público.

b) Una obligación presente, surgida a raíz de sucesos pasados, que no se ha reconocido contablemente porque: no es probable que la entidad tenga que satisfacerla, desprendiéndose de recursos que incorporen beneficios económicos; o bien el importe de la obligación no pueda ser medido con la suficiente fiabilidad.

Al respecto, se informa que este organismo **cuenta a la fecha con un saldo de: 330,321.93**

Laudo a Favor del C. Javier Emmanuel Osorio Alemán mediante expediente Número-590/B/2016.

Lic. Carlos Alberto Salazar Estrada
Secretario de Economía y del Trabajo

Dr. Julio Cesar González Caba
Jefe de la Unidad de Apoyo Administrativo

De conformidad al artículo 46, fracción I, inciso g) y 49 de la Ley General de Contabilidad Gubernamental, así como, a la normatividad emitida por el Consejo Nacional de Armonización Contable, a continuación, se presentan las notas a los estados financieros de la **Secretaría de Economía y del Trabajo**, correspondiente al 30 de junio de 2022, con los siguientes apartados:

- Notas de Desglose,
- Notas de Memoria (Cuentas de Orden), y
- Notas de Gestión Administrativa.

Las cifras mostradas al 30 de junio de 2022, se presentan de conformidad a la estructura de información dictado por el Consejo Nacional de Armonización Contable, publicado en el Diario Oficial de la Federación el 6 de octubre de 2014, reformas del 27 de septiembre de 2018, y 23 de diciembre de 2020.

NOTAS DE DESGLOSE

NOTAS AL ESTADO DE SITUACIÓN FINANCIERA

El Estado de Situación Financiera muestra la posición financiera de **Secretaría de Economía y del Trabajo**, valuados y elaborados de acuerdo con los Postulados Básicos de Contabilidad Gubernamental, Normas y Metodología para la Emisión de Información Financiera y Estructura de los Estados Financieros del Ente Público y Característica de sus Notas, emitidos por el Consejo Nacional de Armonización Contable (CONAC), el cual refleja los bienes y derechos que se clasifican en rubros de acuerdo a su disponibilidad de liquidez al igual que sus obligaciones o compromisos, agrupándolas con relación a su exigibilidad.

ACTIVO

El activo se compone de los fondos, valores, derechos y bienes cuantificados en términos monetarios, los cuales dispone la **Secretaría de Economía y del Trabajo**, para la operatividad y la prestación de servicios públicos, éste se integra como sigue:

Circulante

Efectivo y Equivalentes

El rubro de efectivo y equivalentes al 30 de junio de 2022, asciende a $34,039,219.55 el cual representa el 99.3 por ciento del total de activo circulante, se integra por la disponibilidad financiera para cubrir los compromisos de pagos a los diferentes proveedores, así como, pagos de impuestos y otras contribuciones; así también, para cubrir gastos menores y emergentes, mismos que se encuentran pendientes de ser reintegrados. También, se encuentran los depósitos en garantía por el servicio de telefonía celular

transferidos por la extinta Secretaría del Trabajo; Así como, depósitos en garantía otorgados a Comisión Federal de Electricidad.

CONCEPTO	2022	2021
Efectivo	$ 70,000.00	$ 70,000.00
Bancos/Dependencias y Otros	3,163,612.64	2,745,277.66
Fondos con Afectación Específica	30,760,179,12	40,526,050.42
Depósitos de Fondos de Terceros en Garantía y/o Administración	45,427.79	45,427.79
Suma	**$ 34,039,219.55**	**$ 43,386,755.87**

CONCEPTO	2022	2021
Fondos con Afectación Específica		
Ingresos Estatales	$ 11,495,400.86	$ 10,693,400.86
Fondo General de Participaciones	8,653,825.56	7,860,827.15
Participación por Impuestos Especiales	52,683.57	52,683.57
Fondo de Fiscalización y Recaudación	1,388,402.59	1,626,891.17
Fondo de Compensación	7,045,380.06	6,981,032.74
Fondo de Extracción de Hidrocarburos	158,670.15	0
Impuesto a la Venta Final de Gasolina y Diesel	559,426.02	246,369.12
ISR Participable Estatal		11,756,310.13
Fondo de Compensación de Repecos y Régimen Intermedio	736,222.40	736,222.40
Fiscalización	570.43	570.43
Otros Incentivos Económicos	1,496.19	100,218.66
Otros Subsidios	38,504.43	38,504.43
Ingresos No Gubernamentales	433,019.76	433,019.76
Multas Federales No Fiscales	2,540.00	0
Suma	**$ 30,760,179.12**	**$ 40,526,050.42**

Almacenes

El rubro de almacenes al 30 de junio de 2022, asciende a $250,670.16 el cual representa el 0.7 por ciento del total del activo circulante, este rubro se integra por el registro de material en existencia al cierre del ejercicio anterior y al registro de la existencia de materiales en los almacenes generales de esta **Secretaría de Economía y del Trabajo** correspondiente a este ejercicio.

CONCEPTO	2022	2021
Almacenes		
Almacén de Materiales y Suministros de Consumo	$ 250,670.16	$ 210,449.40
Suma	**$ 250,670.16**	**$ 210,449.40**

No Circulante

Inversiones Financieras a Largo Plazo

Al 30 de junio de 2022, este rubro asciende a $87,939,759.44 el cual representa el 34.8 por ciento del total del activo no circulante, este rubro se integra por la adquisición de títulos y valores para el Fondo Chiapas; así como, por la operatividad de los fideicomisos destinados a otorgar apoyos en créditos y valores a diversos empresarios del sector artesanal en ejercicios anteriores con la finalidad de ser recuperados a largo plazo; integrado de la siguiente manera:
FOFOE: Otorgamiento y recuperación de créditos a empresarios comerciales y de servicios,
FOFESSA: Otorgamiento y recuperación de créditos a empresas del sector artesanal,
Fideicomiso para el Desarrollo Estratégico del Aeropuerto Internacional "Ángel Albino Corzo".
Fideicomiso para la Habilitación y Administración del Recinto Fiscalizado Estratégico Puerto Chiapas
FIPRECH: Fideicomiso para el Impulso de Programas Prioritarios en el Estado de Chiapas.

CONCEPTO	2022	2021
Títulos y Valores a Largo Plazo	$ 34,020,000.00	$ 34,020,000.00
Fideicomisos, Mandatos y Contratos Análogos	53,919,759.44	52,102,396.25
Suma	**$ 87,939,759.44**	**$ 86,122,396.25**

CONCEPTO	2022	2021
Títulos y Valores a Largo Plazo		
Adquisición de Acciones	$ 34,020,000.00	$ 34,020,000.00
Suma	**$ 34,020,000.00**	**$ 34,020,000.00**

CONCEPTO	2022	2021
Fideicomisos, Mandatos y Contratos Análogos		
Fondo de Financiamiento para las Empresas de Solidaridad del Sector Artesanal (FOFESSA)	$ 3,543,266.12	$ 3,481,895.60
Fondo de Fomento Económico Chiapas Solidario (FOFOE)	18,858,699.87	18,040,572.36

Fideicomiso para el Desarrollo Estratégico del Aeropuerto Internacional "Ángel Albino Corzo"	563,808.95	555,799.01
Fideicomiso para la Habilitación y Administración del Recinto Fiscalizado Estratégico Puerto Chiapas	4,531,180.45	4,240,484.49
Fideicomiso para el Impulso de Programas Prioritarios en el Estado de Chiapas (FIPRECH)	26,422,804.05	25,783,644.79
Suma	**$ 53,919,759.44**	**$ 52,102,396.25**

Derechos a Recibir Efectivo o Equivalentes a Largo Plazo

Este rubro al 30 de junio del 2022 asciende a $4,922,056.80, el cual representa el 1.9 por ciento del total del activo no circulante, este rubro se integra por deudores pendientes de recuperar de ejercicios anteriores, saldo por reintegrar de la Secretaría de Turismo por arrendamiento de elevador, Deudores sujetos a resolución judicial del ejercicio fiscal 2006, debido a fraude y falsificación de documentos, reclasificación de construcciones en proceso en bienes propios a deudores diversos ya que la obra del Observatorio de Trabajo Infantil y Adolecente del Estado de Chiapas (OTIACH) no fue concluida.

CONCEPTO	2022	2021
Documentos por Cobrar a Largo Plazo	$ 7,633.60	$ 7,633.60
Deudores Diversos a Largo Plazo	4,914,423.20	4,914,423.20
Suma	**$ 4,922,056.80**	**$ 4,922,056.80**

CONCEPTO	2022	2021
Documentos por Cobrar a Largo Plazo		
Secretaría de Turismo por Reintegrar	$ 7,633.60	$ 7,633.60
Suma	**$ 7,633.60**	**$ 7,633.60**

CONCEPTO	2022	2021
Deudores Diversos a Largo Plazo		
Por Gastos a Comprobar	$ 5,543.89	$ 5,543.89
Deudores Sujetos a Resolución Judicial	4,908,879.31	4,908,879.31
Suma	**$ 4,914,423.20**	**$ 4,914,423.20**

Bienes Inmuebles, Infraestructura y Construcciones en Proceso

Este rubro al 30 de junio del 2022, asciende a $ 59,079,607.91 el cual representa el 23.5 por ciento del total del activo no circulante, integrado por la adquisición efectuada en ejercicios anteriores con recursos presupuestales del terreno destinado para la construcción del Aeropuerto Internacional "Ángel Albino Corzo", Parque Industrial de Tuxtla Gutiérrez, Chiapas al Pie del Cañón, Delegación Estatal de Empleo, así también, por el registro de los bienes inmuebles propiedad de los fideicomisos sectorizados a esta Secretaría.

CONCEPTO	2022	2021
Bienes Inmuebles Infraestructura y Construcciones en Proceso		
Terrenos	$ 11,634,501.00	$ 11,634,501.00
Edificios no Habitacionales	19,170,000.00	19,170,000.00
Construcciones en Proceso en Bienes Propios	28,275,106.91	28,275,106.91
Suma	**$ 59,079,607.91**	**$ 59,079,607.91**

Bienes Muebles

Este rubro representa los bienes muebles que son propiedad de la **Secretaría de Economía y del Trabajo,** como son: Mobiliario y Equipo de Administración, Mobiliario y Equipo Educacional y Recreativo, Equipo Instrumental Médico y de Laboratorio, Vehículos y Equipo de Transporte, Maquinaria, Otros Equipos y Herramientas, que aún se encuentran en buenas condiciones y que son básicos para la operatividad del mismo; los cuales fueron adquiridos con recursos presupuestales, así como, algunos fueron obtenidos mediante transferencias de otros organismos, en el periodo que se informa, así como, en ejercicios anteriores.
Al 30 de junio de 2022, este rubro asciende a $ 56,077,640.98 que representa el 22.2 por ciento del activo no circulante.

CONCEPTO	2022	2021
Mobiliario y Equipo de Administración	$ 22,305,181.70	$ 22,305,181.70
Mobiliario y Equipo Educacional y Recreativo	847,256.70	847,256.70
Equipo e Instrumental Médico y de Laboratorio	8,000.00	8,000.00
Vehículos y Equipo de Transporte	11,614,543.49	11,756,505.49
Maquinaria, Otros Equipos y Herramientas	21,302,659.09	21,302,659.09
Suma	**$ 56,077,640.98**	**$ 56,219,602.98**

Activos Intangibles

Este rubro representa los activos intangibles que son propiedad de la **Secretaría de Economía y del Trabajo,** como son: software informático que consta de programas de control de cartera, proveniente del fideicomiso Fondo de Financiamiento para las Empresas de Solidaridad del Sector Artesanal de Chiapas (FOFESSA) y licencias de programas informáticos del fideicomiso Fondo de Fomento Económico (FOFOE), los cuales fueron adquiridos con recursos presupuestales, en ejercicios anteriores.
Al 30 de junio de 2022, este rubro asciende a $2,029,572.85 el cual representa el 0.8 por ciento del total del activo no circulante.

CONCEPTO	2022	2021
Software	$ 2,019,797.85	$ 2,019,797.85
Licencias	9,775.00	9,775.00
Suma	**$ 2,029,572.85**	**$ 2,029,572.85**

Depreciación, Deterioro y Amortización Acumulada de Bienes

Este rubro representa la depreciación aplicada a los bienes tangibles que son propiedad de la **Secretaría de Economía y del Trabajo,** para lo cual se utilizó la guía de vida útil estimada y porcentajes de depreciación, de acuerdo a los procedimientos y a las normas establecidas para el ejercicio 2022.

Al periodo que se informa, este rubro asciende a $ 7,715,968.09 el cual representa una disminución del 3.1 por ciento del total del activo no circulante.

CONCEPTO	2022	2021
Depreciación Acumulada de Bienes Muebles	$ (7,715,968.09)	$ (7,715,968.09)
Suma	**$ (7,715,968.09)**	**$ (7,715,968.09)**

CONCEPTO	MONTO DEL BIEN	DEPRECIACIÓN DEL EJERCICIO	DEPRECIACIÓN ACUMULADA	TASA APLICADA
Mobiliario y Equipo de Administración	$22,843,398.03	$ 0	$(2,913,943.25)	10 y 33.3 %
Mobiliario y Equipo Educacional y Recreativo	$847,256.70	0	$(343,358.09)	20 y 33.3 %
Vehículos y Equipo de Transporte	$13,986,335.51	0	$(2,729,730.31)	20 %
Maquinaria, Otros Equipos y Herramientas	$21,368,801.62	0	$(1,728,936.44)	10 %
Suma	**$59,045,791.86**	**$ 0**	**$(7,715,968.09)**	

Activos Diferidos

Al 30 de junio de 2022, este rubro refleja un monto de $50,407,451.47 el cual representa el 19.9 por ciento del total del activo no circulante, Se encuentra integrado principalmente por los recursos otorgados para el pago de Nómina de Sueldos a Funcionarios y Empleados, 2% de I.S.N., pagos a proveedores y prestadores de servicios por transferencia de la extinta Secretaría del Trabajo, Arrendamientos del nivel 15 y 16 de la Torre, Chiapas, a nombre de la Sociedad Operadora de la Torre, Chiapas, S.A. DE .C.V. de los ejercicios 2011 y 2012, pago a Viajes Lido S.A. DE C.V., así como, por operaciones que están en proceso de

regularización presupuestal y contable del periodo que se informa.

CONCEPTO	2022	2021
Estudios, Formulación y Evaluación de Proyectos	$ 1,972,000.00	$ 1,972,000.00
Otros Activos Diferidos	48,435,451.47	48,433,687.16
Suma	**$ 50,407,451.47**	**$ 50,405,687.16**

CONCEPTO	2022	2021
Estudios, Formulación y Evaluación de Proyectos		
Costo de Estudios de Preinversión	$ 1,972,000.00	$ 1,972,000.00
Suma	**$ 1,972,000.00**	**$ 1,972,000.00**

CONCEPTO	2022	2021
Otros Activos Diferidos		
Otros Ingresos de Libre Disposición	$ 1,810,232.42	$ 1,810,232.42
Ingresos Estatales	43,477,007.83	43,477,007.83
Fondo General de Participaciones	2,665,682.91	2,665,682.91
Fondo de Fiscalización y Recaudación	145,726.75	145,726.75
Fondo de Compensación	1,955.93	1,955.93
Fondo de Extracción de Hidrocarburos	1,901.03	1,901.03
Otros Subsidios	328,803.82	326,523.90
Fondo de Inversión para las Entidades Federativas	1,764.31	2,279.92
Ingresos no Gubernamentales	2,376.47	2,376.47
Suma	**$ 48,435,451.47**	**$ 48,433,687.16**

PASIVO

Es el conjunto de cuentas que permite el registro de las obligaciones contraídas por la **Secretaría de Economía y del Trabajo**, para el desarrollo de sus funciones y la prestación de los servicios públicos. Al 30 de junio de 2022, los estados financieros reflejan principalmente pasivo circulante o corto plazo, es decir, aquellas obligaciones en que la exigibilidad de pago es menor a un año, así también, pasivo no circulante o a largo plazo que representa las obligaciones con vencimiento posterior a un año.

Circulante

Cuentas por Pagar a Corto Plazo

Al 30 de junio de 2022, este rubro asciende a $6,590,423.70 el cual representa el 100 por ciento del total del pasivo circulante, se integra principalmente por las aportaciones patronales al IMSS e ISSTECH del ejercicio

en curso.
Se integra también por los compromisos contraídos por la adquisición de bienes de consumo e inventariables, y por la contratación de servicios con proveedores, necesarios para el funcionamiento del organismo, las cuales se encuentran pendiente de pago.

Así también por el registro de Subsidios al personal de baja correspondiente a la partida 43909.- Subsidios por Otras Medidas Económicas.

Además, se integra por las retenciones y contribuciones a favor de terceros como son: 10 por ciento del I.S.R. por Arrendamiento y Honorarios, así como el 2 por ciento del Impuesto sobre Nóminas a prestadores de servicios y 6 por ciento adicional al Impuesto sobre Nóminas a prestadores de servicios, 0.5 por ciento de inspección y vigilancia, 1 por ciento de Obras y Servicios de Beneficio Social, 3 por ciento de aportaciones al Colegio de Ingenieros Civiles de Chiapas A.C. (CICCH) y otras retenciones a terceros, los cuales se encuentran pendientes de enterar.

También, se encuentran registrados los rendimientos bancarios, viáticos y los anticipos de ministraciones de ejercicios anteriores, mismos que se encuentran pendientes de regularizar, para ello se está llevando a cabo las gestiones correspondientes ante la Secretaría de Hacienda.

CONCEPTO	VENCIMIENTO (DÍAS)	2022	2021
Servicios Personales por Pagar a Corto Plazo	≤ 365	$ 335,935.94	$ 669,231.10
Proveedores por Pagar a Corto Plazo	≤ 365	1,057,406.75	92,823.88
Contratistas por Obras Publicas por Pagar a Corto Plazo	≤ 365	5,010,645.11	11,099,566.58
Transferencias Otorgadas por Pagar a Corto Plazo	≤ 365	0	307,914.10
Retenciones y Contribuciones por Pagar a Corto Plazo	≤ 365	168,764.26	354,210.23
Otras Cuentas por Pagar a Corto Plazo	≤ 365	17,671.64	21,576.09
	Suma	**$ 6,590,423.70**	**$ 12,545,321.98**

No Circulante

Cuentas por Pagar a Largo Plazo

Este rubro asciende a $5,661,790.18 que representa el 6.7 por ciento del total del pasivo no circulante y refleja el registro de los compromisos contraídos a largo plazo, por la adquisición de bienes de consumo e inventariables, por la contratación de servicios con proveedores, y por otras deudas comerciales, así como, estimaciones por las obligaciones contraídas con contratistas por obra pública en bienes de dominio público

y en bienes propios, las cuales se encuentran pendientes de liquidar al 30 de junio de 2022.

CONCEPTO	VENCIMIENTO (DÍAS)	2022	2021
Proveedores por Pagar a Largo Plazo	> 365	$ 5,661,790.18	$ 5,661,790.18
	Suma	**$ 5,661,790.18**	**$ 5,661,790.18**

Pasivos Diferidos a Largo Plazo

Al 30 de junio de 2022, este rubro asciende a $77,845,271.13 y representa el 92.4 por ciento del total del pasivo no circulante y corresponde principalmente por las prestaciones salariales como son: sueldos y salarios, aguinaldo devengado no pagado, así como, las aportaciones patronales al IMSS, ISSTECH e INFONAVIT.

Además, se integra por las retenciones y contribuciones a favor de terceros como son: 2 por ciento de impuestos sobre nóminas, 10 por ciento de I.S.R. por honorarios, 2 por ciento del Impuesto Sobre Nóminas a Prestadores de Servicios, I.S.S.S., I.S.R. y gastos funerarios.

También se encuentran registrados los abonos bancarios por aclarar, los rendimientos bancarios, los reintegros de recursos, así como, las ayudas sociales a personas y a instituciones de enseñanza y otras retenciones a terceros.

Así como, el traspaso de recursos del Fideicomiso para el Impulso de Programas Prioritarios en el Estado de Chiapas (FIPRECH).

CONCEPTO	VENCIMIENTO (DÍAS)	2022	2021
Pasivos Diferidos a Largo Plazo	> 365	$ 77,845,271.13	$ 77,208,511.88
	Suma	**$ 77,845,271.13**	**$ 77,208,511.88**

Fondos y Bienes de Terceros en Garantía y/o Administración a Largo Plazo

Al 30 de junio de 2022, este rubro asciende a $ 386,675.71 el cual representa el 0.5 por ciento del total del pasivo no circulante y corresponde principalmente a las obligaciones con recursos ajenos, así como, por las retenciones y descuentos a favor de terceros correspondiente al periodo que se informa, así como, de ejercicios anteriores.

CONCEPTO	NATURALEZA	2022	2021
Fondos en Administración a Largo Plazo			
Obligaciones con Recursos Ajenos			
Otras Cuentas	Acreedora	$ 386,675.71	$ 0.22
	Suma	**$ 386,675.71**	**$ 0.22**

Provisiones a Largo Plazo

Al 30 de junio de 2022, este rubro asciende a $ 330,321.93 y representa el 0.4 por ciento del total del pasivo no circulante y corresponde al pago pendiente de realizar por concepto de laudos a favor del C. Javier Emanuel Osorio Alemán expediente No. 590/B/2016.

CONCEPTO	VENCIMIENTO (DÍAS)	2022	2021
Provisiones a Largo Plazo	> 365	$ 330,321.93	$ 330,321.93
	Suma	**$ 330,321.93**	**$ 330,321.93**

NOTAS AL ESTADO DE ACTIVIDADES

El Estado de Actividades refleja el resultado entre el saldo total de los ingresos captados y el saldo total de los gastos incurridos por la **Secretaría de Economía y del Trabajo**, cuya diferencia positiva o negativa determina el ahorro o desahorro del 1 de enero al 30 de junio de 2022, sin considerar la inversión física en Bienes Muebles e Inmuebles, Infraestructura y Construcciones en Proceso. De esta forma el resultado durante este periodo refleja un ahorro por $1,955,537.63

Ingresos y Otros Beneficios

Participaciones, Aportaciones, Convenios, Incentivos Derivados de la Colaboración Fiscal, Fondos Distintos de Aportaciones, Transferencias, Asignaciones, Subsidios y Subvenciones, y Pensiones y Jubilaciones

Al 30 de junio de 2022, este rubro está integrado por recursos presupuestales radicados a través de transferencias que la Secretaría de Hacienda realiza con base al presupuesto autorizado, para llevar a cabo las actividades de la **Secretaria de Economía y del Trabajo.**

CONCEPTO	NATURALEZA	2022	2021
Participaciones, Aportaciones, Convenios, Incentivos Derivados de la Colaboración Fiscal, Fondos Distintos de Aportaciones, Transferencias, Asignaciones, Subsidios y Subvenciones, y Pensiones y Jubilaciones			
Transferencias, Asignaciones, Subsidios y Subvenciones, y Pensiones y Jubilaciones	Acreedora	$ 60,821,892.08	$ 150,214,500.81
	Suma	**$ 60,821,892.08**	**$ 150,214,500.81**

Otros Ingresos y Beneficios

El rubro de Otros Ingresos y Beneficios, corresponden a ingresos obtenidos al 30 de junio de 2022, por concepto de ingresos por apertura de cuentas bancarias y por diferencias a favor en el pago de impuestos y facturas.

CONCEPTO	NATURALEZA	2022	2022
Otros Ingresos y Beneficios			
Otros Ingresos y Beneficios Varios	Acreedora	$ 2.66	$ 3.72
	Suma	**$ 2.66**	**$ 3.72**
Total de Ingresos y Otros Beneficios		**$ 60,821,892.08**	**$ 150,214,504.53**

Gastos y Otras Pérdidas

Los gastos y otras pérdidas lo integran todas las erogaciones realizadas en la operatividad al 30 de junio de 2022, principalmente en los capítulos 1000 Servicios Personales, 2000 Materiales y Suministros, 3000 Servicios Generales y 4000 Transferencias, Asignaciones, Subsidios y Otras Ayudas.

CONCEPTO	2022	2021
Gastos y Otras Pérdidas		
Gastos de Funcionamiento		
Servicios Personales	$ 31,786,992.70	$ 73,000,993.72
Materiales y Suministros	949,987.39	2,147,872.73
Servicios Generales	4,739,892.67	20,037,657.13
Transferencias, Asignaciones, Subsidios y Otras Ayudas		
Subsidios y Subvenciones	33,796.64	1,884,225.51
Ayudas Sociales	890,000.00	6,324,136.50
Transferencias a Fideicomisos, Mandatos y Contratos Análogos	20,465,687.71	25,953,252.50
Otros Gastos y Pérdidas Extraordinarias		
Otros Gastos	0	97,794.52
Total de Gastos y Otras Pérdidas	**$ 58,866,357.11**	**$ 129,445,932.61**

Del total de los Gastos y Otras Pérdidas, se explican aquellas que en lo individual representan el 10 por ciento o más, de la totalidad de las mismas, el cual se integra de la siguiente manera: el importe de $31,786,992.70 correspondiente a pagos de sueldos y salarios del personal que labora en la **Secretaría de Economía y del Trabajo**, el importe de $4,739,892.67 que corresponde a pagos a prestadores de servicios para el desarrollo de las actividades y funcionamiento de esta Secretaría de Economía.

Así mismo, derivado del análisis comparativo de los Gastos y Otras pérdidas al periodo que se informa, se explican las cuentas que representan una variación significativa en relación al ejercicio anterior, integrado por: **Servicios Personales** con un decremento de $41,214,001.02 que corresponde pago de sueldos y salario del personal que labora en esta secretaría, **Servicios Generales** con un decremento de $15,297,764.46, **Ayudas Sociales** con un decremento de $5,434,136.50, **Transferencias a Fideicomisos, Mandatos y Contratos Análogos** con un decremento de $5,487,564.79 que corresponde a la transferencia de recursos al Fideicomiso Público de Inversión y Administración para la Habilitación y Administración del Recinto Fiscalizado Estratégico Puerto Chiapas y transferencia de recursos para el proyecto "Fondo de Garantía para MIPyMES".

NOTAS AL ESTADO DE VARIACIÓN EN LA HACIENDA PÚBLICA

La Hacienda Pública representa el importe de los bienes y derechos que son propiedad de la **Secretaría de Economía y del Trabajo**, dicho importe es modificado principalmente por el resultado positivo obtenido al 30 de junio de 2022, el cual asciende a $1,955,537.63.

El Estado de Variación en la Hacienda Pública muestra las modificaciones o cambios realizados en la Hacienda Pública, dichas variaciones representan las adquisiciones de bienes muebles e inmuebles consideradas como inversión, así como, la disponibilidad para la continuidad de obras en proceso, de la misma manera, es afectado por el resultado derivado del registro de operaciones de ejercicios anteriores por reintegros, depuración contable, devoluciones, transferencias de saldos de programas y de fideicomisos no recuperables, regularización de saldos, donaciones, y por la aplicación de los ADEFAS; a la fecha que se informa, la Hacienda Pública refleja un saldo de $196,215,528.42.

Así también, es modificado por el aumento o disminución al patrimonio, derivado del registro de movimientos realizados durante el periodo que se informa. A la fecha que se informa la modificación neta negativa al patrimonio es de $2,698,686.52.

CONCEPTO		2022	2021
Patrimonio Contribuido			
Donaciones de Capital		$ 1,156,371.04	$ 1,156,371.04
Patrimonio Generado			
Resultados del Ejercicio (Ahorro/Desahorro)		1,955,537.63	20,768,571.92
Resultados de Ejercicios Anteriores		193,103,619.75	176,989,271.98
	Suma	**$ 196,215,528.42**	**$ 198,914,214.94**

Patrimonio Contribuido

Donaciones de Capital

El importe de $1,156,371.04, se integra por las donaciones recibidas por concepto de mobiliario y equipo de administración procedentes del extinto "Fideicomiso para Apoyar la Instalación de Empresas en el Parque Agroindustrial al Pie del Cañón (FIPAAC)" que fueron dados de baja por concepto de deterioro en la cuenta correspondiente a Bienes Muebles.

CONCEPTO	NATURALEZA	2022	2021
Patrimonio Contribuido			
Donaciones de Capital	Acreedora	$ 1,156,371.04	$ 1,156,371.04
	Suma	**$ 1,156,371.04**	**$ 1,156,371.04**

Patrimonio Generado

Resultados del Ejercicio (Ahorro/Desahorro)

El resultado positivo obtenido al periodo que se informa asciende a $1,955,537.63 y representa las adquisiciones de bienes muebles consideradas como inversión, así como la disponibilidad financiera para cubrir gastos de operación y/o inversión.

CONCEPTO	PROCEDENCIA	2022	2021
Patrimonio Generado			
Resultados del Ejercicio (Ahorro/Desahorro)	Ingresos y Otros Beneficios menos Gastos y Otras Pérdidas	$ 1,955,537.63	$ 20,768,571.92
	Suma	**$ 1,955,537.63**	**$ 20,768,571.92**

Resultados de Ejercicios Anteriores

Este rubro se integra principalmente por saldos de años anteriores, así como, por el traspaso del resultado del ejercicio anterior, efectuado al inicio del presente ejercicio; también se incluyen, aquellos movimientos realizados en el periodo que se informa por concepto de: transferencias de bienes muebles e inmuebles a otras dependencias u organismos públicos, bajas de activos por encontrarse defectuosos e inservibles y por actas circunstanciadas de hechos, así como, reintegros de años anteriores y depuración de saldos.

CONCEPTO	PROCEDENCIA	2022	2021
Patrimonio Generado			
Resultados de Ejercicios Anteriores	Traspaso de Saldos, Transferencias, Bajas de Bienes, Reintegros, y Depuración Contable.	$ 193,103,619.75	$ 176,989,271.98
	Suma	**$ 193,103,619.75**	**$ 176,989,271.98**

NOTAS AL ESTADO DE FLUJOS DE EFECTIVO

Efectivo y Equivalentes

El análisis de los saldos inicial y final que figuran en la última parte del Estado de Flujos de Efectivo en la cuenta de efectivo y equivalentes es como sigue:

CONCEPTO	2022	2021
Efectivo	$ 70,000.00	$ 70,000.00
Bancos/Dependencias y Otros	3,163,612.64	2,745,277.66
Fondos con Afectación Específica	30,760,179.12	40,526,050.42
Depósitos de Terceros en Garantía y/o Administración	45,427.79	45,427.79
Total de Efectivo y Equivalentes	**$ 34,039,219.55**	**$ 43,386,755.87**

Al 30 de junio de 2022, no se realizaron adquisiciones de bienes muebles e inmuebles.

A continuación, se presenta la Conciliación de los Flujos de Efectivo Netos de las Actividades de Operación y saldos de Resultados del Ejercicio (Ahorro/Desahorro):

CONCEPTO	2022	2021
Resultados del Ejercicio Ahorro/Desahorro	$ 1,955,537.63	$ 20,768,571.92
Movimientos de partidas (o rubros) que no afectan al efectivo		
Disminución de Inventarios	0	0
Flujos de Efectivo Netos de las Actividades de Operación	**$ 1,955,537.63**	**$ 20,768,571.92**

CONCILIACIÓN ENTRE LOS INGRESOS PRESUPUESTARIOS Y CONTABLES CORRESPONDIENTE DEL 1 DE ENERO AL 30 DE JUNIO DE 2022 (Pesos)	
Total de Ingresos Presupuestarios	**$60,821,892.08**

Más Ingresos Contables No Presupuestarios	**2.66**
Ingresos Financieros	
Incremento por Variación de Inventarios	
Disminución del Exceso de Estimaciones por Pérdida o Deterioro u	
Obsolescencia	
Disminución del Exceso de Provisiones	
Otros ingresos y Beneficios Varios	2.66
Otros Ingresos Contables no Presupuestarios	

Menos Ingresos Presupuestarios No Contables	**0**
Aprovechamientos Patrimoniales	
Ingresos Derivados de Financiamientos	
Otros ingresos Presupuestarios no Contables	

Total de Ingresos Contables	$ 60,821,894.74

CONCILIACIÓN ENTRE LOS EGRESOS PRESUPUESTARIOS Y LOS GASTOS CONTABLES CORRESPONDIENTE DEL 1 DE ENERO AL 30 DE JUNIO DE 2022 (Pesos)	
Total de Egresos Presupuestarios	**$59,026,656.87**
Menos Egresos Presupuestarios No Contables	**160,299.76**
Materias Primas y Materiales de Producción y Comercialización	
Materiales y Suministros	160,299.76
Mobiliario y Equipo de Administración	
Mobiliario y Equipo Educacional y Recreativo	
Equipo e Instrumental Médico y de Laboratorio	
Vehículos y Equipo de Transporte	
Equipo de Defensa y Seguridad	
Maquinaria, Otros Equipos y Herramientas	
Activos Biológicos	
Bienes Inmuebles	
Activos Intangibles	
Obra Pública en Bienes de Dominio Público	
Obra Pública en Bienes Propios	
Acciones y Participaciones de Capital	
Compra de Títulos y Valores	
Concesión de Préstamos	
Inversiones en Fideicomisos, Mandatos y Otros Análogos	
Provisiones para Contingencias y Otras Erogaciones Especiales	
Amortización de la Deuda Pública	
Adeudos de Ejercicios Fiscales Anteriores (ADEFAS)	
Otros Egresos Presupuestarios No Contables	
Más Gastos Contables No Presupuestarios	**0**
Estimaciones, Depreciaciones, Deterioros, Obsolescencia y Amortizaciones	
Provisiones	
Disminución de Inventarios	
Aumento por Insuficiencia de Estimaciones por Pérdida o Deterioro u Obsolescencia	
Aumento por Insuficiencia de Provisiones	
Otros Gastos	
Otros Gastos Contables No Presupuestarios	
Total de Gastos Contables	$ 58,866,357.11

NOTAS DE MEMORIA (CUENTAS DE ORDEN)

Las cuentas de orden se utilizan para registrar los movimientos de valores que no afecten o modifiquen el balance de la **Secretaría de Economía y del Trabajo**, sin embargo, su incorporación en libros es necesaria con fines de recordatorio contable, de control y en general sobre los aspectos administrativos, o bien, para consignar sus derechos o responsabilidades contingentes que puedan, o no, presentarse en el futuro.

Al 30 de junio de 2022, las cuentas que se manejan para efectos de estas Notas son las siguientes:

- **Contables**: No presenta saldos al 30 de junio de 2022:

CONCEPTO	2022
Cuentas de Orden Contables	**$ 0**
Contables	**0**
Valores	
Emisión de Obligaciones	
Avales y Garantías	
Juicios	
Contratos para Inversión Mediante Proyectos para Prestación de Servicios (PPS) y Similares	
Bienes en Concesionados o en Comodato	

- **Presupuestarias:**
  - **Cuentas de Ingresos:** Las cuentas presupuestarias de ingresos que se utilizan son: Ley de Ingresos Estimada, Ley de Ingresos por Ejecutar, Modificaciones a la Ley de Ingresos Estimada, Ley de Ingresos Devengada, Ley de Ingresos Recaudada a continuación se presenta el total del presupuesto de la **Secretaría de Economía y del Trabajo.**
  - **Cuentas de Egresos:** Las cuentas presupuestarias de egresos que se utilizan son: Presupuesto de Egresos Aprobado, Modificaciones al Presupuesto de Egresos Aprobado, Presupuesto de Egresos por Ejercer, Presupuesto de Egresos Comprometido, Presupuesto de Egresos Devengado, Presupuesto de Egresos Ejercido y Presupuesto de Egresos Pagado, a continuación, se presenta el total del presupuesto de la **Secretaría de Economía y del Trabajo.**

CONCEPTO	2022
Cuentas de Orden Presupuestarias	
Cuentas de Ingresos	
Ley de Ingresos Estimada	0
Ley de Ingresos por Ejecutar	0
Modificaciones a la Ley de Ingresos Estimada	0
Ley de Ingresos Devengada	0
Ley de Ingresos Recaudada	0
Cuentas de Egresos	
Presupuesto de Egresos Aprobado	104,919,466.57
Modificaciones al Presupuesto de Egresos Aprobado	22,238,177.98
Presupuesto de Egresos por Ejercer	67,780,074.40
Presupuesto de Egresos Comprometido	350,913.28
Presupuesto de Egresos Devengado	231,660.79
Presupuesto de Egresos Ejercido	1,099,699.22
Presupuesto de Egresos Pagado	57,695,296.86

NOTAS DE GESTIÓN ADMINISTRATIVA

1.- Introducción

La **Secretaría de Economía y del Trabajo**; es un ente auxiliar del Ejecutivo Estatal, que tiene a su cargo el despacho de los asuntos que encomienda la ley orgánica de la Administración Pública del Estado de Chiapas.

La Secretaría de Economía y del Trabajo es la instancia facultada para establecer y dirigir las políticas en materia de economía de la administración pública estatal, de conformidad con los objetivos, metas y lineamientos que determine el titular del poder ejecutivo.

MISIÓN
Fortalecer el desarrollo económico del estado a través de la atracción de capitales en sectores estratégicos; impulsar el mercado interno y las exportaciones; apoyar e impulsar a emprendedores y fortalecer la competitividad de las empresas; generar las condiciones necesarias para el desarrollo logístico e industrial del estado; instrumentar las estrategias para incorporar la población desocupada al mercado laboral con una vinculación de calidad; promocionar el desarrollo de relaciones laborales armónicas, basadas en el respeto al marco laboral vigente a fin de que lo anterior posibilite un sector económico y laboral competitivo que permita mejorar las condiciones de vida de los chiapanecos.

VISIÓN
Ser modelo de competitividad y desarrollo económico a nivel nacional e internacional mediante la generación de las condiciones necesarias para el equilibrio e impulso de la estructura productiva del estado que permita la incorporación de más chiapanecos a un trabajo decente y digno respetando los derechos de los trabajadores y empleadores, impulsando una cultura innovadora y de formalidad con empresas productivas

y competitivas que posibilite un crecimiento sostenido, sostenible y con equidad.

2.- Panorama Económico y Financiero

La situación económica y financiera de la **Secretaría de Economía y del Trabajo** fue aceptable durante el ejercicio; debido a que fueron tomados en cuenta todos los lineamientos y normas emitidos por el Consejo Nacional de Armonización Contable (CONAC), y los recursos ministrados por la Secretaría de Hacienda fueron presupuestados y erogados de manera adecuada tanto presupuestal, contable y financiera.

3.- Autorización e Historia

a) Fecha de Creación

Se crea la Secretaría de Economía a través del Decreto No.319, publicado en el Periódico Oficial No.057, Segunda Sección, Tomo III, de fecha 07 de noviembre de 2007.

b) Principales Cambios en su Estructura

A través del Decreto No. 019, publicado en el Periódico Oficial No. 132 Segunda Sección, Tomo III, de fecha 24 de Diciembre de 2008, mediante el cual los recursos humanos, materiales y financieros, además de los compromisos y procedimientos contraídos por la Secretaría de Turismo y Proyectos Estratégicos, así como las atribuciones y referencias que otras leyes le asignen en materia de corredores comerciales, comercio y fomento económico, fueron transferidos, asumidos y conferidos a la Secretaría de Economía.

Derivado de las reformas a la Ley Orgánica de la Administración Pública del Estado de Chiapas, mediante Dictamen No. SH/025/2009, de fecha 16 de Enero de 2009, se autorizó la reestructuración orgánica de la Secretaría de Economía, con vigencia a partir del 01 de Enero de 2009, la cual considera su cambio de sede, de la ciudad de Tapachula de Córdova y Ordoñez, Chiapas, a la ciudad de Tuxtla Gutiérrez, Chiapas, así como el cambio de denominación de la ahora Subsecretaria de Industrialización y Promoción de Inversiones de esta Secretaría y la incorporación de la Subsecretaría de Micro, Pequeñas, Medianas y Grandes Empresas proveniente de la Secretaría de Turismo.

Mediante Periódico Oficial No. 346, Cuarta Sección, Tomo III, de fecha 30 de septiembre de 2011, a través del Decreto No. 046, se reforman, adicionan y derogan diversas disposiciones de la Ley Orgánica de la Administración Pública del Estado de Chiapas, en el que adicionan atribuciones a la Secretaría de Economía, en materia de Energía Eléctrica.

Con fecha 22 de agosto de 2012, mediante el Periódico Oficial No. 384, Tomo III, Publicación No. 3408-A-2012, se emite el decreto por el que se crea la Comisión Estatal de Mejora Regulatoria, como Órgano Desconcentrado de la Secretaría de Economía, por lo que los recursos humanos, materiales y financieros, de la Subsecretaria de Mejora Regulatoria, serán transferidos al nuevo Organismo Público. Derivado de ello, se emitió el Dictamen Técnico No. SH/SUBA/DGRH/DEO/175/2012, de fecha 20 de septiembre de 2012, en el que se cancela la Subsecretaría de Mejora Regulatoria con sus Órganos Administrativos y se crea la Comisión Estatal de Mejora Regulatoria.
Mediante Periódico Oficial No. 414 de fecha 08 de Diciembre del 2018, a través del Decreto No. 20, se describen de manera específica algunos de los cambios particulares que se consideran en la Ley, siguiendo

el orden en el que se presenta la organización e integración de la Administración Pública estatal centralizada, reorganización y reingeniería administrativa, por lo cual la Secretaría del Trabajo se fusiona con la Secretaría de Economía, procurando con ello, dar mayor énfasis a las funciones de promoción del empleo, uno de los ejes rectores de las políticas implementadas por el Presidente de la Republica, y detonar el desarrollo económico integral del Estado.

4.- Organización y Objeto Social

a) Objeto Social

La **Secretaría de Economía y del Trabajo,** es responsable de integrar y difundir con oportunidad las acciones y hechos de interés social, económico y político de la gestión gubernamental.

b) Principal Actividad

- Fomentar la instalación y consolidación de empresas.
- La promoción del Estado ante inversionistas nacionales e internacionales.
- El otorgamiento de incentivos y apoyo logístico.
- Comercializar y posicionar productos chiapanecos en los mercados regionales, nacionales e internacionales, a través de la promoción.
- Asistencia técnica y la mejora de sus procesos de comercialización.
- Promover e impulsar la instalación del programa de mejora regulatoria.
- Apoyar y orientar a empresarios y emprendedores para la apertura rápida de empresas, a través de la simplificación administrativa.
- Fomentar el desarrollo de las regiones.

c) Ejercicio Fiscal

Ejercicio 2022

d) Régimen Jurídico

La **Secretaría de Economía y del Trabajo;** está registrada ante el Servicio de Administración Tributaria como persona moral con fines no lucrativos, cuya actividad económica es la administración pública estatal en general, y sus obligaciones son las siguientes:

- Presentar la declaración y pago provisional mensual de retenciones de impuestos sobre la renta (ISR), y sueldos y salarios.
- Presentar la declaración anual donde se informe sobre las retenciones de los trabajadores que recibieron sueldos y salarios, y trabajadores asimilados a salarios.
- Presentar declaración informativa anual de subsidio al empleo.

e) Consideraciones Fiscales del Ente

La **Secretaría de Economía y del Trabajo,** se ubica dentro de las personas morales a que se refiere el artículo 95 y 102 de la LISR, pero tiene otras obligaciones como:

- *Presentar la declaración y pago provisional de retenciones de ISR por Sueldos y Salarios*
- *INFONAVIT*

- *IMSS*
- *2% Impuesto Sobre Nóminas*
- *10% de ISR por Arrendamientos de Inmuebles*
- *2% Impuesto Sobre Nóminas a prestadores de servicios*

f) Estructura Organizacional Básica

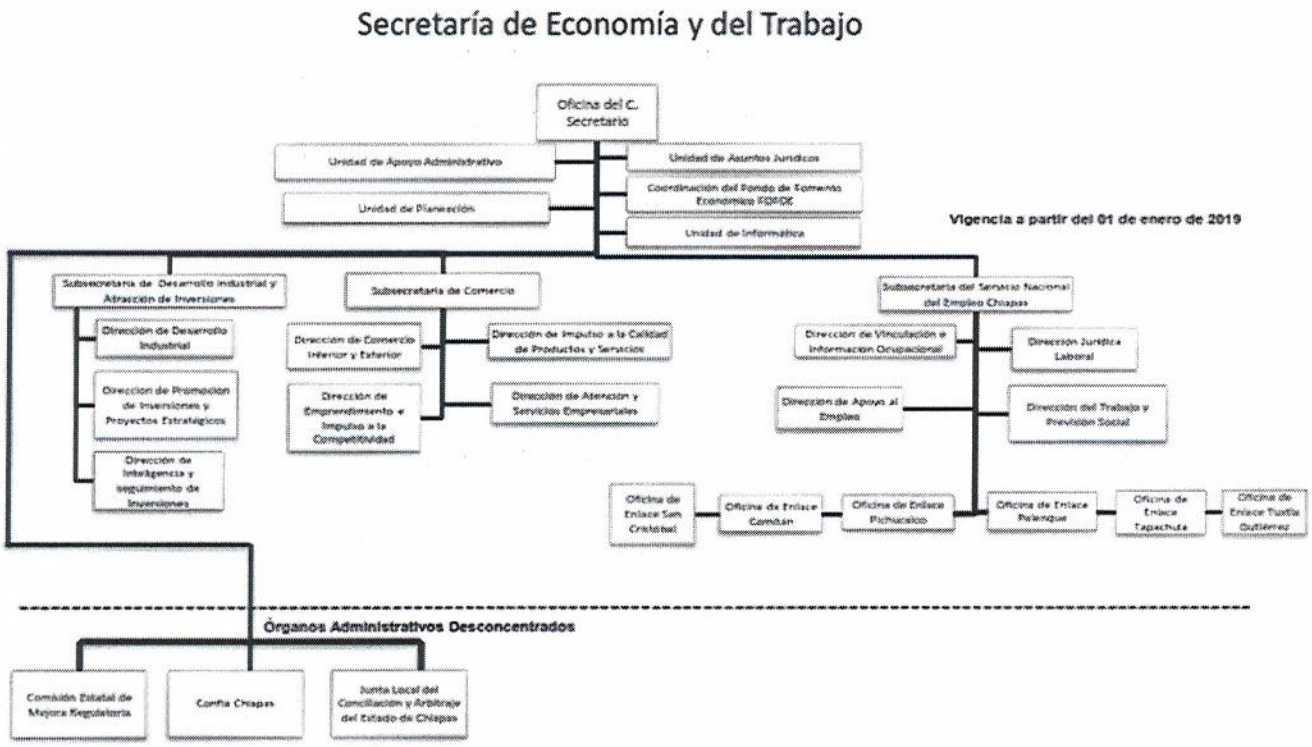

g) Fideicomisos, Mandatos y Análogos de los cuales es Fideicomitente o Fideicomisario

- Fideicomiso para el Desarrollo Estratégico del Aeropuerto Internacional "Ángel Albino Corzo"
- Fideicomiso para la Habilitación y Administración del Recinto Fiscalizado Estratégico Puerto Chiapas
- Fondo de Fomento Económico Chiapas Solidario "FOFOE"
- Fideicomiso para el Establecimiento de Parques Agroindustriales en el Estado de Chiapas "FIDEPAR"
- Fondo de Financiamiento para las Empresas de Solidaridad del Sector Artesanal "FOFESSA".
- Fideicomiso para el Impulso de Programas Prioritarios en el Estado de Chiapas "FIPRECH"

5.- <u>Bases de Preparación de los Estados Financieros</u>

Para llevar a cabo la preparación de los Estados Financieros del presente ejercicio se consideró lo siguiente:

a) Si se ha observado la normatividad emitida por el CONAC y las disposiciones legales aplicables.

Se ha observado en cierta medida la Normatividad emitida por el CONAC y la Ley General de Contabilidad

Gubernamental (LGCG), para la emisión de los estados financieros.

b) La normatividad aplicada para el reconocimiento, valuación y revelación de los diferentes rubros de la información financiera, así como las bases de medición utilizadas para la elaboración de los estados financieros; por ejemplo: costo histórico, valor de realización, valor razonable, valor de recuperación o cualquier otro método empleado y los criterios de aplicación de los mismos.

Todas las cuentas que afectan económicamente a la **Secretaría de Economía y del Trabajo**, están cuantificados en términos monetarios y se registran al costo histórico. El costo histórico de las operaciones corresponde al monto erogado para su adquisición conforme a la documentación contable original justificativa y comprobatoria.

c) Postulados básicos.

Las bases de preparación de los estados financieros de la **Secretaría de Economía y del Trabajo**, aplican los postulados básicos siguientes:

1.- Sustancia Económica
2.- Entes Públicos
3.- Existencia Permanente
4.- Revelación Suficiente
5.- Importancia Relativa
6.- Registro e Integración Presupuestaria
7.- Consolidación de la Información Financiera
8.- Devengo Contable
9.- Valuación
10.- Dualidad Económica
11.- Consistencia

d) Normatividad supletoria, se aplica la Normatividad Contable Vigente del Estado de Chiapas para la elaboración de los estados financieros.

e) Para las Entidades que por primera vez estén implementando el base devengado de acuerdo a la Ley de Contabilidad; deberán considerar políticas de reconocimientos, plan de implementación, presentar los últimos estados financieros con la Normatividad anteriormente utilizada. (No Aplica)

6.- Políticas de Contabilidad Significativas

Reclasificaciones:

Las reclasificaciones registradas al periodo que se informa se generan principalmente por el registro de la cuenta 1115 a la cuenta 2111 por creación de pasivo por pago anticipado de cuotas al ISSTECH al periodo que se informa, de la cuenta 2112 a la cuenta 2117 por registro indebido en la fase del devengado del tercer bimestre del 2% de I.S.N. de la cuenta 1115 a la cuenta 1113 por pagos a prestadores de servicios, de la cuenta 2119 a nivel subcuentas por corrección en el registro de reintegros pendientes de aplicar de servicios personales del ejercicio 2020.

Depuración y cancelación de saldos:
La Secretaría de Economía y del Trabajo en la depuración contable se apega a la normatividad contable vigente, en relación a los activos (bienes muebles e inmuebles) se lleva a cabo la conciliación entre el inventario físico y los registros contables, se analiza también la situación en que se encuentran los saldos reflejados de años anteriores y cuales son susceptibles de ser depurados por incobrabilidad, antigüedad de saldos, resolución judicial, adeudo pagado o por incosteabilidad de cobro, con la finalidad de actualizar los estados financieros de esta dependencia.

7.- Posición en Moneda Extranjera y Protección por Riesgo Cambiario

(No Aplica)

8.- Reporte Analítico del Activo

El estado analítico del activo, muestra la variación entre el saldo final y el saldo inicial del periodo. Al 30 de junio de 2022, se reporta una variación negativa de $ 7,630,150.06.

La variación que presenta el activo, se integra de la siguiente manera:

a) La variación negativa por $9,347,536.32, del rubro efectivo y equivalentes se debe al pago de fondo revolvente otorgados a la Unidad de Apoyo Administrativo, pagos centralizados; así como, el saldo para cubrir compromisos contraídos por esta Secretaría.

b) La variación positiva por $40,220.76 del rubro almacenes se debe al registro de materiales de consumo y suministros en existencia al cierre del ejercicio anterior; Así como, el registro del material en existencia en los almacenes de esta Secretaria de Economía y del Trabajo.

c) La variación negativa por $1,817,363.19 del rubro inversiones financieras a largo plazo se debe al aumento del capital de los fideicomisos Fondo de Fomento Económico Chiapas Solidario (FOFOE), Fideicomiso para el Desarrollo Estratégico del Aeropuerto Internacional "Ángel Albino Corzo", Fondo de Financiamiento para las Empresas del Sector Artesanal de Chiapas (FOFESSA), Fideicomiso para la Habilitación y Administración del Recinto Fiscalizado Estratégico "Puerto Chiapas", Fideicomiso para el Impulso de Programas Prioritarios en el Estado de Chiapas "FIPRECH", que se encuentran sectorizados a la Secretaría de Economía y del Trabajo y disminución de capital del Fideicomiso para el Establecimiento de Parques Agroindustriales en el Estado de Chiapas.

d) La variación negativa por $141,962.00, del rubro bienes muebles se debe a la trasferencia de del vehículo Nissan modelo 2014, placas DMW-958-C, número económico 23100130011 a la Junta Local de Conciliación y Arbitraje del Estado de Chiapas, mediante cedula de transferencia 42021

e) La variación positiva por $1,764.31 del rubro activos diferidos se debe al registro de complemento de saldos correspondientes al capítulo 1000.- Servicios Personales, por concepto de 2% de I.S.N. del ejercicio 2021.

CONCEPTO	SALDO INICIAL	CARGOS DEL PERIODO	ABONOS DEL PERIODO	SALDO FINAL	VARIACIÓN DEL PERIODO
ACTIVO	**294,660,161.13**	**68,939,945.45**	**76,570,095.51**	**287,030,011.07**	**(7,630,150.06)**
Activo Circulante	**43,597,205.27**	**66,828,277.66**	**76,135,593.22**	**34,289,889.71**	**(9,307,315.56)**
Efectivo y Equivalentes	43,386,755.87	65,846,104.87	75,193,641.19	34,039,219.55	(9,347,536.32)
Derechos a Recibir Efectivo o Equivalentes	0	368,853.00	368,853.00	0	0
Almacenes	210,449.40	613,319.79	573,099.03	250,670.16	40,220.76
Activo No Circulante	**251,062,955.86**	**2,111,667.79**	**434,502.29**	**252,740,121.36**	**1,677,165.50**
Inversiones Financieras a Largo Plazo	86,122,396.25	2,055,643.34	238,280.15	87,939,759.44	1,817,363.19
Derechos a Recibir Efectivo o Equivalentes a Largo Plazo	4,922,056.80	0	0	4,922,056.80	0
Bienes Inmuebles, Infraestructura y Construcciones en Proceso	59,079,607.91	0	0	59,079,607.91	0
Bienes Muebles	56,219,602.98	0	141,962.00	56,077,640.98	(141,962.00)
Activos Intangibles	2,029,572.85	0	0	2,029,572.85	0
Depreciación, Deterioro y Amortización Acumulada de Bienes	(7,715,968.09)	0	0	(7,715,968.09)	0
Activos Diferidos	50,405,687.16	56,024.45	54,260.14	50,407,451.47	1,764.31

9.- Fideicomisos, Mandatos y Análogos

TIPO	MONTO
Fideicomisos, Mandatos y Contratos Análogos	
Fondo de Financiamiento para las Empresas de Solidaridad del Sector Artesanal (FOFESSA)	$ 3,543,266.12
Fondo de Fomento Económico Chiapas Solidario (FOFOE)	18,858,699.87
Fideicomiso para el Desarrollo Estratégico del Aeropuerto Internacional "Ángel Albino Corzo"	563,808.95
Fideicomiso para la Habilitación y Administración del Recinto Fiscalizado Estratégico Puerto Chiapas	4,531,180.45
Fideicomiso para el Impulso de Programas Prioritarios en el Estado de Chiapas (FIPRECH)	26,422,804.05
Suma	**$ 53,919,759.44**

10.- Reporte de la Recaudación

(No Aplica)

11.- Información sobre la Deuda y el Reporte Analítico de la Deuda

(No Aplica)

12.- Calificaciones Otorgadas

(No Aplica)

13.- Proceso de Mejora

a) Principales Políticas de Control Interno

- Manual de Procedimientos: Nos indica los procedimientos que debemos seguir de forma ordenada en el desarrollo de las actividades; evitando duplicidad de esfuerzos.
- Ley General de Contabilidad Gubernamental (LGCG): Nos establece los criterios generales que rigen la contabilidad gubernamental y la emisión de información financiera, incluyendo la presupuestaria y programática en forma razonable y transparente.
- Normatividad Contable: Tiene por objeto efectuar el registro contable de los recursos públicos y la preparación de informes financieros de forma armonizada, que dan transparencia para la interpretación, evaluación, fiscalización y entrega de informes; regulando las operaciones contables.
- Normas Presupuestarias: Nos indica cómo se ejecuta el gasto público, administrándolo con eficiencia, eficacia, economía, transparencia y honradez, para rendir cuentas de los recursos públicos, así mismo contribuir a fortalecer la armonización presupuestaria y contable.

b) Medidas de Desempeño Financiero, Metas y Alcance

1.- Se continúa trabajando en el cambio trascendental que es el proceso de armonización contable para atender en tiempo y forma el nuevo esquema de la contabilidad gubernamental, y generando así los beneficios en materia de información financiera, transparencia y rendición de cuentas.

14.- Información por Segmentos

(No Aplica)

15.- Eventos Posteriores al Cierre

(No Aplica)

16.- Partes Relacionadas

"No existen partes relacionadas que pudieran ejercer influencia significativa sobre la toma de decisiones financieras y operativas"

17.- Responsabilidad sobre la Presentación Razonable de la Información Contable

"Bajo protesta de decir verdad declaramos que los Estados Financieros y sus Notas, son razonablemente correctos y son responsabilidad del emisor"

GOBIERNO CONSTITUCIONAL DEL ESTADO DE CHIAPAS

SECRETARÍA DE ECONOMÍA Y DEL TRABAJO

SISTEMA CONTABLE 2022

ESTADO ANALÍTICO DE INGRESOS

DEL 1o. DE ENERO AL 30 DE JUNIO DE 2022

Fecha: 20/07/2022

RUBRO DE INGRESOS	INGRESO					DIFERENCIA
	ESTIMADO	AMPLIACIONES Y REDUCCIONES	MODIFICADO	DEVENGADO	RECAUDADO	(RECAUDADO - ESTIMADO)
Impuestos	0.00	0.00	0.00	0.00	0.00	0.00
Cuotas y Aportaciones de Seguridad Social	0.00	0.00	0.00	0.00	0.00	0.00
Contribuciones de Mejoras	0.00	0.00	0.00	0.00	0.00	0.00
Derechos	0.00	0.00	0.00	0.00	0.00	0.00
Productos	0.00	0.00	0.00	0.00	0.00	0.00
Aprovechamientos	0.00	0.00	0.00	0.00	0.00	0.00
Ingresos por Venta de Bienes, Prestación de Servicios y Otros Ingresos	0.00	0.00	0.00	0.00	0.00	0.00
Participaciones, Aportaciones, Convenios, Incentivos Derivados	0.00	0.00	0.00	0.00	0.00	0.00
de la Colaboración Fiscal y Fondos Distintos de Aportaciones	0.00	0.00	0.00	0.00	0.00	0.00
Transferencias, Asignaciones, Subsidios y Subvenciones, y	0.00	0.00	0.00	0.00	0.00	0.00
Pensiones y Jubilaciones	0.00	0.00	0.00	0.00	0.00	0.00
Ingresos Derivados de Financiamientos	0.00	0.00	0.00	0.00	0.00	0.00
Total	**0.00**	**0.00**	**0.00**	**0.00**	**0.00**	
				Ingresos Excedentes		**0.00**

RUBRO DE INGRESOS	INGRESO					DIFERENCIA
	ESTIMADO	AMPLIACIONES Y REDUCCIONES	MODIFICADO	DEVENGADO	RECAUDADO	(RECAUDADO - ESTIMADO)
Ingresos del Poder Ejecutivo Federal o Estatal y de los Municipios	**0.00**	**0.00**	**0.00**	**0.00**	**0.00**	**0.00**
Impuestos	0.00	0.00	0.00	0.00	0.00	0.00
Cuotas y Aportaciones de Seguridad Social	0.00	0.00	0.00	0.00	0.00	0.00
Contribuciones de Mejoras	0.00	0.00	0.00	0.00	0.00	0.00
Derechos	0.00	0.00	0.00	0.00	0.00	0.00
Productos	0.00	0.00	0.00	0.00	0.00	0.00
Aprovechamientos	0.00	0.00	0.00	0.00	0.00	0.00
Participaciones, Aportaciones, Convenios, Incentivos	0.00	0.00	0.00	0.00	0.00	0.00
Derivados de la Colaboración Fiscal y Fondos Distintos	0.00	0.00	0.00	0.00	0.00	0.00
de Aportaciones	0.00	0.00	0.00	0.00	0.00	0.00
Transferencias, Asignaciones, Subsidios y Subvenciones,	0.00	0.00	0.00	0.00	0.00	0.00
y Pensiones y Jubilaciones	0.00	0.00	0.00	0.00	0.00	0.00
Ingresos de los Entes públicos de los Poderes Legislativo y Judicial, de los Órganos Autónomos y del Sector Paraestatal o Paramunicipal, así como de las Empresas Productivas del Estado	**0.00**	**0.00**	**0.00**	**0.00**	**0.00**	**0.00**
Cuotas y Aportaciones de Seguridad Social	0.00	0.00	0.00	0.00	0.00	0.00
Productos	0.00	0.00	0.00	0.00	0.00	0.00
Ingresos por Venta de Bienes, Prestación de Servicios	0.00	0.00	0.00	0.00	0.00	0.00
y Otros Ingresos	0.00	0.00	0.00	0.00	0.00	0.00
Transferencias, Asignaciones, Subsidios y Subvenciones,	0.00	0.00	0.00	0.00	0.00	0.00
y Pensiones y Jubilaciones	0.00	0.00	0.00	0.00	0.00	0.00
Ingresos Derivados de Financiamiento	**0.00**	**0.00**	**0.00**	**0.00**	**0.00**	**0.00**
Ingresos Derivados de Financiamientos	0.00	0.00	0.00	0.00	0.00	0.00
Total	**0.00**	**0.00**	**0.00**	**0.00**	**0.00**	
				Ingresos Excedentes		**0.00**

NO APLICA

GOBIERNO CONSTITUCIONAL DEL ESTADO DE CHIAPAS
SECRETARÍA DE ECONOMÍA Y DEL TRABAJO

SISTEMA CONTABLE 2022
ENDEUDAMIENTO NETO
DEL 1o. DE ENERO AL 30 DE JUNIO DE 2022

Fecha: 20/07/2022

IDENTIFICACIÓN DE CRÉDITO O INSTRUMENTO	CONTRATACIÓN/ COLOCACIÓN	AMORTIZACIÓN	ENDEUDAMIENTO NETO
CRÉDITOS BANCARIOS			
TOTAL CRÉDITOS BANCARIOS			
OTROS INSTRUMENTOS DE DEUDA			
TOTAL OTROS INSTRUMENTOS DE DEUDA			
TOTAL			

NO APLICA

Lic. Carlos Alberto Salazar Estrada
Secretario de Economía y del Trabajo

Dr. Julio César González Caba
Jefe de la Unidad de Apoyo Administrativo

"Bajo protesta de decir verdad declaramos que los Estados Financieros y sus notas, son razonablemente correctos y son responsabilidad del emisor".

GOBIERNO CONSTITUCIONAL DEL ESTADO DE CHIAPAS
SECRETARÍA DE ECONOMÍA Y DEL TRABAJO

SISTEMA CONTABLE 2022
INTERESES DE LA DEUDA
DEL 1o. DE ENERO AL 30 DE JUNIO DE 2022

Fecha: 20/07/2022

IDENTIFICACIÓN DE CRÉDITO O INSTRUMENTO	DEVENGADO	PAGADO
CRÉDITOS BANCARIOS		
TOTAL DE INTERESES DE CRÉDITOS BANCARIOS		
OTROS INSTRUMENTOS DE DEUDA		
TOTAL DE INTERESES DE OTROS INSTRUMENTOS DE DEUDA		
TOTAL		

NO APLICA

Lic. Carlos Alberto Salazar Estrada
Secretario de Economía y del Trabajo

Dr. Julio Cesar González Caba
Jefe de la Unidad de Apoyo Administrativo

"Bajo protesta de decir verdad declaramos que los Estados Financieros y sus notas, son razonablemente correctos y son responsabilidad del emisor".

CHIAPAS

GOBIERNO CONSTITUCIONAL DEL ESTADO DE CHIAPAS

SECRETARÍA DE ECONOMÍA Y DEL TRABAJO

SISTEMA CONTABLE 2022

INDICADORES DE POSTURA FISCAL

DEL 1o. DE ENERO AL 30 DE JUNIO DE 2022

Fecha: 20/07/2022

CONCEPTO	ESTIMADO	DEVENGADO	PAGADO
I. Ingresos Presupuestarios	**0.00**	**0.00**	**0.00**
Ingresos del Gobierno de la Entidad Federativa	0.00	0.00	0.00
Ingresos del Sector Paraestatal	0.00	0.00	0.00
II. Egresos Presupuestarios	**0.00**	**0.00**	**0.00**
Egresos del Gobierno de la Entidad Federativa	0.00	0.00	0.00
Egresos del Sector Paraestatal	0.00	0.00	0.00
III. Balance Presupuestario (Superávit o Déficit) (III = I - II)	0.00	0.00	0.00

CONCEPTO	ESTIMADO	DEVENGADO	PAGADO
III. Balance Presupuestario (Superávit o Déficit)	0.00	0.00	0.00
IV. Intereses, Comisiones y Gastos de la Deuda	0.00	0.00	0.00
V. Balance Primario (Superávit o Déficit) (V = III - IV)	**0.00**	**0.00**	**0.00**

CONCEPTO	ESTIMADO	DEVENGADO	PAGADO
A. Financiamiento	0.00	0.00	0.00
B. Amortización de la Deuda	0.00	0.00	0.00
C. Endeudamiento o Desendeudamiento (C= A - B)	**0.00**	**0.00**	**0.00**

NO APLICA

GOBIERNO CONSTITUCIONAL DEL ESTADO DE CHIAPAS

SECRETARÍA DE ECONOMÍA Y DEL TRABAJO

SISTEMA CONTABLE 2022

RELACIÓN DE ESQUEMAS BURSÁTILES Y COBERTURAS FINANCIERAS

DEL 1o. DE ENERO AL 30 DE JUNIO DE 2022

Fecha: 20/07/2022

RELACIÓN DE ESQUEMAS BURSÁTILES Y DE COBERTURAS FINANCIERAS

NO APLICA

SISTEMA CONTABLE 2022
RELACIÓN DE BIENES MUEBLES QUE COMPONEN SU PATRIMONIO
Cuenta Pública al 30 de junio de 2022

Hora: 03:37:40p. m.
Fecha: 20/07/2022

Código	Descripción del Bien	Valor en Libros
1241	Mobiliario y Equipo de Administración	22,305,181.70
1241 1111A111X001008 0001	UN ESCRITORIO DIRECC. DE 1.82 M, FABRIC EN MELAMINA C/ESPESOR DE 28 MM, ESCRITORIO, PUENTE, CREDENZA, LIBRERO, ARCHIVERO P/CREDENZA, COLOR CAOBA, S/FACT 46620	7,475.00
1241 1111A111X001008 0002	25 ESCRITORIOS EJECUTIVOS, METALICO C/MEDIDAS 1.82 M X .75X.75 C/2 PEDESTALES Y 2 GAVETAS, C/CREDENZA METALICA, CUBIERTA DE MELAMINA, C/CAJON STANDARD DE ARCHIV. EN LOS EXTREMOS Y LIBRERO CENTRAL C/PUERTAS DE CRISTAL CORREDIZAS, COLOR CAOBA, PATAS EN	179,873.23
1241 1111A111X001008 0003	UNA MESA CIRCULAR P/JUNTAS MOD AF-7, AJUSTE DE ALTURA 1.20 X .75 M. COLOR CAOBA CON CUERNOS COLOR NEGRO, S/FACT. 3908	2,254.00
1241 1111A111X001008 0004	14 PZAS, ESCRITORIO QUE CONSTA: MESAS DE TRABAJO RECTANGULAR P/UNION MOD Ge-14 , REMATE ESQUINERO O NECTOR MOD GE-13, COLOR CAOBA CUERPOS Y PVC COLOR NEGRO, LINEA GENESSIS "MARCA OFIMAGEN" , S/FACT. 3909	28,378.40
1241 1111A111X001008 0005	IN SILLOR ERGONOMICO DE MALLA MOD. SI-32, TAPIZADO EN MAYA DE NYLON EN EL RESPALDO, "MARCA OFIMAGEN", S/FACT 3910	3,784.65
1241 1111A111X001008 0006	30 SILLONES EJECUTIVOS, MOD SI-17 RESPALDO ALTO, C/DESCANSABRAZOS, BASE DE 5 PUNTOS, "MARCA OFIMAGEN"	30,748.70
1241 1111A111X001008 0007	25 PZAS, ESCRITORIO SECRETARIAL METALICO MOD IR-14, DE 1.20X.75X075 M CUENTA CON 1 GAVETA ARCHIVADORA Y 1 ARCHIVERA, "MARCA OFIMAGEN"	40,710.00
1241 1111A111X001008 0008	7 ESTACION DE TRABAJO MOD AF-1, COMPUESTO DE ESCRITORIO GOTA ERGONOMICO, LATERAL O PUENTE C/PORTATECLADO, CREDENZA CON 2 GAVETAS Y LIBRERO SOBRE CREDENZA C/N PUERTAS, COLOR CAOBA CUERPOS Y PVC COLOR NEGRO, MARCA OFIMAGEN S/FACT 3912	72,723.70
1241 1111A111X001008 0009	UN JUEGO DE SOFAS DE 1, 2 Y 3 PLAZAS MOD. Ss-6, Ss-4 Y Ss-5, ESTRUCTURA INTERNA DE MADERA , ACOJINAMIENTO EN ESPUMA DE POLIURETANO, TAPIZADO EN CURPIEL (VINIPIEL COLOR NEGRO) LINEA SOFA/SILLERIA "MARCA OFIMAGEN"	24,725.00
1241 1111A111X001008 0010	35 PZAS. ARCHIVEROS VERTICAL DE 4 GAVETAS TAMAÑO OFICIO MODELO Irp-01, COLOR GRIS HORNEADA, LINEA IRON PLUS "MARCA OFIMAGEN" S/FACT 3915	101,862.40
1241 1111A111X001008 0011	UNA MESA T.V. D´TALIA´MOD. R-172 CHOCOLATE, S/FACTURA No. 101675	1,947.00
1241 1111A111X001009 0001	CUATRO PIEZAS, MOD. 606, CENTRO MODULAR ANALISTA COLOR CAOBA/NEGRO, MARC. OFIMAGEN, S/FACT. 5124	14,125.96
1241 1111A111X001009 0002	UNA ARCHIVERO METALICO VERTICAL DE 4 GAVETAS, COLOR NEGRO, LINEA AIRON LP, S/FACT. 5124.	2,022.85
1241 1111A111X001009 0003	UNA SILLA OPERATIVA CON BRAZOS COLOR NEGRO, MOD. L-400B, LINEA LUXO, MARCA OFIMAGEN, S/FACT. 5124.	1,301.62
1241 1111A111X001009 0004	UN CENTRO MODULAR GOTA B/C, MOD. 602, COLOR CAOBA/NEGRO, LINEA IMAGEN, MARCA OFIMAGEN, S/FACT. 5124.	8,163.50
1241 1111A111X001009 0005	TRES ESCRITORIOS SECRETARIALES METALICOS, CON UNA GAVETA ARCHIVADORA, UNA GAVETA PAPELERA, FABRICADO EN ACERO, ETC. S/FACT. 48932.	2,844.87
1241 1111A111X001009 0006	SEIS ESCRITORIOS SECRETARIAL METALICO, CON DOS GAVETAS, FABRICADO EN ACERO COLOR ARENA, MARCA OFIMAGEN, S/FACT. 5484	16,641.77
1241 1111A111X001009 0007	DOCE SILLONES MODELO SI-17 RESPALDO ALTO, C/DESCANZABRAZOS, COLOR NEGRO MARCA OFIMAGEN, S/FACT. 5484	24,771.00
1241 1111A111X001009 0008	NUEVE ARCHIVEROS METALICOS DE 4 GAVETAS MOD. Ir-27, FABRICADO EN ACERO DE ALTO CALIBRE, COLOR ARENA, MARCA OFIMAGEN, S/FACT. 5485	24,322.60
1241 1111A111X001009 0009	DOS CONJUNTO, CENTRO MODULAR, TIPO GOTA MODELO Af-1, BASE CILINDRICA, EJECUTIVO, MARCA OFIMAGEN, S/FACTURA No. 5485	20,977.75

SISTEMA CONTABLE 2022
RELACIÓN DE BIENES MUEBLES QUE COMPONEN SU PATRIMONIO
Cuenta Pública al 30 de junio de 2022

Hora: 03:37:40p. m.
Fecha: 20/07/2022

Código	Descripción del Bien	Valor en Libros
1241 1111A111X001009 0038	01 CONJUNTO EJECUTIVO. MOD. 122 GEBESA, 180 CMS. FRENTE, 230 CMS. FACT. 3206.	14,270.00
1241 1111A111X001009 0039	02 ESCRITORIOS, MCA. MILENIUM, CON 2 GAVETAS, DE 120 X 75 CMS. FACT. 3206. $ 2,650.00 C/U	2,650.00
1241 1111A111X001010 0001	01 PEDESTAL DE 1 GAVETA ARCHIVERA + 2 GAVETAS PAPELERAS, MARCA OFIMAGEN, COLOR CAOBA/NEGRO, S/FACTURA No. 5825.	2,786.32
1241 1111A111X001010 0002	01 MESA DE CENTRO INTI OVA GC-4494, S/FACT. 12205	2,087.61
1241 1111A111X001011 0001	02 ESCRITORIOS METALICOS SECRETARIAL DE 1.20, 2 GAVETAS	6,317.36
1241 1111A111X001011 0002	3 IMPRESORA FX-890 9 PINES 680 CPS 10" USB 240X216 DPI	16,352.52
1241 1111A111X001011 0003	RELOJ CHECADOR Y FOLIADOR MOD-ES900	8,160.60
1241 1111A111X001011 0004	ANAQUELES C/4 POSTES Y 7 ENTREPAÑOS (12)	2,998.99
1241 1111A111X001011 0005	CONTROL DE ASISTENCIA POR EMDIO DE HUELAL DIGITAL(FACT 1120)	3,300.00
1241 1111A111X001011 0006	ON THE MINUTE 25 EMPLEADOS LINEA CON HUELLA 27 SWA-325 FACT. 1176	6,620.00
1241 1111A111X001011 0007	6ARCHIVEROS METALICOS 4 GAVETAS COLOR ARENA LINEA IRON LP	13,253.23
1241 1111A111X001014 0002	01 MESA DE JUNTAS MILLENIUM, MED. 2.40 X 1.10, CUBIERTA ACABADO EN CHAPA DE MADERA, PATAS DE ALUMINIO CON ESQ. DE ACERO CROMADO, INCLUYE UN MINIPORT COLOR ALUMINIO, COLOR CEREZO/ALUMINIO, SEGUN FACT. No. 4906.	19,320.96
1241 1111A111X001014 0003	1 PZA SOFA DE 3 PIEZA DN3, ESTRUCTURA INTERNA DE MADERA DE 1/4, ACOJINAMIENTO EN ESPUMA DE POLIURETANO COLOR NEGRO SEGUN FACTURA 4906	10,524.68
1241 1111A111X001014 0004	1 PZA SOFA DE 1 PIEZA DN1, ESTRUCTURA INTERNA DE MADERA DE 1 1/4, ACOJINAMIENTO EN ESPUMA DE POLIURETANO MOLDEADA SOPORTE BANDASTIC COLOR NEGRO SEGUN FACTURA 4906	6,315.04
1241 1111A111X001014 0005	01 SILLON EJECUTIVO MODELO 8700, ELEVACION NEUMATICA, RESPALDO ALTO, BASE DE ALUMINIO PULIDO DE 26" CON PISTON CROMADO, TAPIZADO EN PIEL ITALIANA, MECANISMO RECLINABLE DE RODILLA CON BLOQUEO Y PERILLA PARA REGULAR TENSION ESPUMA DE POLIURETANO MOLDEADA DE 35 KGS. Y 5 CMS DE ESPESOR, ESTRUCTURA INTERNA DE MADERA DE HAYA DE 1 SOLA PIEZA, BRAZOS TAPIZADOS EN PIEL MARCA SEDIX	6,986.61
1241 1111A111X001014 0006	2 ESCRITORIOS RECTANGULARES EJECUTIVO DE 180X70X75 CMS MOD 530 COLOR CAOBA/NEGRO	8,512.08
1241 1111A111X001014 0007	1 CONJUNTO DIRECTIVO DE 180-220-180 CMS MOD 570 COLOR CAOBA/NEGRO	8,137.40
1241 1111A111X001014 0008	5 ARCHIVEROS METALICOS VERTICAL DE 4 GAVETAS DE 135 CMS DE ALTO X 46 CMS DE FRENTE X70 CMS DE FONDO	14,430.40
1241 1111A111X001014 0009	MESA DE JUNTA OVAL RECTANGULAR DE 240X120X75 CM MOD. 522 COLOR CAOBA/NEGRO	3,593.68
1241 1111A111X001015 0002	MESA ESQUINERA PARA UNION DE 85 X 60X 75 CM CON MELAMINA	4,775.12
1241 1111A111X001015 0003	SILLA OPERATIVA DE RESPALDO ALTO Y ASIENTO TAPIZADO EN TELA (NO INCLUYEN BRAZOS)	9,804.90
1241 1111A111X001015 0004	MESA DE JUNTAS MILENIUM ACABADO EN CHAPA DE MADERA CON 8 SILLAS CROMADAS COLOR NEGRO FACT-7755 UUID	39,836.64
1241 1111A111X001015 0005	02 ESCRITORIO RECTANGULAR SEMIEJECUTIVO LINEA RION OFIMAGEN A $2934.03X 02= $5868.07 FACTURA 7032	5,868.07
1241 1111A111X001015 0006	02 MODULO PARA 4 USUARIOS MED. 3301 MARCA OFIMAGEN A 9566.52 X 02 =19133.04 FACTURA 7032	19,133.04
1241 1111A111X001015 0007	01 ESCRITORIO CURVO MOD. GNA-160TE LINEA ALFA MARCA OFIMAGEN A 11127.88 X 01 =11127.88	11,127.88
1241 1111A111X001015 0008	01 SILLON EJECUTIVO MOD. OHE-135 MARCA AZENTI A 3311.8 X 01 =3311.8 SEGUN FACTURA N° 7032	3,311.80

Código	Descripción del Bien	Valor en Libros
1241 1111A111X001015 0009	01 MESA DE CONSEJO MOD. GNA-200TE LINEA ALFA MARCA OFIIMAGEN A $13106.84 X 01= 13106.84 SEGUN FACTURA 7032	13,106.84
1241 1111A111X001015 0010	08 MODULO PENINSULAR SECRETARIAL MOD.549 LINEA ORION MARCA OFIIMAGEN A $3243.36 X 08 =25946.88 SEGUN FACTURA 7032	25,946.88
1241 1111A111X001015 0011	01 RECEPCION CURVA MOD. 905 LINEA PLATINUM MARCA OFIMAGEN A $11640.60 X 01= 11640.60 SEGUN FACTURA 7032	11,640.60
1241 1111A111X001015 0012	05 MESA DE TRABAJO MOD. G18MDTI658 LINEA NITRO MARCA GCM A $2737.6 X 05= 13688 SEGUN FACTURA 7032	13,688.00
1241 1111A111X001015 0013	01 PRODUCTO CHESS LONG DE GABINETE SIN MODELO MARCA PROMEDIX A $5064.56 X 01 = 5064.56 SEGUN FACTURA 7032	5,064.56
1241 1111A111X001015 0014	02 ARCHIVERO METALICP VERTICAL DE 4 GAVETAS COLOR NEGRO A - 9161 A $2885.5 * 02= 5771 SEGUN FACTURA 7171	5,771.00
1241 1111A111X001016 0002	10 MESA DE TRABAJO METALICA DE 1.50M FACTURA A644 IMPORTE UNITARIO $2,473.67 + IVA (FORTALECIMIENTO)	28,276.97
1241 1111A111X001016 0003	1 MESA RECTANGULAR MULTIUSOS DE 160 CMS FACTURA A644 IMPORTE UNITARIO $3,147.16 + IVA (FORTALECIMIENTO)	3,650.71
1241 1111A111X001016 0004	1 ARCHIVERO HORIZONTAL 4 GAVETAS DE 88 CMS FACTURA A644 IMPORTE UNITARIO $7,403.94 + IVA (FORTALECIMIENTO)	8,588.57
1241 11152851C006016 0002	01 PZA CARPA BLANCA 3X3 ESTRUCTURA DE ACERO SEGUN FACT. No. 3D210A17-E65F-424F-BB74-3CF1CED6C335.	3,500.01
1241 11152851C006016 0003	1 PZA SILLON EJECUTIVO RESPALDO ALTO VINIPIEL NEGRO CENTURION SEGUN FACT. No. 6062055765	3,050.86
1241 1127A511X003009 0001	(CH 0182) OPERATIVIDAD GESTION COMUNITARIA PERFORADORA/ENCUADERNADORA METALICA BASIC WIRE FACT 6052016709	1,282.42
1241 1127A511X003009 0002	(CH 2730) PROYECTO DE INVERSION PRODUCTIVA (OPERATIVIDAD) TRES ESCRITORIOS METALICOS EMPRESARIAL DE 1.20 x .75x.75M, CON UN PEDESTAL DE DOS GAVETAS, EN ACERO DE ALTO CALIBRE, COLOR ARENA, LINEA IRON LP, MARCA OFIMAGEN, FACT. No. 4875.	6,112.33
1241 1127A511X003009 0003	(CH 2730) PROYECTO DE INVERSION PRODUCTIVA (OPERATIVIDAD) TRES SILLAS SECRETARIALES MOD. L-125 CB, AJUSTE NEUMATICO, RESPALDO BAJO, BASE CON RODAJAS, COLOR NEGRA, MARCA OFIMAGEN, FACT. No. 4875	2,491.18
1241 1127A511X003009 0004	(CH 2730) PROYECTO DE INVERSION PRODUCTIVA (OPERATIVIDAD) DOS GABINETES UNIVERSAL METALICO 2 PUERTAS DE .90 x .45 x 1.80M, ACERO DE ALTO CALIBRE, 4 ENTREPAÑOS INTERIORES MOVILES, COLOR ARENA MARCA OFIMAGEN LINEA IRON LP. FACT. No. 4875	5,970.18
1241 1181A111X001007 0001	Enmicadora Mca. GBC.(CONFIA)	1,955.00
1241 1181A111X001007 0002	3 Frigobar Whirpool Mod. WRP05SJXSQR00.(CONFIA)	2,199.00
1241 1181A111X001007 0003	Centro de Trabajo Ejecutivo Laminado Compuesto.(CONFIA)	5,759.35
1241 1181A111X001007 0004	15 Centro Modular de 1.60 x 1.42 x .75 mts.(CONFIA)	27,627.60
1241 1181A111X001007 0005	9 Archivero de 4 cajones c/lamina de acero chapa c/seguridad.(CONFIA)	14,374.08
1241 1181A111X001007 0006	4 Centro de Trabajo ejecutivo terminado laminado.(CONFIA)	11,478.70
1241 1181A111X001007 0007	Mesa redonda de 1.20 X .73 mts, c/cubierta en aglomerado.(CONFIA)	1,775.60
1241 1181A111X001007 0008	Librero de 1.80 mts Linea Milenium Mca. Gebesa.(CONFIA)	2,000.00
1241 1181A111X001007 0009	3 Librero de 1.45 mts. Línea Milenium Mca. Gebesa.(CONFIA)	5,670.00
1241 1181A111X001007 0010	Credenza Mod. 135 Línea Italia en melamina.(CONFIA)	4,010.05
1241 1181A111X001007 0011	Gaveta multiusos Mod. 302 línea Italia.(CONFIA)	2,125.20
1241 1181A111X001007 0012	Archivero vertical c/4 gavetas.(CONFIA)	2,794.50
1241 1181A111X001007 0013	Conjunto secretarial de 1.60 Mod. Junior.(CONFIA)	2,875.00
1241 1181A111X001008 0001	01 ARCHIVERO VERTICAL DE 3 GAVETAS	769.88

Código	Descripción del Bien	Valor en Libros
1241 1181A111X001008 0002	21 ARCHIVERO VERTICAL DE 4 GAVETAS	18,077.43
1241 1181A111X001008 0003	02 CREDENZA	1,334.36
1241 1181A111X001008 0005	05 ESCRITORIO EJECUTIVO	4,850.80
1241 1181A111X001008 0006	ESCRITORIO SECRETARIAL	11,645.70
1241 1181A111X001008 0007	15 ESTANTE	7,697.25
1241 1181A111X001008 0008	09 MESA AUXILIAR	2,632.50
1241 1181A111X001008 0009	02 SILLA FIJA	296.04
1241 1181A111X001008 0010	110 SILLA FIJA APILABLE	10,435.70
1241 1181A111X001008 0011	01 SILLA FIJA PLEGADIZA	109.37
1241 1181A111X001008 0012	03 SILLÓN EJECUTIVO FIJO	1,722.57
1241 1181A111X001008 0013	03 SILLÓN EJECUTIVO GIRATORIO	1,487.10
1241 1181A111X001008 0014	16 SILLÓN SECRETARIAL GIRATORIO	3,403.84
1241 1181A111X001008 0015	22 ESTANTE	11,289.30
1241 1181A111X001008 0016	5101.- 1 ESCRITORIO SECRETARIAL MOD. 1003 MCA. NÁPOLES.	1,132.75
1241 1181A111X001008 0017	5101.- 9 ARCHIVERO METÁLICO C/4 GAVETAS MCA. OFIMAGEN.	13,313.61
1241 1181A111X001008 0018	5101.- 3 BANCA TANDEM DE 5 PLAZAS CONCHA ANATÓMICA.	5,984.97
1241 1181A111X001008 0019	Escritorio Básico Mod.1035.(CONFIA)	2,128.65
1241 1181A111X001008 0020	Librero de piso 1.80 X .80 X .30 Línea Milenium Gebesa.(CONFIA)	2,168.90
1241 1181A111X001008 0021	Anaquel Metálico tipo esqueleto de 2.20 Cal.14 c/5 entrepaños.(CONFIA)	2,760.00
1241 1181A111X001009 0001	6 LIBREROS VERTICALES P.UNIT $1432.03 (229)	1,432.01
1241 1181A111X001009 0002	(1)EXPO MESA LING MOSTRADOR C/ESTRUCTURA 4X3 CM. C/GRAFICO. (S.F.S.)	14,671.54
1241 1181A111X001009 0003	(1)EXPO MESA LING MOSTRADOR C/ESTRUCTURA 161X85 CM. C/GRAFICO (S.F.S)	5,565.50
1241 1181A111X001009 0004	(1)FOLLETERO PLEGABLE Z14-3A ACRIL 140X30 CM.(S.F.S.)	5,046.53
1241 1181A111X001009 0005	(1)LIBRERIAS SDK PARA DESARROLLO DE HAMSTER II(S.F.S.)	5,002.00
1241 1181A111X001009 0006	3 Cajas fuertes con tómbola rotary de 35 x 35.(CONFIA)	20,010.00
1241 1181A111X001009 0007	5 Escritorios secretariales metálicos 1.20 x .75 x .75.(CONFIA)	11,615.00
1241 1181A111X001009 0008	5 Cajas fuertes con tómbola rotary 35 x 35.(CONFIA)	32,665.75
1241 1181A111X001009 0009	11 Cajas fuertes c/tómbola rotary de 35 x 35.(CONFIA)	71,864.65
1241 1181A111X001009 0010	10 Cajas fuertes con tómbola rotary de 35 x 35.(CONFIA)	65,331.50
1241 1181A111X001009 0011	10 Cajas fuertes con tómbola rotary 35 x 35.(CONFIA)	65,331.50
1241 1181A111X001009 0012	Archivero 4 gavetas.(CONFIA)	4,494.41
1241 1181A111X001009 0013	Archivero 4 gavetas.(CONFIA)	4,494.41
1241 1181A111X001009 0014	Archivero 4 gavetas.(CONFIA)	4,494.41
1241 1181A111X001009 0015	Archivero 4 gavetas.(CONFIA)	4,494.41
1241 1181A111X001009 0016	Archivero 4 gavetas.(CONFIA)	4,494.41
1241 1181A111X001009 0017	Archivero 4 gavetas.(CONFIA)	4,494.41
1241 1181A111X001009 0018	2 Escritorios rectangulares con 2 gavetas caoba Mod. 472.(CONFIA)	3,336.73
1241 1181A111X001009 0019	Archivero 4 gavetas.(CONFIA)	4,494.41
1241 1181A111X001009 0020	Escritorio secretarial 1.20 x .70 x .75 Mod. 474.(CONFIA)	2,653.12
1241 1181A111X001009 0021	5 Cajas fuertes con tónbola rotary de 35 X 35.(CONFIA)	34,028.50
1241 1181A111X001009 0022	5 Cajas fuertes con tónbola rotary de 35 X 35.(CONFIA)	34,028.50

Código	Descripción del Bien	Valor en Libros
1241 1181A111X001009 0023	2 Centro de Trabajo Ejecutivo Mod Ge-2 de 1.80x2.20x1.82.(CONFIA)	13,759.34
1241 1181A111X001009 0024	8 Escritorio de Melamina Mod. Af-10 c/dos cajones .75x1.60x70.(CONFIA)	18,716.80
1241 1181A111X001009 0025	11 Conjunto modular en "L" Mod. Af-2.(CONFIA)	17,894.64
1241 1181A111X001009 0026	28 Centro Modular 1.60x1.42x.75 Mts Línea Spazio GEBESA.(CONFIA)	64,009.00
1241 1181A111X001009 0027	3 Librero vertical en melamina c/5 niveles de 1.80x.84x.29.(CONFIA)	2,447.20
1241 1181A111X001009 0028	Frigobar de 04 pies Blanco Mod. RM04Y04D MABE.(CONFIA)	3,121.10
1241 1181A111X001009 0029	4 Centro modular de 1.60x1.42x.75 Línea Spazio GEBESA.(CONFIA)	9,780.75
1241 1181A111X001009 0030	21 Archivero metálico c/4cajones Línea Nova GEBESA.(CONFIA)	60,157.65
1241 1181A111X001009 0031	5 Escritorio Melamina Mod. Af-10 c/2 cajones.(CONFIA)	11,698.00
1241 1181A111X001009 0032	8 Caja Fuerte c/tómbola rotary .35x.35.(CONFIA)	54,445.60
1241 1181A111X001010 0004	04 ARCHIVEROS DE 4 CAJONES CON VALOR DE $ 3,799.00 C/U. (DONADOS POR FIPAAC MEDIANTE CONVENIO Y S/OFICIO No. SE/FIPAAC/001 Y 0010/13)	15,196.00
1241 1181A111X001010 0005	3 Cofre para empotrar con rotary (cajas fuertes).(CONFIA)	15,480.00
1241 1181A111X001010 0006	5 Escritorios de melamina LM-21 (mercados).(CONFIA)	10,956.20
1241 1181A111X001010 0007	20 Anaqueles metálicos tipo esqueleto 2.20 mts. calibre 14 (mercados).(CONFIA)	74,040.00
1241 1181A111X001010 0008	45 Cajas fuertes con tómbola rotary de .35x.35x.35 mts con dos llaves (mercados).(CONFIA)	155,451.02
1241 1181A111X001011 0001	(1)CENTRO MODULAR PENINSULAR EJECU. 1.60X2, 20X1.82 COLOR CAOBA Y PVC NEGRO (S.F.S.)	17,478.88
1241 1181A111X001011 0002	(1) MESA CONSEJO OVAL BASE RECTANG. 2.40X1.20X.75 CAOBA PVC NEGRO INV.233011000027 (S.F.S.)	6,378.84
1241 1181A111X001011 0003	(1) ESCRITORIO SECRETARIAL MOD. GNA-018 No. INV. 007(S.F.S.)	5,798.84
1241 1181A111X001011 0004	(1) ESCRITORIO SECRETARIAL MOD. GNA-018 No. INV. 008(S.F.S.)	5,798.84
1241 1181A111X001011 0005	(1) ESCRITORIO SECRETARIAL MOD. GNA-018 No. INV. 009. (S.F.S.)	5,798.84
1241 1181A111X001011 0006	(1) ESCRITORIO SECRETARIAL MOD. GNA-018 No. INV. 010 (S.F.S.)	5,798.84
1241 1181A111X001011 0007	(1) ESCRITORIO SECRETARIAL MOD. GNA-018 No. INV. 012 (S.F.S.)	5,798.84
1241 1181A111X001011 0008	(1) ESCRITORIO SECRETARIAL MOD. GNA-018 No. INV. 013 (S.F.S.)	5,798.84
1241 1181A111X001011 0009	(1) ESCRITORIO SECRETARIAL MOD. GNA-018 No. INV. 014 (S.F.S.)	5,798.84
1241 1181A111X001011 0010	(1) ESCRITORIO SECRETARIAL MOD. GNA-018 No. INV. 015(S.F.S.)	5,798.84
1241 1181A111X001011 0011	(1) ESCRITORIO SECRETARIAL MOD. GNA-018 No. INV. 006(S.F.S.)	5,798.84
1241 1181A111X001011 0012	(1)2110006000055 ESCRITORIO SIN CHERRY TRADICIONAL(S.F.S.)	4,710.42
1241 1181A111X001011 0013	(1)2110006000056 CREDENZA SIN CHERRY TRADICIONAL (S.F.S.)	4,381.02
1241 1181A111X001011 0014	(1)2110006000064 MODULO PARA COMPUTAD BARRINTON (CENTRO DE COMPUTO) (S.F.S.)	4,665.40
1241 1181A111X001011 0015	(1)2110006000080 MODULO PARA COMPUTAD SAUDER CENTRO DE TRABAJO MU (S.F.S.)	2,734.02
1241 1181A111X001011 0016	(1)2150007000005 LIBRERO S/M (S.F.S.)	11,000.00
1241 1181A111X001011 0017	(1)2150007000006 LIBRERO S/M S.F.S.)	12,000.00
1241 1181A111X001011 0018	(1)2150007000007 LIBRERO S/M (S.F.S.)	12,000.00
1241 1181A111X001011 0019	(1)2150007000002 ARCHIVERO S/M (S.F.S.)	3,810.00
1241 1181A111X001011 0020	(1)2150007000003 ARCHIVERO S/M(S.F.S.)	3,810.00
1241 1181A111X001011 0021	(1)2110005000536 ESTANTE S/M (S.F.S.)	2,412.11
1241 1181A111X001011 0022	(1)2110005002100 ESTANTE S/M (S.F.S.)	2,412.11
1241 1181A111X001011 0023	(1)2110005000102 SILLON S/M (S.F.S.)	6,242.20

SISTEMA CONTABLE 2022
RELACIÓN DE BIENES MUEBLES QUE COMPONEN SU PATRIMONIO
Cuenta Pública al 30 de junio de 2022

Hora: 03:37:40p. m.
Fecha: 20/07/2022

Código	Descripción del Bien	Valor en Libros
1241 1181A111X001011 0024	(1)2110005000103 SILLO S/M S.F.S.)	6,242.20
1241 1181A111X001011 0025	(1)2110005000105 ARCHIVERO VERTICAL DE 4 S/M(S.F.S.)	2,615.10
1241 1181A111X001011 0026	(1)2110005001426 MODULO SECRETARIAL S/M MAPLE OFIK (S.F.S.)	2,804.85
1241 1181A111X001011 0027	(1)2110005001442 MODULO SECRETARIAL S/M MAPLE IFIK(S.F.S.)	2,804.85
1241 1181A111X001011 0028	(1)2110005001348 SILLON JECUTIVO GIRATOR S/M(S.F.S)	9,739.35
1241 1181A111X001011 0029	(1)2110005000688 CONJUNTO EJECUTIVO MO S/M (S.F.S)	11,313.15
1241 1181A111X001011 0030	(1)2110005001347 ESTACION DE TRABAJO S/M MAHOGANY (S.F.S.)	11,313.13
1241 1181A111X001011 0031	(1)2110005001405 MODULO OFIK P120 (S.F.S.)	2,804.85
1241 1181A111X001011 0032	(1)2110005001422 MODULO PARA COMPUTAD OFIK P120 (S.F.S.)	2,804.85
1241 1181A111X001011 0033	(1)2110005001441 MODULO PARA COMPUTAD OFIK P120 (S.F.S.)	2,804.85
1241 1181A111X001011 0034	(1)2110005001404 ARCHIVERO DE 3 S/M (S.F.S.)	2,727.80
1241 1181A111X001011 0035	(1)2110005001434 ARCHIVERO VERTICAL DE 3 S/M (S.F.S.)	2,727.80
1241 1181A111X001011 0036	(1)211000500651 ESCRITORIO EJECUTIVO S/M (S.F.S)	11,174.68
1241 1181A111X001011 0037	(1)2110005001360 MESA CIRCULAR S/M (S.F.S.)	6,371.00
1241 1181A111X001011 0038	(1)2110005001425 MODULO SECRETARIAL S/M MAPLE OFIK (S.F.S.)	7,222.92
1241 1181A111X001011 0039	(1)2110005000240 ENGARGOLADORA S/M TWIN BINDER 042114(S.F.S.)	4,587.44
1241 1181A111X001011 0040	(01)REFRIGERADOR MCA ACROZ MOD RM-05 SERIE 3606989 INV.No.2010305000050(S.F.S.)	2,785.30
1241 1181A111X001011 0041	(01)MAQUINA DE ESCRIBIR MCA OLYMPIA CONFORTYPE MD INV.No.2010305000138(S.F.S.)	7,113.66
1241 1181A111X001011 0042	(01)ENGARGOLADORA METALICA EM 32 M PERFEX OFFIBIND SERIE0123662 INV.2010305000048 (S.F.S.)	5,889.85
1241 1181A111X001011 0043	(02)ESCRITORIOS EJEC MODULAR MCA ROAL MOD E-18 DX 2010305000113 ,2010305000119 $3,736.35 C/U(S.F.S.)	7,472.70
1241 1181A111X001011 0044	(02)CREDENZAS EJEC DE MADERA MCA ROAL MOD C-18 DM (S.F.S.)	4,836.90
1241 1181A111X001011 0045	(02)ESCRITORIOS SECRETARIALES MCA RAL MOD E-12 DM(S.F.S.)	4,719.60
1241 1181A111X001011 0046	(02)LIBREROS VERTICALES P/OFICINA MCA ROAL MOD 116-OFNA 195(S.F.S.)	5,147.40
1241 1181A111X001011 0047	(04)ARCHIVEROS VERTICALES DE 04 GAVETAS T/OFICIO DE MADERA(S.F.S.)	9,401.25
1241 1181A111X001011 0048	(01)ESCRITORIO SECRETARIAL MCA ROAL MOD E-18 DM INV.No.2010305000135(S.F.S.)	2,518.50
1241 1181A111X001011 0049	(01)ESCRITORIO SEMI EJEC DE AMDERA MCA ROAL MOD E-16-DM INV.No.2010305000146(S.F.S.)	2,944.00
1241 1181A111X001011 0050	(01)ESCRITORIO SEMI EJEC MADERA 02 PEDESTALES ROBLE MCA ROAL INV.2010305000223(S.F.S.)	3,688.05
1241 1181A111X001011 0051	(03)LIBREROS VERTICALES P/OFICINA DE MADERA COLOR ROBLE MCA ROAL(S.F.S.)	5,796.00
1241 1181A111X001011 0052	(01)ESCRIT.EJEC.MADERA CHAPAS MELAMINA 2 PEDESTALES GAVETA ARCHIV.PAPELERA INV.2010305000270(S.F.S.)	5,157.66
1241 1181A111X001011 0053	(04)ESCRITORIOS MADERA CHAPA MELAMINICA CAJONERA CON CERRADURA GENERAL(S.F.S.)	9,622.05
1241 1181A111X001011 0054	(01)ARCHIVERO MADERA CHAPA MELAMINA COLOR ROBLE 4 GAVETAS OF. CERRADURA GRAL , 2010305000276(S.F.S.)	3,783.41
1241 1181A111X001011 0055	(01)SILLA EJECUTIVA EN PIEL COLO VINO INV.No.2010308000031(S.F.S.)	2,998.99
1241 1181A111X001011 0056	(01)SILLO 03 PLAZAS MOD LUTECIA MCA ALBAR MUEBLES TAPIZ PIEL COLO DOLLAR INTERMEZZO 2010307000023(S.F.S.)	4,757.49
1241 1181A111X001011 0057	(01)SILLON 2 PLAZAS MOD LUTECIA MCA ALBAR MUEB.TPIZADO PIEL COLOR DOLLAR INTERMEZZO 2010307000024(S.F.S.)	3,386.06

Código	Descripción del Bien	Valor en Libros
1241 1181A111X001011 0058	(01)SOFA UNA PLAZALOVE AKUMAL EN PIEL CHOCOLATE P/OFICINA INV.No.2010307000022(S.F.S.)	8,940.00
1241 1181A111X001011 0059	(01)ESCRITORIO CHERRY TRADICIONAL INV. No.2010307000014(S.F.S.)	4,499.00
1241 1181A111X001011 0060	(01)ARCHIVERO DE 4 GAVETAS METALICO MARCA GEBESA $2567.00 C/U FAC.464 F(S.F.S.)	5,134.00
1241 1181A111X001011 0061	(01)MESA DE JUNTA OVAL 240 CM CAOBA INV.No.2010308000044(S.F.S.)	4,096.01
1241 1181A111X001011 0062	(1) ESCRITORIO SECRETARIAL MOD. GNA-018 No. INV. 011 (S.F.S.)	5,798.84
1241 1181A111X001011 0063	7 Libreros de Piso con puertas y cerradura mod. LM-46 (Mercados).(CONFIA)	20,963.52
1241 1181A111X001011 0064	2 Caja Fuerte con tómbola Rotary, mod. LCF-3 (Mercados).(CONFIA)	7,176.92
1241 1181A111X001011 0065	1 Sillon ejecutivo Mod. RE-1201 Tierra ONIX Marca Requiez.(CONFIA)	4,376.00
1241 1181A111X001013 0001	(01)2110005000397 ARCHIVERO VERTICAL DE 4 GAVETAS S/M(S.F.S.)	2,898.00
1241 1181A111X001013 0002	(01)2110005000652 CREDENZA REGENCIA(S.F.S.)	15,927.50
1241 1181A111X001013 0003	(01)2110005000656 MESA PARA COMPUTADORA REGENCIA(S.F.S.)	5,347.50
1241 1181A111X001013 0004	(01)2110005001414 MODULO SECRETARIAL S/M(S.F.S.)	2,804.85
1241 1181A111X001013 0005	(01)2110005002280 PUNTO DE ACCESO PROXIM (S.F.S.)	15,737.75
1241 1181A111X001013 0006	(01)2110005002281 PUNTO DE ACCESO PROXIM(S.F.S.)	15,737.75
1241 1181A111X001013 0007	(01)2110005002282 PUNTO DE ACCESO PROXIM(S.F.S.)	15,737.75
1241 1181A111X001013 0008	(01)2110005002283 PUNTO DE ACCESO PROXIM(S.F.S.)	15,737.75
1241 1181A111X001013 0009	(01)2110005002285 PUNTO DE ACCESO PROXIM(S.F.S.)	15,737.75
1241 1181A111X001013 0010	(01)2110005000358 SILLON EJECUTIVO GIRATORIO S/M(S.F.S.)	3,507.50
1241 1181A111X001013 0011	(01)2110005000635 SILLON EJECUTIVO GIRATORIO S/M(S.F.S.)	6,242.20
1241 1181A111X001013 0012	(01)211000500029 SILLON FIJO PARA VISITA S/M(S.F.S.)	3,335.00
1241 1181A111X001013 0013	(01)2110005000940 SILLON FIJO PARA VISITA S/M(S.F.S.)	3,335.00
1241 1181A111X001013 0014	(01)2110005000963 SILLON PARA VISITA S/M(S.F.S.)	3,335.00
1241 1181A111X001013 0015	(01)2110005000080 SOFA TRES PLAZAS NEGRO(S.F.S.)	4,239.11
1241 1181A111X001013 0016	(01)2110005000376 SOFA TRES PLAZAS S/M(S.F.S.)	4,239.11
1241 1181A111X001013 0017	(01)2110005001050 SWITCHER S/M(S.F.S.)	4,125.00
1241 1181A111X001013 0018	(01)CAJA FUERTE DIGITAL CONTRA INCENDIOS 2170009000058 (SEDEPAS)(S.F.S.)	2,645.00
1241 1181A111X001014 0001	1 SILLA EJECUTIVA DE MESH NEGRA F-101-A 01/12/14 PROVEED. CAMELIA 3.8.3 S.A DE C.V.(CONFIA)	2,978.88
1241 1181A111X001014 0002	2 CAJAS FUERTES CON TOMBOLA ROTARY F-101-A 01/12/14 PROVEED. CAMELIA 3.8.3 S.A DE C.V.(CONFIA)	15,894.32
1241 1181A111X001014 0003	6 ANAQUEL METALICO TIPO ESQUELETO PROVEEDOR CAMELIA 3.8.3 S.A DE C.V. FAC-101-A.(CONFIA)	15,033.60
1241 1181A111X001015 0001	SALA MODULAR DE OFICINA A OP355 EJE 2014.(CONFIA)	9,599.00
1241 1181A111X001016 0001	2110115000024 SILLON EJECUTIVO G METAL VINIL MODELO AB-2006 FACTURA 175.(CONFIA)	4,280.40
1241 1181A111X001016 0002	2110115000026 SILLON EJECUTIVO G METAL FIBRA DE VIDRIO MODELO 1460 FACTURA 175.(CONFIA)	2,668.00
1241 1181A111X001016 0003	2110115000025 SILLON EJECUTIVO G METAL VINIL MODELO 1360 FACTURA 175.(CONFIA)	5,452.00
1241 1181A111X001016 0004	2110115000027 SILLON EJECUTIVO G METAL FIBRA DE VIDRIO MODELO 1460 FACTURA 175.(CONFIA)	2,668.00
1241 1197A511X003008 0001	(17) ARCHIVEROS DE 4 GAVETAS VERTICAL MODELO AF-13 DE MADERA INDUSTRIALIZADA (FOFOE)	56,890.50
1241 1197A511X003008 0002	(1) CONJUNTO ALTO EJECUTIVO PA-22-ESCRITORIO ESPECIAL (FOFOE)	12,839.75

SISTEMA CONTABLE 2022
RELACIÓN DE BIENES MUEBLES QUE COMPONEN SU PATRIMONIO
Cuenta Pública al 30 de junio de 2022

Hora: 03:37:40p. m.
Fecha: 20/07/2022

Código	Descripción del Bien	Valor en Libros
1241 1197A511X003008 0003	(1) CREDENZA MODELO GE-11 DE MADERA INDUSTRIALIZADA (FOFOE)	3,890.45
1241 1197A511X003008 0004	(9) MODULOS MODELO F-3 (FOFOE)	46,968.30
1241 1197A511X003008 0005	(1) LIBRERO ESQUINERO L-25 H220 100 X 050 CON PUERTAS (FOFOE)	6,234.12
1241 1197A511X003008 0006	(1) MUEBLE P/CENTRO DE ENTRETENIMIENTO H 120 X 45 X 120 CMS. (FOFOE)	3,832.10
1241 1197A511X003008 0007	(1) SILLÓN P.A. HON 5001 TAPIZADO EN PIEL (FOFOE)	9,411.05
1241 1197A511X003008 0008	(1) SILLÓN LONDÓN 3 PLAZAS TAPIZADO EN PIEL (FOFOE)	14,536.87
1241 1197A511X003008 0009	(1) CONJUNTO DIRECTOR SENIOR 200 X 220 X H 75 (FOFOE)	8,991.28
1241 1197A511X003008 0010	(2) SILLONES LONDÓN 3 PLAZAS TAPIZADOS EN VINIL (FOFOE)	8,862.84
1241 1197A511X003008 0011	(3) MUEBLES P/CAFETERÍA H100 060 X 60 CMS. CON GAVETAS P/UTENSILIOS Y PUERTAS (FOFOE)	6,884.23
1241 1197A511X003008 0012	(4) CONJUNTOS DIRECTORES ERGO DE 200 X 200 (FOFOE)	36,060.64
1241 1197A511X003008 0013	(5) LIBREROS H220 100 3 X 40 C/6 ENTREPAÑOS 2 PUERTAS (FOFOE)	20,659.98
1241 1197A511X003008 0014	(8) MODULOS OPERATIVOS PANAL 240 X 220 CMS. MODELO 1 (FOFOE)	38,246.68
1241 1197A511X003008 0015	(6) ESCRITORIOS HEAVY 25 MM. 150 X 60 CMS. C/CAJONES ARCHIVEROS Y UTILEROS (FOFOE)	16,365.21
1241 1197A511X003008 0016	(2) SILLONES LONDÓN 2 PLAZAS TAPIZADO EN VINIL (FOFOE)	7,081.13
1241 1197A511X003008 0017	(1) MESA DE JUNTAS 25 MM. SOP MODELO 2 ELIPTICA 120 X 360 CMS. (FOFOE)	4,516.53
1241 1197A511X003008 0018	(1) SILLÓN EJECUTIVO P.A. HON 5001 TAPIZADO EN PIEL (FOFOE)	9,411.05
1241 1197A511X003008 0019	RELOJ CHECADOR DIGITAL S-00453567460158 (FOFOE)	2,980.00
1241 1197A511X003008 0021	MODULO DE RECEPCIÓN KUMARA H110 60 X 160 C/FALDONES DE LAMINA PERFORADA (FOFOE)	6,486.82
1241 1197A511X003010 0001	Estación de Trabajo para Subadministrador(S.F.S.)	34,800.00
1241 1197A511X003010 0002	Estación de Trabajo para Jefe de Departmento (S.F.S.)	32,480.00
1241 1197A511X003010 0003	Estación de Trabajo para un Operador (S.F.S.)	227,360.00
1241 1197A511X003010 0004	Mueble para recepción de Aduana (S.F.S.)	16,240.00
1241 1197A511X003010 0005	Estación para Trabajo para Almacén (S.F.S.)	16,240.00
1241 1197A511X003010 0006	Sala de Junta para 4 Personas (S.F.S.)	6,960.00
1241 1197A511X003010 0007	Sillón Ejecutivo (S.F.S.)	2,192.40
1241 1197A511X003010 0008	Sillón Semi Ejecutivo(S.F.S.)	35,391.60
1241 1197A511X003010 0009	Silla de Visita(S.F.S.)	3,248.00
1241 1197A511X003010 0010	Silla Tipo Banco (S.F.S.)	11,326.82
1241 1197A511X003010 0011	Sillón de Tres Plazas (S.F.S.)	6,728.00
1241 1197A511X003010 0012	Sillón de Dos Plazas (S.F.S.)	6,148.00
1241 1197A511X003010 0013	Mesa para Impresora (S.F.S.)	22,736.00
1241 1197A511X003010 0014	Mesa de Centro (S.F.S.)	5,336.00
1241 1197A511X003010 0015	Archivero de 4 Gavetas Metálico (S.F.S.)	102,080.00
1241 1197A511X003010 0016	Archivero de 3 Gavetas Métalico (S.F.S.)	52,200.00
1241 1197A511X003010 0017	Anaquel Tipo Esqueleto(S.F.S.)	56,840.00
1241 1197A511X003010 0018	Mesa T de 1.20 (S.F.S.)	10,231.20
1241 1197A511X003010 0019	Estante en Vitrina (S.F.S.)	12,180.00
1241 1197A511X003010 0020	Vitrina para Estrados S.F.S.)	2,668.00
1241 1197A511X003010 0021	5 Escritorios Semiejecutivo en Melamina 1.60x60x7.5mts. (S.F.S.)	139,200.00

SISTEMA CONTABLE 2022
RELACIÓN DE BIENES MUEBLES QUE COMPONEN SU PATRIMONIO
Cuenta Pública al 30 de junio de 2022

Hora: 03:37:40p. m.
Fecha: 20/07/2022

Código	Descripción del Bien	Valor en Libros
1241 1197A511X003010 0022	Un Conjunto Semiejecutivo, Cuenta con Escritorio Punta Baja, Librero Sobre Credenza co 2 ptas. y Papelera sin Cerradura (S.F.S.)	34,800.00
1241 1197A511X003010 0023	Un Archivero de 4 Gavetas Tamaño Oficio, Material de Lámina con Cerradura Regatones (S.F.S.)	11,252.00
1241 1197A511X003010 0024	Cuatro Guarda Visibles de 5 Emtrepaños (S.F.S.)	47,560.00
1241 1197A511X003010 0025	Seis Sillones Ejecutivos, Brazos de Polierutano Acojinados, Respaldo Alto, Base Estrella pentagonal de 5 Puntas (S.F.S.)	25,125.60
1241 1197A511X003010 0026	un Sillón Ejecutivo Brazos Tapizados en Tela, Respaldo base de Estrella Pentagonal, Pistón Neumático de Gas Nitrógeno (S.F.S.)	8,816.00
1241 1197A511X003010 0027	8 Sillas de Visita Ejecutiva, Trineo de Acero, Diseño Ergonómico Brazos de Poliuretano, Tapiz en Tela (S.F.S.)	18,281.60
1241 1197A511X003010 0028	Una Mesa Credenza de 1.50x60x7.5 mts. Fabricado en Aglomerado y Cubierta de Melanina (S.F.S.)	6,612.00
1241 1197A511X003010 0029	Una Mesa Redonda Cuatro personas 90 cms.(S.F.S.)	7,540.00
1241 1197A511X003010 0030	Dos Sofa 3 Plazas (S.F.S.)	18,560.00
1241 1197A511X003010 0031	Un gabinete Universal de Cuatro Entrepaños Intercambiables 90x45x1.80 mts. con Manija y Cerradura Integrada Muebles, Excepto de Oficina y Estantería (S.F.S.)	9,628.00
1241 1197A511X003012 0001	(4) ARCHIVEROS METÁLICOS 4 GAVETAS DE 135 CMS. DE ALTO X 46 CMS. DE FRENTE (FOFOE)	10,307.99
1241 1197A511X003012 0002	ARCHIVERO METÁLICO 4 GAVETAS DE 135 CMS. DE ALTO X 46 CMS. DE FRENTE (FOFOE)	2,797.75
1241 1197A511X003014 0001	TABLET GHIA ANY BATERIA DE 3.7 V 6000 MA SERIE C20218P1311006566 (FOFOE)	2,699.99
1241 1197A511X003014 0002	TABLET GHIA ANY BATERIA DE 3.7 V 6000 MA SERIE C20218P1311006356 (FOFOE)	2,699.99
1241 1197A511X003014 0003	TABLET GHIA ANY BATERIA DE 3.7 V 6000 MA SERIE C20218P1311006360 (FOFOE)	2,699.99
1241 1197A511X003014 0004	TABLET GHIA ANY BATERIA DE 3.7 V 6000 MA SERIE C20218P1311006556 (FOFOE)	2,699.99
1241 1197A511X003014 0005	TABLET GHIA ANY BATERIA DE 3.7 V 6000 MA SERIE C20218P1311006835 (FOFOE)	2,700.00
1241 3111A111X001008 0001	1COMPUTADORA PORTATIL MARCA TOSHIBA M700-SP802 INTEL CORE 2D, N° DE SERIE S48033330H, S/FACT.5114	29,580.30
1241 3111A111X001008 0002	34 COMPUTADORA PERSONAL MARCA LENOVO MODELO THINKCENTRE A57, S/F. 8225 A 8227	435,965.00
1241 3111A111X001008 0003	2 COMPUTADORAS PORTATILES MARCA LANIX, MODELO NEURON LX91. S/FACTURAS 5360 A 5362.	28,060.00
1241 3111A111X001008 0004	10 IMPRESORA HP DESKJET 6940, S/FACTURA N°1359	14,950.00
1241 3111A111X001008 0005	4 PUNTOS DE ACCESO 3 COM WIRELESS ACCESS POINT RADIO 11/A/B/G POE 108MBPS 3CRWE776075, S/FACT.1360	13,110.00
1241 3111A111X001008 0006	UN SWITCH DE DATOS 3COM BASELINE SWITCH 2024 3C16471B, S/FACT N° 1360	1,828.50
1241 3111A111X001008 0007	UN SCANER HP SCANJET FOTOGRAFICO G3010, S/FACT N° 1361	1,495.00
1241 3111A111X001008 0008	CUATRO IMPRESORAS LASER MARCA SAMSUNG MOD. ML-2571N,S/FACTURA N°5362	11,040.00
1241 3111A111X001008 0009	UN FAX HP OFFICE JET 3680, S/FACTURA N° 408-E-000162919	1,499.00
1241 3111A111X001008 0010	5204.-1 TELEFONO MODELO VT 1922TS15	1,963.20
1241 3111A111X001008 0011	1 IMPRESORA EPSON FX11 SERIE 6211142643	374.75
1241 3111A111X001008 0012	4 IMPRESORAS PANASONIC KX-93200	2,711.12
1241 3111A111X001008 0013	02 REGULADORES SOLA BASIC E-97-E-4288 Y 4147	448.50
1241 3111A111X001008 0014	03 REGULADORES TDEMAX100	123.63

Código	Descripción del Bien	Valor en Libros
1241 3111A111X001008 0015	2 REGULADORES DE VOLTAJE VICA 34025535 Y 5242025	482.02
1241 3111A111X001008 0016	1 REGULADOR DE VOLTAJE TDE 01603390395	41.21
1241 3111A111X001008 0017	01 CPU COMPAQ DESKPRO 6934DBF0548 S/F	1,889.77
1241 3111A111X001008 0018	01 MONITOR COMPAQ 935BB50JC129 S/F	146.98
1241 3111A111X001008 0019	1 MOUSE COMPAQ MS-34 F13490N5BHA06GM S/F	20.99
1241 3111A111X001008 0020	01 C.P.U ACER POWER EA06A00394 FACT. 0588	8,631.90
1241 3111A111X001008 0021	04 C.P.U. ACER BASIC S/F	8,009.08
1241 3111A111X001008 0022	1 C.P.U. OLIVETTI S/MODELO, S/FACTURA	1.00
1241 3111A111X001008 0023	04 MONITORES ACER MODELO 7134T S/F	622.92
1241 3111A111X001008 0024	02 MONITORES LANIX S/F	234.46
1241 3111A111X001008 0025	02 MONITORES HP S/F	395.46
1241 3111A111X001008 0026	03 MOUSE GENIUS,,EASY LINE Y TRUE BASIX S/F	3.00
1241 3111A111X001008 0027	02 PACHT PANEL S/M SIN FACTURA	730.65
1241 3111A111X001008 0028	1 TECLADO HEWLLETT P KB-0316 S/F	56.49
1241 3111A111X001008 0029	02 TECLADO BLUE CODE Y AOPEN S/F	2.00
1241 3111A111X001008 0030	5204.- 1 FAX MCA. BROTHER, MOD. 275 C.	3,859.98
1241 3111A111X001008 0031	5204.-1 fax personal mca. brother, mod. 255/275.	1,437.50
1241 3111A111X001008 0032	5206.- 1 MONITOR (COMPUTADORA ACER VERITON 5500G)	1,276.89
1241 3111A111X001008 0033	5206.-1 NO BRAKE, MODELO MICRO SR INET 500.	1,848.05
1241 3111A111X001008 0034	5206.-1 TECLADO(COMPUTADORA HP EVO D530, MOD. CONVERTIBLE MINITORRE N/P D677#MB)	389.85
1241 3111A111X001008 0035	5206.- 1 TECLADO (COMPUTADORA HP COMPAQ BUSSINES)	307.97
1241 3111A111X001008 0036	5204.- 1 FAX MODELO 275 CORT. AUTOM. 25 MEM	1,604.25
1241 3111A111X001008 0037	5206.- 1 3COM BSELINE SWITCH N/P3c116471	1,879.64
1241 3111A111X001008 0038	5206.-17 MOUSE(COMPUTADORAS MCA. LANIX MODELO TITAN 2700)	3,225.75
1241 3111A111X001008 0039	5206.-17 TECLADOS (COMPUTADORAS MCA. LANIX MODELO TITAN 2700)	6,451.50
1241 3111A111X001008 0040	5206.- 11 MONITORES (COMPUTADORA MCA. LANIX, MARCA TITAN 2700)	14,610.75
1241 3111A111X001008 0041	5206.-18 C.P.U. (COMPUTADORAS MCA.LANIX, MODELO TITAN 2700).	307,395.00
1241 3111A111X001008 0042	5206.- 1 IMPRESORA MCA. LEXMRK, MODELO E323	6,785.00
1241 3111A111X001008 0043	5206.-24 NO BRAKE MCA. SOLA BASIC MODELO MICRO.	37,260.00
1241 3111A111X001008 0044	5206.-1 MOUSE (COMPUTADORAS MCA.LANIX, MODELO TITAN 2700)	198.95
1241 3111A111X001008 0045	5206.-1 MONITOR(COMPUTADORAS MCA. LANIX MODELO TITAN 2700)	1,392.65
1241 3111A111X001008 0046	5206.- 2 MOUSE (COMPUTADORAS MCA. LANIX MODELO TITAN 2700)	386.40
1241 3111A111X001008 0047	5206.- TECLADO (COMPUTADORA MCA. LANIX, MODELO TITAN 2700)	386.40
1241 3111A111X001008 0048	5206.-3 MONITORES (COMPUTADORAS MCA. LANIX, MODELO TITAN 2700)	4,057.20
1241 3111A111X001008 0049	5206.- 1 C.P.U. (COMPUTADORAS MCA. LANIX MODELO TITAN 2700)	17,388.00
1241 3111A111X001008 0050	5206.-1 TECLADO (COMPUTADORA HP COMPAQ BUSSINES DESTOP DC 7100)	370.94
1241 3111A111X001008 0051	5206.-11 MOUSE (CONVERTIBLE MINITORRE N°DE PARTE PU699AV)	1,992.32
1241 3111A111X001008 0052	5206.-12 TECLADOS (CONVERTIBLE MINITORRE N° DE PARTE PU699AV)	4,346.88
1241 3111A111X001008 0053	5206.-13 MONITORES(CONVERTIBLE MINITORRE N°DE PARTE PU699AV).	16,482.31
1241 3111A111X001008 0054	5206.- 13 CPU (CONVERTIBLE MINITORRE N°DE PARTE PU699AV)	211,916.25
1241 3111A111X001008 0055	5206.- 4 IMPRESORAS HEWLETT PACKARD LASER 1320N (Q5928A)	28,152.00

Código	Descripción del Bien	Valor en Libros
1241 3111A111X001008 0056	5206.- 16 IMPRESORAS EPSON LQ-2090	114,448.00
1241 3111A111X001008 0057	5206.- 1 SERVIDOR HP PROLIANT DL585 (380124-0019 PARA MONTAR EN RAK	207,138.00
1241 3111A111X001008 0058	5206.- 9 MONITORES DE PANTALLA CRISTAL LIQ. P/COMP. MCA HP LI506 MOD.PX848AA.	35,707.50
1241 3111A111X001008 0059	5206.-1 IMPRESORA LASER 2330 DN. MCA. DELL	6,095.00
1241 3111A111X001009 0002	UNA IMPRESORA LASER SAMSUNG ML-2571N, S/FACTURA N°218	3,593.75
1241 3111A111X001009 0003	UN MONITOR SAMSUNG MOD. 663NW LCD, S/FACTURA N°218	2,875.00
1241 3111A111X001009 0006	DOS ACCESS POINT 3COM (3CRWE776075), LINEA 7760 PoE, 54 MBPS, FRECUENCIA 2.4GHZ, S/FACT.0017	6,999.98
1241 3111A111X001009 0007	UNA PZA. DE ETHERNET SWITCH DE 24 PUERTOS MCA CNET MODELO CSH-2400, S/FACT.2550	1,219.00
1241 3111A111X001009 0008	UNA PZA. COMPUTO SWITCH 24 PUERTOS 10/1652.17 PVP M/STEREN, S/FACTURA. 0559.	2,415.00
1241 3111A111X001011 0001	13 COMPUTADORAS DELL MODELO OPTIPLEX 790	371,514.36
1241 3111A111X001011 0002	SWICH 3 COMBASELINE 24 PUERTOS V1405-24RP (PJD986-61002) FACT.4139	2,552.00
1241 3111A111X001013 0002	12 COMPUTADORAS DE ESCRITORIO BASICAS HP PRO 600 SFFC13 A $12,296.00 = $147,552.00. FACT. B47.	1,844.40
1241 3111A111X001013 0003	4 IMPRESORAS EPSON FX-890 MATRIS A $5,568.00 = $22,272.00, FACT. B-47	16,704.00
1241 3111A111X001013 0004	01 IMPRESORA MULTIFUNCIONAL LASER HP MACROMATICA, FACT. B-47.	8,118.84
1241 3111A111X001013 0005	1 IMPRESORA MULTIFUNCIONAL LASER COLOR MFC9970CDW, FACT. No. B-44.	8,748.00
1241 3111A111X001013 0006	5 PIEZAS COMPUTADORA PORTATIL MARCA DELL MODELO LATITUDE E5430 A $14,730.84 = $73,654.20, FACT. No. 3489.	73,654.20
1241 3111A111X001013 0007	12 COMPUTADORAS DE ESCRITORIO MARCA DELL MODELO OPTIPLEX 7010 SFF A $12,019.92 = $144,239.04, FACT. No. 3341.	144,239.04
1241 3111A111X001013 0008	01 IMPRESORA LASER COLOR MARCA XEROX MODELO PHASER 6500N, FACT. No. 3341.	6,485.56
1241 3111A111X001013 0009	02 PIEZAS DE IMPRESORA LASER MONOCROMATICA MARCA XEROX MODELO PHASER 3250DN A $4,327.96= $8,655.92, FACT. No. 3341.	8,655.92
1241 3111A111X001014 0002	5 COMPUTADORAS PORTATILES DELL PROCESADOR INTEL CORE 15-4200 4GB FACT 6951 P/U $12,493.20 = 62,466.00	13,848.08
1241 3111A111X001014 0003	2 VIDEOPROYECTORES OPTOMA MODELO X316 FACT 6951 P/U $ 6,924.04 = $13,848.08	62,466.00
1241 3111A111X001014 0004	17 COMPUTADORAS DE ESCRITORIO LENOVO M83 SFF FACTURA A1455 P/U $12,017.60 = 204,299.20	204,299.20
1241 3111A111X001014 0005	01 IMPRESORA DE INYECCION DE TINTA PORTATIL HP OFFICE JET 100 ALPHA SEGUN FACT. No. B76.	4,446.00
1241 3111A111X001015 0002	02 LENOVO COMPUTADORA DE ESCRITORIO TRR H30-50	36,885.68
1241 3111A111X001015 0003	01 HP IMPRESORA MULTIFUNCION COLOR LASERJET PRO M476NW MFP	12,000.20
1241 3111A111X001015 0004	01 BENQ VIDEO PROYECTOR MX522P	8,491.20
1241 31152851C001020 0002	1 COMPUTADORA DE ESCRITORIO MEDIA TIPO A, MARCA-HP, MODELO-PRODESK 400 G6 SFF, FACTURA-4566-F (CPU-HP, MODELO PRODESK 400 G6 SFF, SERIE-MXL9506C75 $ 15,335.20, MONITOR-HP, MODELO-V194, SERIE-3CQ0140QJN $ 2,488.20, TECLADO-HP, MODELO-PH0U, SERIE-BEXJL0AWYCJIB9 $ 841.00, MOUSE-HP, MODELO-SM-2022, SERIE-FCMHH0CJPCT0SJ $ 475.60)	19,140.00

Código	Descripción del Bien	Valor en Libros
1241 31152851C001020 0003	1 COMPUTADORA DE ESCRITORIO MEDIA TIPO A, MARCA-HP, MODELO-PRODESK 400 G6 SFF, FACTURA-4566-F (CPU-HP, MODELO PRODESK 400 G6 SFF, SERIE-MXL9506521 $ 15,335.20, MONITOR-HP, MODELO-V194, SERIE-3CQ0140QHB $ 2,488.20, TECLADO-HP, MODELO-PH0U, SERIE-BEXJL0AWYCJI9B $ 841.00, MOUSE-HP, MODELO-SM-2022, SERIE-FCMHH0CJPCT0S1 $ 475.60)	19,140.00
1241 31152851C001020 0004	1 COMPUTADORA DE ESCRITORIO MEDIA TIPO A, MARCA-HP, MODELO-PRODESK 400 G6 SFF, FACTURA-4566-F (CPU-HP, MODELO PRODESK 400 G6 SFF, SERIE-MXL9506C6D $ 15,335.20, MONITOR-HP, MODELO-V194, SERIE-3CQ01420BG $ 2,488.20, TECLADO-HP, MODELO-PH0U, SERIE-BEXJL0AWYCJI8U $ 841.00, MOUSE-HP, MODELO-SM-2022, SERIE-FCMHH0CJPCT0T9 $ 475.60)	19,140.00
1241 31152851C001020 0005	1 COMPUTADORA DE ESCRITORIO MEDIA TIPO A, MARCA-HP, MODELO-PRODESK 400 G6 SFF, FACTURA-4566-F (CPU-HP, MODELO PRODESK 400 G6 SFF, SERIE-MXL95068DB $ 15,335.20, MONITOR-HP, MODELO-V194, SERIE-3CQ0140QH0 $ 2,488.20, TECLADO-HP, MODELO-PH0U, SERIE-BEXJL0AWYCJIAV $ 841.00, MOUSE-HP, MODELO-SM-2022, SERIE-FCMHH0CJPCT0SK $ 475.60)	19,140.00
1241 31152851C001020 0006	1 COMPUTADORA DE ESCRITORIO MEDIA TIPO A, MARCA-HP, MODELO-PRODESK 400 G6 SFF, FACTURA-4566-F (CPU-HP, MODELO PRODESK 400 G6 SFF, SERIE-MXL9506B54 $ 15,335.20, MONITOR-HP, MODELO-V194, SERIE-3CQ0140QJK $ 2,488.20, TECLADO-HP, MODELO-PH0U, SERIE-BEXJL0AWYCJIAS $ 841.00, MOUSE-HP, MODELO-SM-2022, SERIE-FCMHH0CJPCT0SD $ 475.60)	19,140.00
1241 31152851C001020 0007	1 COMPUTADORA DE ESCRITORIO MEDIA TIPO A, MARCA-HP, MODELO-PRODESK 400 G6 SFF, FACTURA-4566-F (CPU-HP, MODELO PRODESK 400 G6 SFF, SERIE-MXL95064YR $ 15,335.20, MONITOR-HP, MODELO-V194, SERIE-3CQ0140QJT $ 2,488.20, TECLADO-HP, MODELO-PH0U, SERIE-BEXJL0AWYCJI94 $ 841.00, MOUSE-HP, MODELO-SM-2022, SERIE-FCMHH0CJPCT0RW $ 475.60)	19,140.00
1241 31152851C001020 0008	1 COMPUTADORA DE ESCRITORIO MEDIA TIPO A, MARCA-HP, MODELO-PRODESK 400 G6 SFF, FACTURA-4566-F (CPU-HP, MODELO PRODESK 400 G6 SFF, SERIE-MXL950652Z $ 15,335.20, MONITOR-HP, MODELO-V194, SERIE-3CQ0140QHS $ 2,488.20, TECLADO-HP, MODELO-PH0U, SERIE-BEXJL0AWYCJI90 $ 841.00, MOUSE-HP, MODELO-SM-2022, SERIE-FCMHH0CJPCT0SQ $ 475.60)	19,140.00
1241 31152851C001020 0009	1 COMPUTADORA DE ESCRITORIO MEDIA TIPO A, MARCA-HP, MODELO-PRODESK 400 G6 SFF, FACTURA-4566-F (CPU-HP, MODELO PRODESK 400 G6 SFF, SERIE-MXL9506C83 $ 15,335.20, MONITOR-HP, MODELO-V194, SERIE-3CQ0140QJL $ 2,488.20, TECLADO-HP, MODELO-PH0U, SERIE-BEXJL0AWYCJI8C $ 841.00, MOUSE-HP, MODELO-SM-2022, SERIE-FCMHH0CJPCT0RY $ 475.60)	19,140.00
1241 31152851C001020 0010	1 COMPUTADORA DE ESCRITORIO MEDIA TIPO A, MARCA-HP, MODELO-PRODESK 400 G6 SFF, FACTURA-4566-F (CPU-HP, MODELO PRODESK 400 G6 SFF, SERIE-MXL950652W $ 15,335.20, MONITOR-HP, MODELO-V194, SERIE-3CQ0140QHW $ 2,488.20, TECLADO-HP, MODELO-PH0U, SERIE-BEXJL0AWYCI3WY $ 841.00, MOUSE-HP, MODELO-SM-2022, SERIE-FCMHH0CQWCU6CM $ 475.60)	19,140.00
1241 31152851C001020 0011	1 COMPUTADORA DE ESCRITORIO MEDIA TIPO A, MARCA-HP, MODELO-PRODESK 400 G6 SFF, FACTURA-4566-F (CPU-HP, MODELO PRODESK 400 G6 SFF, SERIE-MXL9506CJR $ 15,335.20, MONITOR-HP, MODELO-V194, SERIE-3CQ0140QJY $ 2,488.20, TECLADO-HP, MODELO-PH0U, SERIE-BEXJL0AWYCJIB0 $ 841.00, MOUSE-HP, MODELO-SM-2022, SERIE-FCMHH0CJPCT0SO $ 475.60)	19,140.00

Código	Descripción del Bien	Valor en Libros
1241 31152851C001020 0012	1 COMPUTADORA DE ESCRITORIO MEDIA TIPO A, MARCA-HP, MODELO-PRODESK 400 G6 SFF, FACTURA-4566-F (CPU-HP, MODELO PRODESK 400 G6 SFF, SERIE-MXL95067Y8 $ 15,335.20, MONITOR-HP, MODELO-V194, SERIE-3CQ0140QJV $ 2,488.20, TECLADO-HP, MODELO-PH0U, SERIE-BEXJL0AWYCJI8Z $ 841.00, MOUSE-HP, MODELO-SM-2022, SERIE-FCMHH0CJPCT0S4 $ 475.60)	19,140.00
1241 31152851C001020 0013	1 COMPUTADORA DE ESCRITORIO MEDIA TIPO A, MARCA-HP, MODELO-PRODESK 400 G6 SFF, FACTURA-4566-F (CPU-HP, MODELO PRODESK 400 G6 SFF, SERIE-MXL9506BVG $ 15,335.20, MONITOR-HP, MODELO-V194, SERIE-3CQ0140QJ6 $ 2,488.20, TECLADO-HP, MODELO-PH0U, SERIE-BEXJL0AWYCJIAL $ 841.00, MOUSE-HP, MODELO-SM-2022, SERIE-FCMHH0CJPCT0TD $ 475.60)	19,140.00
1241 31152851C001020 0014	1 COMPUTADORA DE ESCRITORIO MEDIA TIPO A, MARCA-HP, MODELO-PRODESK 400 G6 SFF, FACTURA-4566-F (CPU-HP, MODELO PRODESK 400 G6 SFF, SERIE-MXL950653S $ 15,335.20, MONITOR-HP, MODELO-V194, SERIE-3CQ0140QJC $ 2,488.20, TECLADO-HP, MODELO-PH0U, SERIE-BEXJL0AWYCJI9C $ 841.00, MOUSE-HP, MODELO-SM-2022, SERIE-FCMHH0CJPCT0S0 $ 475.60)	19,140.00
1241 31152851C001020 0015	1 COMPUTADORA DE ESCRITORIO MEDIA TIPO A, MARCA-HP, MODELO-PRODESK 400 G6 SFF, FACTURA-4566-F (CPU-HP, MODELO PRODESK 400 G6 SFF, SERIE-MXL95064YL $ 15,335.20, MONITOR-HP, MODELO-V194, SERIE-3CQ01420BD $ 2,488.20, TECLADO-HP, MODELO-PH0U, SERIE-BEXJL0AWYCJIAD $ 841.00, MOUSE-HP, MODELO-SM-2022, SERIE-FCMHH0CJPCT0RU $ 475.60)	19,140.00
1241 31152851C001020 0016	1 COMPUTADORA DE ESCRITORIO MEDIA TIPO A, MARCA-HP, MODELO-PRODESK 400 G6 SFF, FACTURA-4566-F (CPU-HP, MODELO PRODESK 400 G6 SFF, SERIE-MXL9506520 $ 15,335.20, MONITOR-HP, MODELO-V194, SERIE-3CQ0140QJW $ 2,488.20, TECLADO-HP, MODELO-PH0U, SERIE-BEXJL0AWYCJI8B $ 841.00, MOUSE-HP, MODELO-SM-2022, SERIE-FCMHH0CJPCT0TH $ 475.60)	19,140.00
1241 31152851C001020 0017	1 COMPUTADORA DE ESCRITORIO MEDIA TIPO A, MARCA-HP, MODELO-PRODESK 400 G6 SFF, FACTURA-4566-F (CPU-HP, MODELO PRODESK 400 G6 SFF, SERIE-MXL9506522 $ 15,335.20, MONITOR-HP, MODELO-V194, SERIE-3CQ0140QJD $ 2,488.20, TECLADO-HP, MODELO-PH0U, SERIE-BEXJL0AWYCJIAJ $ 841.00, MOUSE-HP, MODELO-SM-2022, SERIE-FCMHH0CJPCT0S6 $ 475.60)	19,140.00
1241 31152851C001020 0018	1 COMPUTADORA DE ESCRITORIO MEDIA TIPO A, MARCA-HP, MODELO-PRODESK 400 G6 SFF, FACTURA-4566-F (CPU-HP, MODELO PRODESK 400 G6 SFF, SERIE-MXL9506BTR $ 15,335.20, MONITOR-HP, MODELO-V194, SERIE-3CQ0141WMS $ 2,488.20, TECLADO-HP, MODELO-PH0U, SERIE-BEXJL0AWYCJIAZ $ 841.00, MOUSE-HP, MODELO-SM-2022, SERIE-FCMHH0CJPCT0S3 $ 475.60)	19,140.00
1241 31152851C001020 0019	1 COMPUTADORA DE ESCRITORIO MEDIA TIPO A, MARCA-HP, MODELO-PRODESK 400 G6 SFF, FACTURA-4566-F (CPU-HP, MODELO PRODESK 400 G6 SFF, SERIE-MXL9506BV3 $ 15,335.20, MONITOR-HP, MODELO-V194, SERIE-3CQ0140QK2 $ 2,488.20, TECLADO-HP, MODELO-PH0U, SERIE-BEXJL0AWYCJI8F $ 841.00, MOUSE-HP, MODELO-SM-2022, SERIE-FCMHH0CJPCT0SP $ 475.60)	19,140.00
1241 31152851C001020 0020	1 COMPUTADORA DE ESCRITORIO MEDIA TIPO A, MARCA-HP, MODELO-PRODESK 400 G6 SFF, FACTURA-4566-F (CPU-HP, MODELO PRODESK 400 G6 SFF, SERIE-MXL9506524 $ 15,335.20, MONITOR-HP, MODELO-V194, SERIE-3CQ0140QJF $ 2,488.20, TECLADO-HP, MODELO-PH0U, SERIE-BEXJL0AWYCJIAG $ 841.00, MOUSE-HP, MODELO-SM-2022, SERIE-FCMHH0CJPCT0SA $ 475.60)	19,140.00

Código	Descripción del Bien	Valor en Libros
1241 31152851C001020 0021	1 COMPUTADORA DE ESCRITORIO MEDIA TIPO A, MARCA-HP, MODELO-PRODESK 400 G6 SFF, FACTURA-4566-F (CPU-HP, MODELO PRODESK 400 G6 SFF, SERIE-MXL9506C6S $ 15,335.20, MONITOR-HP, MODELO-V194, SERIE-3CQ01420BC $ 2,488.20, TECLADO-HP, MODELO-PH0U, SERIE-BEXJL0AWYCJI8T $ 841.00, MOUSE-HP, MODELO-SM-2022, SERIE-FCMHH0CJPCT0RX $ 475.60)	19,140.00
1241 31152851C001020 0022	1 COMPUTADORA DE ESCRITORIO MEDIA TIPO A, MARCA-HP, MODELO-PRODESK 400 G6 SFF, FACTURA-4566-F (CPU-HP, MODELO PRODESK 400 G6 SFF, SERIE-MXL9506BVS $ 15,335.20, MONITOR-HP, MODELO-V194, SERIE-3CQ01420C1 $ 2,488.20, TECLADO-HP, MODELO-PH0U, SERIE-BEXJL0AWYCJI93 $ 841.00, MOUSE-HP, MODELO-SM-2022, SERIE-FCMHH0CJPCT0SH $ 475.60)	19,140.00
1241 31152851C001020 0023	1 COMPUTADORA DE ESCRITORIO MEDIA TIPO A, MARCA-HP, MODELO-PRODESK 400 G6 SFF, FACTURA-4566-F (CPU-HP, MODELO PRODESK 400 G6 SFF, SERIE-MXL9506C0G $ 15,335.20, MONITOR-HP, MODELO-V194, SERIE-3CQ01420C0 $ 2,488.20, TECLADO-HP, MODELO-PH0U, SERIE-BEXJL0AWYCJIAY $ 841.00, MOUSE-HP, MODELO-SM-2022, SERIE-FCMHH0CJPCT0SG $ 475.60)	19,140.00
1241 31152851C001020 0024	1 COMPUTADORA DE ESCRITORIO MEDIA TIPO A, MARCA-HP, MODELO-PRODESK 400 G6 SFF, FACTURA-4566-F (CPU-HP, MODELO PRODESK 400 G6 SFF, SERIE-MXL9506D93 $ 15,335.20, MONITOR-HP, MODELO-V194, SERIE-3CQ01420BY $ 2,488.20, TECLADO-HP, MODELO-PH0U, SERIE-BEXJL0AWYCJIAW $ 841.00, MOUSE-HP, MODELO-SM-2022, SERIE-FCMHH0CJPCT0SR $ 475.60)	19,140.00
1241 31152851C001020 0025	1 COMPUTADORA DE ESCRITORIO MEDIA TIPO A, MARCA-HP, MODELO-PRODESK 400 G6 SFF, FACTURA-4566-F (CPU-HP, MODELO PRODESK 400 G6 SFF, SERIE-MXL9505H5L $ 15,335.20, MONITOR-HP, MODELO-V194, SERIE-3CQ01420BF $ 2,488.20, TECLADO-HP, MODELO-PH0U, SERIE-BEXJL0AWYC20Y4 $ 841.00, MOUSE-HP, MODELO-SM-2022, SERIE-FCMHH0CQWCU4L4 $ 475.60)	19,140.00
1241 31152851C001020 0026	1 COMPUTADORA DE ESCRITORIO MEDIA TIPO A, MARCA-HP, MODELO-PRODESK 400 G6 SFF, FACTURA-4566-F (CPU-HP, MODELO PRODESK 400 G6 SFF, SERIE-MXL950686N $ 15,335.20, MONITOR-HP, MODELO-V194, SERIE-3CQ0140QJJ $ 2,488.20, TECLADO-HP, MODELO-PH0U, SERIE-BEXJL0AWYCJI97 $ 841.00, MOUSE-HP, MODELO-SM-2022, SERIE-FCMHH0CJPCT0RV $ 475.60)	19,140.00
1241 31152851C001020 0027	1 COMPUTADORA DE ESCRITORIO MEDIA TIPO A, MARCA-HP, MODELO-PRODESK 400 G6 SFF, FACTURA-4566-F (CPU-HP, MODELO PRODESK 400 G6 SFF, SERIE-MXL95063TZ $ 15,335.20, MONITOR-HP, MODELO-V194, SERIE-3CQ01420BF $ 2,488.20, TECLADO-HP, MODELO-PH0U, SERIE-BEXJL0AWYC20XN $ 841.00, MOUSE-HP, MODELO-SM-2022, SERIE-FCMHH0CQWCU6JS $ 475.60)	19,140.00
1241 31152851C001020 0028	1 COMPUTADORA DE ESCRITORIO MEDIA TIPO A, MARCA-HP, MODELO-PRODESK 400 G6 SFF, FACTURA-4566-F (CPU-HP, MODELO PRODESK 400 G6 SFF, SERIE-MXL95064YX $ 15,335.20, MONITOR-HP, MODELO-V194, SERIE-3CQ0140QJQ $ 2,488.20, TECLADO-HP, MODELO-PH0U, SERIE-BEXJL0AWYCJI8E $ 841.00, MOUSE-HP, MODELO-SM-2022, SERIE-FCMHH0CJPCT0SL $ 475.60)	19,140.00
1241 31152851C001020 0029	1 COMPUTADORA DE ESCRITORIO MEDIA TIPO A, MARCA-HP, MODELO-PRODESK 400 G6 SFF, FACTURA-4566-F (CPU-HP, MODELO PRODESK 400 G6 SFF, SERIE-MXL9506B55 $ 15,335.20, MONITOR-HP, MODELO-V194, SERIE-3CQ01420T8 $ 2,488.20, TECLADO-HP, MODELO-PH0U, SERIE-BEXJL0AWYCJI8D $ 841.00, MOUSE-HP, MODELO-SM-2022, SERIE-FCMHH0CJPCT0SV $ 475.60)	19,140.00

Código	Descripción del Bien	Valor en Libros
1241 31152851C001020 0030	1 COMPUTADORA DE ESCRITORIO MEDIA TIPO A, MARCA-HP, MODELO-PRODESK 400 G6 SFF, FACTURA-4566-F (CPU-HP, MODELO PRODESK 400 G6 SFF, SERIE-MXL95064YP $ 15,335.20, MONITOR-HP, MODELO-V194, SERIE-3CQ0140QJH $ 2,488.20, TECLADO-HP, MODELO-PH0U, SERIE-BEXJL0AWYCJIAP $ 841.00, MOUSE-HP, MODELO-SM-2022, SERIE-FCMHH0CJPCT0S9 $ 475.60)	19,140.00
1241 31152851C001020 0031	1 COMPUTADORA DE ESCRITORIO MEDIA TIPO A, MARCA-HP, MODELO-PRODESK 400 G6 SFF, FACTURA-4566-F (CPU-HP, MODELO PRODESK 400 G6 SFF, SERIE-MXL950652T $ 15,335.20, MONITOR-HP, MODELO-V194, SERIE-3CQ0140QJX $ 2,488.20, TECLADO-HP, MODELO-PH0U, SERIE-BEXJL0AWYCJIAH $ 841.00, MOUSE-HP, MODELO-SM-2022, SERIE-FCMHH0CJPCT0SX $ 475.60)	19,140.00
1241 31152851C001020 0032	1 COMPUTADORA DE ESCRITORIO MEDIA TIPO A, MARCA-HP, MODELO-PRODESK 400 G6 SFF, FACTURA-4566-F (CPU-HP, MODELO PRODESK 400 G6 SFF, SERIE-MXL9506C7K $ 15,335.20, MONITOR-HP, MODELO-V194, SERIE-3CQ01420BK $ 2,488.20, TECLADO-HP, MODELO-PH0U, SERIE-BEXJL0AWYCJI98 $ 841.00, MOUSE-HP, MODELO-SM-2022, SERIE-FCMHH0CJPCT0SY $ 475.60)	19,140.00
1241 31152851C001020 0033	1 COMPUTADORA DE ESCRITORIO MEDIA TIPO A, MARCA-HP, MODELO-PRODESK 400 G6 SFF, FACTURA-4566-F (CPU-HP, MODELO PRODESK 400 G6 SFF, SERIE-MXL9506B52 $ 15,335.20, MONITOR-HP, MODELO-V194, SERIE-3CQ0140QK1 $ 2,488.20, TECLADO-HP, MODELO-PH0U, SERIE-BEXJL0AWYCJIAR $ 841.00, MOUSE-HP, MODELO-SM-2022, SERIE-FCMHH0CJPCT0S5 $ 475.60)	19,140.00
1241 31152851C001020 0034	1 IMPRESORA MULTIFUNCIONAL LÁSER A COLOR, MARCA-LEXMARK, MODELO-MC3326adwe, SERIE-S3500931010RYP, FACTURA-2797.	8,974.16
1241 31152851C001020 0035	1 IMPRESORA MULTIFUNCIONAL LÁSER A COLOR, MARCA-LEXMARK, MODELO-MC3326adwe, SERIE-S3500931010T01, FACTURA-2797.	8,974.16
1241 31152851C001020 0036	1 IMPRESORA MULTIFUNCIONAL LÁSER A COLOR, MARCA-LEXMARK, MODELO-MC3326adwe, SERIE-S3500944011YNC, FACTURA-2797.	8,974.16
1241 31152851C001020 0074	1 ESCANER DE ALTA VELOCIDAD, MARCA-EPSON, MODELO-DS-770, SERIE-X3FX008760, FACTURA-2797.	15,591.92
1241 31152851C001020 0075	1 ESCANER DE ALTA VELOCIDAD, MARCA-EPSON, MODELO-DS-770, SERIE-X3FX009511, FACTURA-2797.	15,591.92
1241 31152851C001020 0076	1 ESCANER DE ALTA VELOCIDAD, MARCA-EPSON, MODELO-DS-770, SERIE-X3FX008747, FACTURA-2797.	15,591.92
1241 31152851C001020 0077	1 ESCANER DE ALTA VELOCIDAD, MARCA-EPSON, MODELO-DS-770, SERIE-X3FX007977, FACTURA-2797.	15,591.92
1241 31152851C001020 0078	1 ESCANER DE ALTA VELOCIDAD, MARCA-EPSON, MODELO-DS-770, SERIE-X3FX008744, FACTURA-2797.	15,591.91
1241 31152851C001020 0079	1 COMPUTADORA PORTATIL, MARCA-LENOVO, MODELO-THINKPAD L390, SERIE-R90XQJ5T, FACTURA-FCH-52.	24,650.00
1241 31152851C001020 0080	1 COMPUTADORA PORTATIL, MARCA-LENOVO, MODELO-THINKPAD L390, SERIE-R90XQJ65, FACTURA-FCH-52.	24,650.00
1241 31152851C001020 0081	1 COMPUTADORA PORTATIL, MARCA-LENOVO, MODELO-THINKPAD L390, SERIE-R90XQJ86, FACTURA-FCH-52.	24,650.00
1241 31152851C001020 0082	1 COMPUTADORA PORTATIL, MARCA-LENOVO, MODELO-THINKPAD L390, SERIE-R90XQJ9K, FACTURA-FCH-52.	24,650.00
1241 31152851C001020 0083	1 COMPUTADORA PORTATIL, MARCA-LENOVO, MODELO-THINKPAD L390, SERIE-R90XQJAC, FACTURA-FCH-52.	24,650.00
1241 31152851C001020 0084	1 COMPUTADORA PORTATIL, MARCA-LENOVO, MODELO-THINKPAD L390, SERIE-R90XQJAL, FACTURA-FCH-52.	24,650.00
1241 31152851C001020 0085	1 COMPUTADORA PORTATIL, MARCA-LENOVO, MODELO-THINKPAD L390, SERIE-R90XQJBD, FACTURA-FCH-52.	24,650.00
1241 31152851C001020 0086	1 COMPUTADORA PORTATIL, MARCA-LENOVO, MODELO-THINKPAD L390, SERIE-R90XQJAC, FACTURA-FCH-52.	24,650.00

Código	Descripción del Bien	Valor en Libros
1241 31152851C001020 0087	1 VIDEOPROYECTOR 3500 ANSI LÚMENES, MARCA-BENQ, MODELO-MW-550, SERIE-PD64L01141000, FACTURA-4695-F.	14,105.60
1241 31152851C001020 0088	1 VIDEOPROYECTOR 3500 ANSI LÚMENES, MARCA-BENQ, MODELO-MW-550, SERIE-PD64L01149000, FACTURA-4695-F.	14,105.60
1241 31152851C001020 0089	1 VIDEOPROYECTOR 3500 ANSI LÚMENES, MARCA-BENQ, MODELO-MW-550, SERIE-PD35L01366000, FACTURA-4695-F.	14,105.60
1241 31152851C001020 0090	1 VIDEOPROYECTOR 3500 ANSI LÚMENES, MARCA-BENQ, MODELO-MW-550, SERIE-PDLBK02029000, FACTURA-4695-F.	14,105.60
1241 31152851C001020 0091	1 VIDEOPROYECTOR 3500 ANSI LÚMENES, MARCA-BENQ, MODELO-MW-550, SERIE-PD64L01142000, FACTURA-4695-F.	14,105.60
1241 3127A511X003009 0001	(CH 3235 "INVERSION PRODUCTIVA" (OPERATIVIDAD) DOS COMPUTADORAS PERSONALES DE ESCRITORIO MCA LANIX MOD TITAN 4010 FACT 5779 Y 5780	21,850.00
1241 3127A511X003009 0002	(CH 3235 "INVERSION PRODUCTIVA" (OPERATIVIDAD) DOS COMPUTADORAS PORTATILES MCA LANIX MOD NEURON LX91M FACT 5781 Y 5782	34,500.00
1241 3127A511X003009 0003	(CH 3235 "INVERSION PRODUCTIVA " (OPERATIVIDAD) CUATRO MICROSOFT OFFICE SMALL BUSINES 2007 FACT 5783	18,400.00
1241 3127A511X003009 0004	(CH 3235 "INVERSION PRODUCTIVA" (OPERATIVIDAD) CUATRO ANTIVIRUS MCA MCAFEE VIRUS CAN PLUS 2009 FACT 5783	1,380.00
1241 3127A511X003009 0005	(CH 3235 "INVERSION PRODUCTIVA"(OPERATIVIDAD) DOS IMPRESORAS MULTIFUNCIONALES MCA HP MOD LASERJET M152NF FACT 5783	13,800.00
1241 3127A511X003009 0006	(CH 3235 "INVERSION PRODUCTIVA" (OPERATIVIDAD) DOS IMPRESORAS DE INYECCION DE TINTA MCA HP MOD DESJET 6940 FACT 5784	4,600.00
1241 3127A511X003009 0007	(CH 3235 "PROYECTOS DE INVERSION" (OPERATIVIDAD) DOS UNIDADES NOBREAK MCA SOLA BASIC MOD MICRO 500 FACT 5785	3,680.00
1241 3127A511X003009 0008	(CH 3285 "GESTION COMUNITARIA" (OPERATIVIDAD) UNA IMPRESORA MULTIFUNCIONAL SANSUMG CX 4300 FACT 3009	2,300.00
1241 3127A511X003009 0009	(CH 3285 "GESTION COMUNITARIA"(OPERATIVIDAD) UN MICROSOFT OFFICE SMALL BUSINES 2007 FACT 3009	4,600.00
1241 3127A511X003009 0010	(CH 3285 "GESTION COMUNITARIA" (OPERATIVIDAD) UNA LAP TOP TOSHIBA SATL300-SP5917 FACT 3009	16,300.00
1241 3127A511X003009 0011	(CH 3780 "FORTALEC TECNOLOGICO" (OPERATIVIDAD) UNA PAQUETE DE PROGRAMA VISUAL ESTUDIO MCA MICROSOFT FACT 0616	5,069.20
1241 3127A511X003009 0012	(CH 3783 "FORTALECIMIENTO TECNOLOGICO (OPERATIVIDAD) UN ANTIVIRUS MCAFEE TOTAL PROTECTION FACT 01337	20,326.25
1241 3127A511X003009 0013	(CH 3790 "EQUIPAMIENTO DE REDES PARA SERVIDORES DE DATOS" (OPERATIVIDAD) UN SERVIDOR ADMINISTRADOR DE SEGURIDAD MCA CHECPOINT MOD UTM 13070 FACT 1787	585,197.97
1241 3127A511X003009 0014	(CH 3790 "EQUIPAMIENTO DE REDES PARA SERVIDORES DE DATOS (OPERATIVIDAD) UN SWITCH MCA CISCO MOD 2960 FACT 1787	54,062.70
1241 3127A511X003009 0015	(CH 3790 "EQUIPAMIENTO DE REDES PARA SERVIDORES DE DATOS" (OPERATIVIDAD) CUATRO SWITCH CAPA 2 MCA CISCO MOD 2960 FACT 1788	84,069.78
1241 3127A511X003009 0016	(CH 3790 INSTALACION DE UN SISTEMA DE CABLEADO ESTRUCTURADO PARA LA RED DE VOZ Y DATOS MCA PANDUIT, FACT 1789,1790,1791,1792,1793	314,155.37
1241 3127A511X003009 0017	(CH 3793 "EQUIPAMIENTO DEL SERVIDOR DE VOZ A LA SECRETARIA DEL TRABAJO" UN SERVIDOR DE COMUNICACIONES ALCATEL LUCENT OMNIPCX ENTERPRISE RELEASE 9 FACT 5603,5604,5605,5606,5607,5608	1,229,565.98
1241 3127A511X003009 0018	(CH 3812 " FORTALECIMIENTO TECNOLOGICO DE LA AREAS OPERATIVAS DE LA S.T." (OPERATIVIDAD) UN PLOTTER MOD IPF-810 INTERFAZ USB ,TARJETAS DE RED INTERNET SISTEMAS OPERATIVOS SOPORTADOS WINDOWS	85,581.56

Código	Descripción del Bien	Valor en Libros
1241 3127A511X003009 0019	(CH 3824 " FORTALECIMIENTO TECNOLOGICO DE LAS AREAS OPERATIVAS DE LA S.T." (OPERATIVIDAD) 70 COMPUTADORAS PERSONALES BASICA MOD 6000 MONITOR LCD MEMORIA DDR3	618,190.26
1241 3127A511X003009 0020	(CH 3824 " FORTALECIMIENTO TECNOLOGICO DE LAS AREAS OPERATIVAS DE LA S.T." (OPERATIVIDAD) 10 IMPRESORAS PORTATIL MOD OFFICEJET 470B MCA HP FACT 13264	43,435.50
1241 3127A511X003009 0021	(CH 3824 "FORTALECIMIENTO TECNOLOGICO DE LAS AREAS OPERATIVAS DE LA S.T. (OPERATIVIDAD) 10 SCANER MOD SCANJET G3110 MCA HP FACT 13264	23,039.10
1241 3127A511X003009 0022	(CH 3825 "FORTALECIMIENTO TECNOLOGICO DE LAS AREAS OPERATIVAS DE LA S.T.(OPERATIVIDAD) DOS COMPUTADORAS PORTATIL MCA DELL MOD LATITUDE E4200, MEMORIA RAM DDR3 DISCO DURO DE 128 GB FACT 48056	50,820.80
1241 3127A511X003009 0023	(CH 3825 "FORTALECIMIENTO TECNOLOGICO DE LAS AREAS OPERATIVAS DE LA S.T. (OPERATIVIDAD) 96 SOFTWARE MICROSOFT OFFICE AMALL BUSINESS 2007 FACT 48056	347,870.40
1241 3127A511X003009 0024	(CH 3825 "FORTALECIMIENTO TECNOLOGICO DE LAS AREAS OPERATIVAS DE LA S.T." (OPERATIVIDAD) CINCO IMPRESORAS LASER A COLOR MODELO PHASER 6180N FACT 48057	40,761.75
1241 3127A511X003009 0025	(CH 3825 "FORTALECIMIENTO TECNOLOGICO DE LAS AREAS OPERATIVAS DE LA S.T." (OPERATIVIDAD) 22 COMPUTADORAS PORTATIL MCA DELL MOD LATITUDE E5400 2GB DE MEMORIA RAMM FACT 48056	285,662.30
1241 3127A511X003009 0026	(CH 3825 " FORTALECIMIENTO TECNOLOGICO DE LAS AREAS OPERATIVAS DE LA S.T. " (OPERATIVIDAD) 72 NO BREAK MICRO SRINET 500,FACT 48057	79,267.20
1241 3127A511X003009 0027	(CH 3825 "FORTALECIMIENTO TECNOLOGICO DE LAS AREAS OPERATIVAS DE LA S.T."(OPERATIVIDAD) DOS VIDEO PROYECTOR MCA OPTIMA MOD EX532 MALETIN DE ESTUCHE SUAVE FACT 48058	17,861.80
1241 3127A511X003009 0028	(CH 3825 "FORTALECIMIENTO TECNOLOGICO DE LAS AREAS OPERATIVAS DE LA S.T."(OPERATIVIDAD) UN SOFTWARE MICROSOFT WINDOWS SERVER 2008 FACT 48059	9,792.25
1241 3127A511X003009 0029	(CH 3825 "FORTALECIMIENTO TECNOLOGICO DE LAS AREAS OPERATIVAS DE LA S.T." (OPERATIVIDAD) TRES IMPRESORAS MULTIFUNCIONAL MOD PHASER 3100MFP/X FACT 48059	11,623.05
1241 3127A511X003009 0030	(CH 3825 " FORTALECIMIENTO TECNOLOGICO DE LAS AREAS OPERATIVAS DE LA S.T." (OPERATIVIDAD) SIETE IMPRESORAS LASER MONOCROMATICA MOD PHASER 3250DN FACT 48059	26,734.05
1241 3127A511X003009 0031	(CH 3825 " FORTALECIMIENTO TECNOLOGICO DE LAS AREAS OPERATIVAS DE LA S.T." (OPERATIVIDAD) TRES SOFTWARE FINAL CUT EXPRESS 4 FACT 48059	8,818.20
1241 3127A511X003009 0032	(CH 3825 "FORTALECIMIENTO TECNOLOGICO DE LAS AREAS OPERATIVAS DE LA S.T." (OPERATIVIDAD) TRES SOFTWARE LOGIC EXPRESS VERSION 9 FACT 48060	8,873.40
1241 3127A511X003009 0033	(CH 3825 "FORTALECIMIENTO TECNOLOGICO DE LAS AREAS OPERATIVAS DE LA S.T. " (OPERATIVIDAD) TRES SOFTWARE WORK VERSION 9 FACT 48060	3,643.20
1241 3127A511X003009 0034	(CH 3825 "FORTALECIMIENTO TECNOLOGICO DE LAS AREAS OPERATIVAS DE LA S.T." (OPERATIVIDAD) TRES SOFWARE APERTURE ULTIMA VERSION FACT 48060	8,438.70
1241 3127A511X003009 0035	(CH 3826 " FORTALECIMIENTO TECNOLOGICO DE LAS AREAS OPERATIVAS DE LA S.T." (OPERATIVIDAD) 10 PZAS FLOPPY DE 3.5 EXTERNO PORTATIL MCA SONY MOD MPF88E/UA FACT 5935	6,727.50
1241 3127A511X003009 0036	(CH 3826 "FORTALECIMIENTO TECNOLOGICO DE LAS AREAS OPERATIVAS DE LA S.T. " (OPERATIVIDAD) 2 SCANER MCA XEROX MOD DOCUMATE 765 FACT 5935	207,000.00

Código	Descripción del Bien	Valor en Libros
1241 3127A511X003009 0037	(CH 3827 "FORTALECIMIENTO TECNOLOGICO DE LAS AREAS OPERATIVAS DE LA S.T. " (OPERATIVIDAD) DOS IMPRESORAS MOD MICROLINE 421 ANCHO DE CARRO DE 15 PULG FACT 2830	8,677.76
1241 3127A511X003009 0038	(CH 3827 "FORTALECIMIENTO TECNOLOGICO DE LAS AREAS OPERATIVAS DE LA S.T. (OPERATIVIDAD) UN SOFWARE ADOBE CREATIVE SUITE WEB PREMIUM FACT 2830	8,921.70
1241 3127A511X003009 0039	(CH 159) "FORTALECIMIENTO DE EQUIPOS DE SEGURIDAD DE ENERGIA " 21 NO BREAKS B-UPR505 CDP 5 CONTACT. FACT 11412	22,302.04
1241 3127A511X003009 0040	(CH 3829) PROYECTO "FORTALEC. TEC. AREAS OP." CUATRO CAMARAS SONY DSC-W230 ROJA. FACT. 001823.	15,995.99
1241 3127A511X003009 0041	(CH 128) OPERATIVIDAD PIP .- DOS CAMARAS DIG POWER SHOT A470 COLOR PLATA FACT 6052015488	3,032.32
1241 3127A511X003010 0001	(CH 9333 "FORTALECIMIENTO TECNOLOGICO DE LAS AREAS OPERATIVAS DE LA S.T." (OPERATIVIDAD) UNA COMPUTADORA PORTATIL MCA APPLE MOD MAC BOOK FACT 6070	25,952.68
1241 3127A511X003010 0002	(CH 9337 " FORTALECIMIENTO TECNOLOGICO DE LAS AREAS OPERATIVAS DE LA S.T. " (OPERATIVIDAD) DOS ESTACIONES DE TRABAJO MCA DELL MOD PRECISION T3500 FACT 50785	74,594.96
1241 3127A511X003010 0003	(CH 9337 " FORTALECIMIENTO TECNOLOGICO DE LAS AREAS OPERATIVAS DE LA S.T. " (OPERATIVIDAD) DOS COMPUTADORAS PERSONALES IMAC PROC INTEL CORE FACT 50786	43,353.84
1241 3127A511X003010 0004	(CH 9337 "FORTALECIMIENTO TECNOLOGICO DE LAS AREAS OPERATIVAS DE LA S.T."(OPERATIVIDAD) UN SERVIDOR MCA DELL MOD POWER EDGE FUENTE DE PODER FACT 50787	24,681.32
1241 3127A511X003010 0005	(CH 9354 "FORTALECIMIENTO TECNOLOGICO DE LAS AREAS OPERATIVAS DE LA S,.T." (OPERATIVIDAD) UNA COMPUTADORA PORTATIL HP TOUCHSMART TM2 SERIE SCNU01140V3 FACT 1493	17,690.00
1241 3127A511X003010 0006	(CH 9419 " FORTALECIMIENTO TECNOLOGICO DE LAS AREAS OPERATIVAS DE LA S.T. " (OPERATIVIDAD) 14 CAMARAS WEB LOGITECH QUICKCAM PRO 9000 FACT 1542	12,829.60
1241 3127A511X003010 0007	(CH 9445 "FORTALECIMIENTO TECNOLOGICO DE LAS AREAS OPERATIVAS DE LA S.T. (OPERATIVIDAD) 07 SCANERS GENIOS MOD SF600 SERIES 0927,0559,0560,0561,0562,0563 Y 0564	8,513.74
1241 3127A511X003011 0001	CH 9576 PROY FORTALEC TECNOLOGICO DE A.O. ST 01 ALCATEL LUCENT TOUCH PHONE 1 X 20 CHARACTERS FACT 0359	8,159.86
1241 3141A111X001018 0003	01 COMPUTADORA PERSONAL MEDIA, MARCA-HP COMPAQ, MODELO-DC-7900 BUSSINESS PC FORM, SERIE-MXJ94702LL, FACTURA-13608.	1,596.16
1241 3141A111X001018 0006	01 COMPUTADORA PERSONAL BASICA DE ESCRITORIO, MARCA-LANIX, MODELO-TITAN HX-4060, SERIE-1001798001, FACTURA-6000-6002.	2,093.80
1241 3141A111X001018 0007	01 COMPUTADORA PERSONAL BASICA DE ESCRITORIO, MARCA-LANIX, MODELO-TITAN HX-4060, SERIE-1001797999, FACTURA-6000-6002.	2,093.80
1241 3141A111X001018 0008	01 COMPUTADORA PERSONAL BASICA DE ESCRITORIO, MARCA-LANIX, MODELO-TITAN HX-4060, SERIE-1001798002, FACTURA-6000-6002 (C.P.U. $ 1,392.00., MONITOR $ 580.00, TECLADO $ 69.60).	2,041.60
1241 3141A111X001018 0009	01 COMPUTADORA PERSONAL BASICA DE ESCRITORIO, MARCA-LANIX, MODELO-TITAN HX-4080, SERIE-1001804929, FACTURA-5996-5999.	2,093.80
1241 3141A111X001018 0010	01 COMPUTADORA PERSONAL BASICA DE ESCRITORIO, MARCA-LANIX, MODELO-TITAN HX-4080, SERIE-1001804932, FACTURA-5996-5999.	2,093.80
1241 3141A111X001018 0012	01 COMPUTADORA PERSONAL BASICA DE ESCRITORIO, MARCA-LANIX, MODELO-TITAN HX-4080, SERIE-1001804924, FACTURA-5996-5999.	2,093.80
1241 3141A111X001018 0014	01 COMPUTADORA PERSONAL BASICA DE ESCRITORIO, MARCA-LANIX, MODELO-TITAN HX-4080, SERIE-1001804930, FACTURA-5996-5999.	2,093.80
1241 3141A111X001018 0015	01 COMPUTADORA PERSONAL BASICA DE ESCRITORIO, MARCA-LANIX, MODELO-TITAN HX-4080, SERIE-1001804936, FACTURA-5996-5999.	2,093.80

Código	Descripción del Bien	Valor en Libros
1241 3141A111X001018 0016	01 COMPUTADORA PERSONAL BASICA DE ESCRITORIO, MARCA-LANIX, MODELO-TITAN HX-4080, SERIE-1001804931, FACTURA-5996-5999.	2,093.80
1241 3141A111X001018 0018	01 COMPUTADORA PERSONAL BASICA DE ESCRITORIO, MARCA-LANIX, MODELO-TITAN HX-4080, SERIE-1001804922, FACTURA-5996-5999 (C.P.U. $ 1,392.00, MONITOR $ 580.00, MOUSE $ 52.20).	2,024.20
1241 3141A111X001018 0019	01 COMPUTADORA PERSONAL BASICA DE ESCRITORIO, MARCA-LANIX, MODELO-TITAN HX-4080, SERIE-1001804933, FACTURA-5996-5999 (C.P.U. $ 1,392.00, MONITOR $ 580.00, TECLADO $ 69.60).	2,041.60
1241 3141A111X001018 0020	01 COMPUTADORA PERSONAL BASICA DE ESCRITORIO, MARCA-LANIX, MODELO-TITAN HX-4080, SERIE-1001804926, FACTURA-5996-5999 (C.P.U. $ 1,392.00, MONITOR $ 580.00, MOUSE $ 52.20).	2,024.20
1241 3141A111X001018 0022	01 COMPUTADORA PERSONAL BASICA DE ESCRITORIO, MARCA-LANIX, MODELO-TITAN HX-4080, SERIE-1001804927, FACTURA-5996-5999 (C.P.U. $ 1,392.00).	1,392.00
1241 3141A111X001018 0024	01 COMPUTADORA PERSONAL, MARCA-ACER VERITON, MODELO-M-490G, SERIE-PSVAP03004030000112700, FACTURA-2051-2052.	2,093.80
1241 3141A111X001018 0025	01 COMPUTADORA PERSONAL, MARCA-ACER VERITON, MODELO-M-490G, SERIE-PSVAP030040300004B2700, FACTURA-2051-2052.	2,557.80
1241 3141A111X001018 0026	01 COMPUTADORA PERSONAL, MARCA-ACER VERITON, MODELO-M-490G, SERIE-PSVAP03004030000A92700, FACTURA-2051-2052.	2,557.80
1241 3141A111X001018 0033	01 COMPUTADORA DE ESCRITORIO MINITORRE, MARCA-DELL, MODELO-OPTIPLEX-745, SERIE-1M8H6DI, FACTURA-2246 (C.P.U. $ 1,972.00, MONITOR $ 928.00, TECLADO $ 69.60).	2,969.60
1241 3141A111X001018 0034	01 COMPUTADORA DE ESCRITORIO MINITORRE, MARCA-DELL, MODELO-OPTIPLEX-745, SERIE-BQ8H6DI, FACTURA-2246 (C.P.U. $ 1,972.00, TECLADO $ 69.60, MOUSE $ 52.20).	2,093.80
1241 3141A111X001018 0037	01 COMPUTADORA DE ESCRITORIO MINITORRE, MARCA-DELL, MODELO-OPTIPLEX-745, SERIE-5S8H6DI, FACTURA-2246 (C.P.U. $ 1,972.00, TECLADO $ 69.60).	2,041.60
1241 3141A111X001018 0039	01 COMPUTADORA, MARCA-LANIX, MODELO-TITAN 40DIAS, SERIE-0810548191, FACTURA-5201-5206 (C.P.U. $ 1,392.00, TECLADO $ 69.60, MOUSE $ 52.20).	1,513.80
1241 3141A111X001018 0040	01 SCANER, MARCA-KODAK, MODELO-I-40, SERIE-4613-0951, FACTURA-2552.	2,900.00
1241 3141A111X001018 0041	01 COMPUTADORA PERSONAL, MARCA-ACER VERITON, MODELO-M-490G, SERIE-PSVAP030040300001B2700, FACTURA-2066-2067 (DONADO POR FIPACC MEDIANTE CONVENIO Y OFICIO No. SE/FIPAAC/001 Y 0010/13).	2,093.80
1241 3141A111X001018 0042	01 COMPUTADORA PERSONAL, MARCA-ACER VERITON, MODELO-M-490G, SERIE-PSVAP03004030000142700, FACTURA-2066-2067 (DONADO POR FIPACC MEDIANTE CONVENIO Y OFICIO No. SE/FIPAAC/001 Y 0010/13).	2,093.80
1241 3141A111X001018 0044	01 COMPUTADORA PERSONAL BASICA DE ESCRITORIO, MARCA-LANIX, MODELO-TITAN HX-4060, SERIE-1001798003, FACTURA-6000-6002 (C.P.U. $ 1,392.00, MONITOR $ 580.00, TECLADO $ 69.60).	2,041.60
1241 3141A111X001018 0045	01 COMPUTADORA PERSONAL BASICA DE ESCRITORIO, MARCA-LANIX, MODELO-TITAN HX-4080, SERIE-1001804928, FACTURA-5996-5999 (C.P.U. $ 1,392.00, MONITOR $ 580.00, MOUSE $ 52.20).	2,024.20
1241 3141A111X001018 0046	01 COMPUTADORA PERSONAL BASICA DE ESCRITORIO, MARCA-LANIX, MODELO-TITAN HX-4080, SERIE-1001804934, FACTURA-5996-5999 (MOUSE $ 52.20).	52.20
1241 3141A111X001018 0047	01 COMPUTADORA PERSONAL, MARCA-ACER VERITON, MODELO-M-670G, SERIE-PS008183649500005B0100, FACTURA-1954-1957 (MONITOR $ 1,392.00, TECLADO $ 69.60).	1,461.60
1241 3141A111X001018 0048	01 COMPUTADORA DE ESCRITORIO MINITORRE, MARCA-DELL, MODELO-OPTIPLEX-745, SERIE-GL8H6DI, FACTURA-2246 (C.P.U. $ 1,972.00, MONITOR $ 928.00, TECLADO $ 69.60).	2,969.60

Código	Descripción del Bien	Valor en Libros
1241 3141A111X001018 0049	01 COMPUTADORA DE ESCRITORIO MINITORRE, MARCA-DELL, MODELO-OPTIPLEX-745, SERIE-GQ8H6DI, FACTURA-2246 (C.P.U. $ 1,972.00, MONITOR $ 928.00, TECLADO $ 69.60).	2,969.60
1241 3141A111X001018 0050	01 COMPUTADORA DE ESCRITORIO MINITORRE, MARCA-DELL, MODELO-OPTIPLEX-745, SERIE-HR8H6DI, FACTURA-2246 (MONITOR $ 928.00, TECLADO $ 69.60).	997.60
1241 3141A111X001018 0051	01 COMPUTADORA DE ESCRITORIO MINITORRE, MARCA-DELL, MODELO-OPTIPLEX-745, SERIE-3S8H6DI, FACTURA-2246 (C.P.U. $ 1,972.00, TECLADO $ 69.60).	2,041.60
1241 3141A111X001018 0052	01 COMPUTADORA DE ESCRITORIO MINITORRE, MARCA-DELL, MODELO-OPTIPLEX-745, SERIE-78RF6DI, FACTURA-2246 (C.P.U. $ 1,972.00, TECLADO $ 69.60).	2,041.60
1241 3141A111X001018 0053	01 COMPUTADORA DE ESCRITORIO MINITORRE, MARCA-DELL, MODELO-OPTIPLEX-745, SERIE-CN-OTP222-73731-74B-1AAU, FACTURA-2246 (MONITOR $ 928.00, TECLADO $ 69.60).	997.60
1241 3181A111X001000 0001	29 SILLONES EJECUTIVOS	1,667.50
1241 3181A111X001000 0002	15 COMPUTADORAS PARA TERMINAL COMPAQ	1,390.81
1241 3181A111X001001 0001	SILLA SECRETARIAL	860.09
1241 3181A111X001001 0002	18 SILLONES SEMIEJECUTIVOS	954.50
1241 3181A111X001001 0003	2 SERVIDORES	10,179.23
1241 3181A111X001001 0004	COMPUTADORA COMPAQ MOD DESPRO F-3786-3787 (A)	189.03
1241 3181A111X001001 0005	21 EXTINTORES DE 2.3 KG	1,094.80
1241 3181A111X001001 0006	3 ESCRITORIOS PENINSULAR DE 32 MM FACT 1885	5,066.93
1241 3181A111X001001 0007	1 ESCRITORIO PENIS TIPO BALA 75X1.68X.87	3,583.16
1241 3181A111X001001 0008	1 ESCRITORIO EJECUTIVO DE MADERA 4 GAVETAS	2,555.43
1241 3181A111X001001 0009	21 ESCRITORIOS SECRETARIAL METALICO DE .75X1.20X.75	12,904.25
1241 3181A111X001001 0010	3 ESCRITORIOS SECRETARIALES DE .72X1.52X.76	6,885.48
1241 3181A111X001001 0011	1 MODULO OPERATIVO .75X.50X1.20 MTS OFIK	2,494.89
1241 3181A111X001001 0012	8 SILLONES EJECUTIVOS RESPLADO ALTO BRAZO	1,120.10
1241 3181A111X001001 0013	34 SILLONES SEMIEJECUTIVOS RESPALDO BAJO	3,208.50
1241 3181A111X001001 0014	49 SILLONES SECRETARIALES CONTACTO PERMANENTE	325.45
1241 3181A111X001001 0015	140 SILLONES SECRETARIALES CON PISTON NEUMATICO	4,230.85
1241 3181A111X001001 0016	107 SILLAS DE VISITA TIPO PLANO 1 CALIBRE	727.95
1241 3181A111X001001 0017	19 SILLAS APILABLES MULTIUSO	485.30
1241 3181A111X001001 0018	2 LIBREROS DE 4 ENTREPAÑOS 30X85X1.90 MTS	1,233.52
1241 3181A111X001001 0019	CREDENZAS 075X.50X1.80 (+/-3MM ESPESOR)	3,620.67
1241 3181A111X001001 0020	10 ARCHIVEROS 2 GAVETAS T/0 VER 61X44X61 CM	1,573.68
1241 3181A111X001001 0021	1 ESCRITORIO PEM 74 CM X 120CMX60 CM C/C	3,086.84
1241 3181A111X001001 0022	5 MODULOS OPER 75CMX150CMX80CM FACT 25856	4,016.95
1241 3181A111X001001 0023	1 MESA DE 2 MTRS COFOCE	9,700.00
1241 3181A111X001001 0024	63 COMPUTADORAS MARCA COMPAQ M-EVO D500 F-0691 MEMORIA 256MB	54,641.44
1241 3181A111X001001 0025	7 IMPRESORAS LASER HEWLETT PACKARD F-0156B	6,546.95
1241 3181A111X001002 0001	142 COMPUTADORAS	22,973.66
1241 3181A111X001002 0002	6 ARCHIVEROS DE 6 GAVETAS EN MADERA COMPRIMIDA COFOCE	1,490.50
1241 3181A111X001003 0001	14 ESCRITORIOS	1,804.58

Código	Descripción del Bien	Valor en Libros
1241 3181A111X001003 0002	18 SILLONES SEMIEJECUTIVOS NEGROS	2,176.83
1241 3181A111X001003 0003	16 COMPUTADORAS	41,519.33
1241 3181A111X001003 0004	19 NOTEBOOK HEWLETT	32,896.90
1241 3181A111X001003 0005	187 C.P.U.	83,593.87
1241 3181A111X001003 0006	73 NO BREAK CON REGULADOR INTEGRADO MARCA SOLA BASIC MOD MICRO SR INET 500 F-A030889	4,186.00
1241 3181A111X001003 0007	76 COMPUTADORAS HEWLETT PACKARD-COMPAQ EVO D510CMT GACTS 1738-1742	135,406.45
1241 3181A111X001003 0008	6 ENFRIADORES Y CALENTADORES DE AGUA	4,266.50
1241 3181A111X001004 0001	1 SILLON EJECUTIVO C/CAB ALTO INSTENSITI	2,862.05
1241 3181A111X001004 0002	58 NO BREAK MODELO MICRO SR INET 500	4,433.25
1241 3181A111X001004 0003	115 COMPUTADORAS HP COMPAQ BUSINESS DESKTOP DC7100CMT	128,342.76
1241 3181A111X001005 0001	87 ESCRITORIOS METALICOS SECRETARIALES CON DOS GAVETAS	1,271.04
1241 3181A111X001005 0002	5 MESAS DE TRABAJO EN MELANINA	2,965.79
1241 3181A111X001005 0003	22 SILLONES EJECUTIVOS MODE JR ERGONOMICOS	1,109.75
1241 3181A111X001005 0004	43 NO BREAK MOD OMNISMART 500	10,373.00
1241 3181A111X001005 0005	8 SANNER MOD SCANJET 4070 PHOTOSMART	2,129.80
1241 3181A111X001005 0006	5 IMPRESORAS PORTATILES MOD DESKJET 450 CB1	8,197.20
1241 3181A111X001005 0007	51 COMPUTADORAS MOD BUSINES DESKTOP DC7100	165,829.91
1241 3181A111X001005 0008	CUENTA NO ENCONTRADA	32,524.30
1241 3181A111X001005 0009	2 SERVIDOR HP PROLIANT ML 370 G4 N/P 374489-0001	1,011.89
1241 3181A111X001005 0010	6 COMPUTADORAS MOD DC7600 BUSINESS	35,844.92
1241 3181A111X001005 0011	FRIGOBAR DE 4 PIES MOD RM-04 MARCA MABE	2,768.00
1241 3181A111X001005 0012	25 CALCULADORAS ELECTRICAS MARCA OLYMPIA MOD CPD-5912	2,067.70
1241 3181A111X001005 0013	1 GUILLOTINA C/DISCO FACT 60N02639	504.74
1241 3181A111X001005 0014	10 ARCHIVEROS 4 GAVETAS METALICOS RAP FACT 38608	16,863.49
1241 3181A111X001005 0015	14 COMPUTADORAS MARCA ACER VERITON 6800 P/U $21265 FACT 1614 (A)	211,899.00
1241 3181A111X001005 0016	30 ADAPTADORES PARA TARJETA INALAMBRICA (PASIVO) (A)	10,292.50
1241 3181A111X001006 0001	57 MONITOR DE 17" MOD S7540 MARCA HP	4,140.00
1241 3181A111X001007 0001	35 SILLAS DE VISITA	4,641.60
1241 3181A111X001007 0002	24 SILLAS SECRETARIALES CON RODAJA	889.52
1241 3181A111X001007 0003	1 MODULO OPERATIVO PANAL MOD 1 FACT 8258 Y 8259	5,675.53
1241 3181A111X001007 0004	1 PERFORADORA/ENCUADERNADORA DUAL TEWIN BIN FACTURA 6052002604	6,289.01
1241 3181A111X001007 0005	1 FRIGOBAR MARCA MABE FACT 6052007562	2,105.04
1241 3181A111X001007 0008	Impresora HP Modelo Deskjet 6980-MY7319R0ZX.(CONFIA)	2,162.00
1241 3181A111X001007 0009	11 Computadoras marca Verition 6900PRO.(CONFIA)	156,225.18
1241 3181A111X001007 0010	4 Punto de Acceso Mod. 3COM código 3CRWE876075.(CONFIA)	11,404.50
1241 3181A111X001007 0011	2 Computadoras HP Mod. DC5700 MT (Inv).(CONFIA)	18,441.54
1241 3181A111X001007 0012	Impresora HP Laserjet 3600N S-Q5987A (Inv).(CONFIA)	7,406.00
1241 3181A111X001007 0013	3 Computadoras portátiles Lenovo Thinkpad R61 (Inv).(CONFIA)	24,150.00
1241 3181A111X001007 0014	Computadora personal Lenovo Mod. Thinkcentre (Inv).(CONFIA)	17,940.00
1241 3181A111X001007 0015	Unidad de respaldo Tripp Lite mod. Omnismart (Inv).(CONFIA)	2,242.50

Código	Descripción del Bien	Valor en Libros
1241 3181A111X001007 0016	3 Computadoras marca Lenovo mod. Thinkcentre A55.(CONFIA)	30,764.80
1241 3181A111X001007 0017	3 Unidades de respaldo de energia marca Tripp Lite Omnismart 500.(CONFIA)	4,600.00
1241 3181A111X001007 0018	Impresora Office Jet mod. L7680 S-MY75T5531Q.(CONFIA)	4,669.00
1241 3181A111X001007 0019	2170507000032 MONITOR MODELO AL1717B F-0382.(CONFIA)	1,203.44
1241 3181A111X001007 0020	2170507000040 MONITOR MODELO AL1717B F-0382.(CONFIA)	746.98
1241 3181A111X001007 0021	2170507000044 MONITOR MODELO AL1717B F-0382.(CONFIA)	859.60
1241 3181A111X001007 0022	2170507000048 MONITOR MODELO AL1717B F-0382.(CONFIA)	1,203.44
1241 3181A111X001007 0023	2170507000052 MONITOR MODELO AL1717B F-0382.(CONFIA)	1,203.44
1241 3181A111X001007 0024	2170507000060 MONITOR MODELO AL1717B F-0382.(CONFIA)	1,203.44
1241 3181A111X001007 0025	2170507000064 MONITOR MODELO AL1717B F-0382.(CONFIA)	1,199.16
1241 3181A111X001008 0001	89 MESAS RECTANGULARES CON 2 GAVETAS (UNA ARCHIVADORA Y UNA PAPELERA) MODELO AF-10 FACT 3835	9,183.90
1241 3181A111X001008 0003	626 DILLAS APILABLES MODELO SI-73 4 PATAS ACERO TUBULAR FACT 3836	13,196.25
1241 3181A111X001008 0004	4 ESCRITORIOS EJECUTIVO MODELO IG-4 DE 1.60X.70X.75 MTS FACT 3840	2,777.25
1241 3181A111X001008 0005	96 MESAS DE TRABAJO RECTANGULARES MODELO GE-14 DE 1.20X.60X.75 MTS FACT 3840	2,929.05
1241 3181A111X001008 0007	118 COMPUTADORAS DE ESCRITORIO PERITON M460 MARCA ACER FACTURAS 2905 A 2911	57,244.33
1241 3181A111X001008 0008	120 NO BREAK MARCA SOLA BASIC MODELO MICRO SR INET 500 FACTURAS 5000 Y 5001	7,406.00
1241 3181A111X001008 0009	INVENTARIO 2170508000009 Tarjeta de Red Aluminio F-8224 $1897.50. (CONFIA)	1,897.50
1241 3181A111X001009 0001	11 COMPUTADORAS PERS. MOD. DC7900 BUSSINES MCA.HP FACT.12962 $ 14,935.05 C/U	134,415.45
1241 3181A111X001009 0002	1 VERITON 7200 PIV A 1.7 GHZ 40GB 128MB SV720 72HSDEN2100T0V8AK00	19,250.00
1241 3181A111X001009 0003	12 COMPUTADORAS PERSONALES MARCA DELL MOD. OPTIPLEX GX620 TIPO DESKTOP (229)	255,300.00
1241 3181A111X001009 0004	1 IMPRESORA LASER MODELO LASERJET 2420 N(229)	14,523.99
1241 3181A111X001009 0005	6 IMPRESORA LASER MODELO LASERJET 1320 N/P Q5927A (229)	25,058.20
1241 3181A111X001009 0006	6 IMPRESORA LASER MODELO LASERJET 1320N N/P Q5928A (229)	1,113.63
1241 3181A111X001009 0007	2 IMPRESORAS MARCA KYOCERA MODELO FS-1020D (229)	11,155.00
1241 3181A111X001009 0008	6 IMPRESORAS LASER MODELO LASERJET 1320N N/P Q5928A (229)	5,568.13
1241 3181A111X001009 0009	10 TRIPP LITE OMNISMART 500 (NO BREAK CON REGULADOR INTEGRADO (229)	18,630.00
1241 3181A111X001009 0010	1 SERVIDOR DE ARCHIVOS MARCA IBM MODELO XSERIES 206 (229)	68,770.00
1241 3181A111X001009 0011	10 COMPUTADORAS DELL OPTIPLX 745DT FACT.933 (229)	125,580.00
1241 3181A111X001009 0012	1 SERVIDOR DELL POWEREDGE 2900 FACT 933 (229)	60,662.50
1241 3181A111X001009 0013	3 IMPRESORAS LASER DELL 5210N FACT 933 (229)	31,533.00
1241 3181A111X001009 0014	1 IMPRESORA EPSON TM-U950 FACT.933 (229)	7,590.00
1241 3181A111X001009 0015	7 NO BREAK MICRO SRINET 500	2,645.00
1241 3181A111X001009 0016	(1)COMPUTADORA LAPTOP HP COMPAQ2230S SERIECNU93046QX(S.F.S.)	17,350.00
1241 3181A111X001009 0017	(1)COMPUTADORA LAPTOP HP COMPAQ2230S SERIE CNU930477GW(S.F.S.)	17,350.00
1241 3181A111X001009 0018	(1)COMPUTAD.PERSONAL MOD.6000 CPUMXJ94900VJ MONITORCNC936SQGW,TECLADOGAXY36N,MOUSE DY4J7F(S.F.S.)	12,201.50

Código	Descripción del Bien	Valor en Libros
1241 3181A111X001009 0019	(1)COMPUTAD.PERSONAL MOD.6000 CPUMXJ94900VH,MONITORCNC936SQGK,TECLADO GAXY36M,MOUSE DY4J7J(S.F.S.)	12,201.50
1241 3181A111X001009 0020	(1)COMPUTAD.PERSONAL MOD.6000 CPUMXJ94900WL,MONITORCNC936SQGR,TECLADO GAXY366,MOUSEDY4J70(S.F.S.)	12,201.50
1241 3181A111X001009 0021	(1)COMPUTAD.PERSONAL MOD.6000 CPUMXJ94900WN,MONITORCNC936SQFV,TECLADO GAXY2ZM,MOUSE DY4JM(S.F.S.)	12,201.50
1241 3181A111X001009 0022	(1)COMPUTAD.PERSONAL MOD.6000 CPUMXJ94900VX,MONITORCNC936SQHZ,TECLADOGAXY372, MOUSE DY4J7G(S.F.S.)	12,201.50
1241 3181A111X001009 0023	(1)COMPUTAD.PERSONAL MOD.6000 CPUMXJ94900VL, MONITORCNC936SQHY,TECLADOGAXY314,MOUSE DY4J5J(S.F.S)	12,201.50
1241 3181A111X001009 0024	(1)COMPUTAD.PERSONAL MOD.6000 CPUMXJ94900VR,MONITORCNC936SQHV,TECLADOGAXY1G8,MOUSE DY4J6S(S.F.S.)	11,957.47
1241 3181A111X001009 0025	(1)COMPUTAD.PERSONAL MOD.6000 CPUMXJ94900VZ,MONITORCNC936SP20,TECLADOGAXY328,MOUSE DY4J6T(S.F.S.)	12,201.50
1241 3181A111X001009 0026	(1)COMPUTAD.PERSONAL MOD.6000 CPUMXJ94900W7, MONITORCNC936SQJ0,TECLADOGAXY365,MOUSE DY4J51(S.F.S.)	12,201.50
1241 3181A111X001009 0027	(1)COMPUTAD.PERSONAL MOD.6000 CPUMXJ94900WC, MONITORCNC936SQJM,TECLADOGAXY32B,MOUSE DY4J6U(S.F.S.)	12,201.50
1241 3181A111X001009 0028	(1)COMPUTAD.PERSONAL MOD.6000 CPUMXJ94900W1, MONITORCNC936SQGY, TECLADOGAXY371, MOUSE DY4J6J(S.F.S.)	12,079.48
1241 3181A111X001009 0029	(1)COMPUTAD.PERSONAL MOD.6000CPUMXJ94900VK, MONITORCNC936SPN3, TECLADOGAXY326, MOUSE DY4J7K(S.F.S.)	12,201.50
1241 3181A111X001009 0030	(1)COMPUTAD.PERSONAL MOD.6000 CPUMXJ94900WP, MONITORCNCN936SQFT, TECLADOGAXY1UR, MOUSE DY4J78(S.F.S.)	12,201.50
1241 3181A111X001009 0031	(1)COMPUTAD.PERSONAL MOD.6000 CPUMXJ94900VP,MONITORCNC936SQGV, TECLADOGAXY30K, MOUSE DY4J7C(S.F.S.)	12,201.50
1241 3181A111X001009 0032	(1)COMPUTAD.PERSONAL MOD.6000 CPUMXJ94900W8, MONITORCNC936SQG3,TECLADOGAXY364,MOUSE DY4J6Q(S.F.S.)	12,201.50
1241 3181A111X001009 0033	(1)COMPUTAD.PERSONAL MOD.6000 CPUMXJ94900WF,MONITORCNC936SQJK,TECLADOGAXY325,MOUSEDY4J 71(S.F.S.)	12,201.50
1241 3181A111X001009 0034	(1)COMPUTAD.PERSONAL MOD.6000 CPUMX94900W3, MONITORCNC936SQ93, TECLADOGAXY363, MOUSE DY4J73(S.F.S.)	12,201.50
1241 3181A111X001009 0035	(1)COMP.PERS MOD.6000 CPUMXJ94900VT, MONITCNC936SQHX, TEC.GAXY31A2330009000182 $244.03, MOUSE DY4J6X(S.F.S.)	11,957.47
1241 3181A111X001009 0036	(1)COMPUTAD.PERSONAL MOD.6000 CPUMXJ94900VW, MONITORCNC936SQFP, TECLADOVBY4DOV,MOUSE DY4J6N(S.F.S.)	12,201.50
1241 3181A111X001009 0037	(1)COMPUTAD.PESONAL MOD.6000 CPUMXJ94900VY,MONITORCNC936SQGZ, TECLADOGAXY327,MOUSE DY4J7M(S.F.S.)	12,201.50
1241 3181A111X001009 0038	(1)COMPUTAD.PERSONAL MOD.6000 CPUMXJ94900W0, MONITORCNC936SQ8J, TECLADOGAXY313,MOUSE DY4J6M(S.F.S.)	12,201.50
1241 3181A111X001009 0039	(1)COMPUTAD.PERSONAL MOD.6000 CPUMXJ94900WR, MONITORCNC936SQFQ, TECLADOGAXY1UK, MOUSE DY4J77(S.F.S.)	12,201.50
1241 3181A111X001009 0040	(1)COMPUTAD.PERSONAL MOD.6000 CPUMXJ94900WS, MONITORCNC936SPN2, TECLADOGAXY32E, MOUSE DY4J6L(S.F.S.)	12,201.50
1241 3181A111X001009 0041	(1)COMPUTAD.PERSONAL MOD.6000 CPUMXJ94900VM, MONITORCNC936SPN1, TECLADOGAXY1UN, MOUSE DY4J6V (S.F.S.)	11,957.47

Código	Descripción del Bien	Valor en Libros
1241 3181A111X001009 0042	(1)COMPUTAD.PERSONAL MOD.6000 CPUMXJ94900WM, MONITORCNC936SQG6, TECLADOGAXY13W,MOUSE DY4J74 (S.F.S.)	12,201.50
1241 3181A111X001009 0043	(1)COMPUTAD.PERSONAL MOD.6000 CPUMXJ94900WB, MONITORCNC936SN8T, TECLADOGAXY30C, MOUSE DY4J7B (S.F.S.)	12,201.50
1241 3181A111X001009 0044	(1)COMPUTAD.PERSONAL MOD.6000 CPUMXJ94900WK,MONITORCNC936SQFS, TECLADOGAXY36V, MOUSE DY4J7A(S.F.S.)	12,201.50
1241 3181A111X001009 0045	(1)COMPUTAD.PERSONAL MOD.6000 CPUMXJ94900WG, MONITORCNC936SQGL, TECLADOGAXY0D9, MOUSE DY4J5H (S.F.S.)	12,201.50
1241 3181A111X001009 0046	(1)COMPUTAD.PERSONAL MOD.6000 CPUMXJ94900WH, MONITORCNC936SNC1,TERCLADOGAXY31J,MOUSE DY4J6W (S.F.S.)	12,201.50
1241 3181A111X001009 0047	(1)COMPUTAD.PERSONAL MOD.6000 CPUMXJ94900WD, MONITORCNC936SQJ1, TECLADOGAXY1R8, MOUSE DY4J6Y (S.F.S.)	12,201.50
1241 3181A111X001009 0048	(1)COMPUTAD.PERSONAL MOD.6000 CPUMXJ94900WQ, MONITORCNC936SQGD, TECLADÓVB4D6Z, MOUSE DY4J6O (S.F.S.)	12,201.50
1241 3181A111X001009 0049	(1)COMPUTAD.PERSONAL MOD.6000 CPUMXJ94900W2, MONITORCNC936SQFF, TECLADOGAXY360, MOUSE DY4J6Z (S.F.S.)	12,201.50
1241 3181A111X001009 0050	(1)COMPUTAD.PERSONAL MOD.6000 CPUMXJ94900WJ, MONITORCNC936SQFR, TECLADOGAXY36W, MOUSE DY4J79 (S.F.S.)	12,201.50
1241 3181A111X001009 0051	(1)COMPUTAD.PERSONAL MOD.6000 CPUMXJ94900W9, MONITOR CNC936SQ91, TECLADOGAXY30D, MOUSE DY4J7L (S.F.S.)	12,201.50
1241 3181A111X001009 0052	(1)COMPUTAD.PERSONAL MOD.6000 CPUMXJ94900VV, MONITORCNC936SQGG, TECLADOGAXY319, MOUSE DY4J5D (S.F.S.)	12,201.50
1241 3181A111X001009 0053	(1)COMPUTAD.PERSONAL MOD.6000 CPUMXJ94900VN, MONITORCNC936SQ2K, TECLADOGAXY324, MOUSE DY4J6K (S.F.S.)	12,201.50
1241 3181A111X001009 0054	(1)COMPUTAD.PERSONAL MOD.6000 CPUMXJ94900W4, MONITORCNC936SQ7Q, TECLADOGAXY368, MOUSE DY4J6P (S.F.S.)	12,201.50
1241 3181A111X001009 0055	(1)COMPUTAD.PERSONAL MOD.6000 CPUMXJ94900W6, MONITORCNC936SPN0, TECLADOGAXY374, MOUSE DY4J76 (S.F.S.)	12,201.50
1241 3181A111X001009 0056	(1)COMPUTAD.PERSONAL MOD.6000 CPUMXJ94900 VQ, MONITORCNC936SPPX, TECLADOGAXY1QY, MOUSE DY4J5E (S.F.S.)	12,201.50
1241 3181A111X001009 0057	(1)COMPUTAD.PESONAL MOD.6000 CPUMXJ94900W5, MONITORCNC936SQGX, TECLADOGAXY373, MOUSE DY4J75 (S.F.S.)	12,201.50
1241 3181A111X001009 0058	(1)COMPUTAD.PERSONAL MOD.6000 CPUMXJ94900VS, MONITORCNC936SQ92, TECLADOGAXY1GB, MOUSE DY4J5C (S.F.S.)	12,201.50
1241 3181A111X001009 0059	(1)COMPUTADORA PORTATIL MOD.6530B NOTEBOOK SERIE CNU9476Y5P (S.F.S.)	16,902.70
1241 3181A111X001009 0060	(1)COMUTADORA PORTATIL ,OD.6530B NOTEBOOK SERIE CNU9476ZQP (S.F.S.)	16,902.70
1241 3181A111X001009 0061	(1)COMPUTADORA PORTATIL MOD.6530B NOTEBOOK SERIE CNU9476ZT4 (S.F.S.)	16,902.70
1241 3181A111X001009 0062	(1)COMPUTADORA PORTATIL MOD.653OB NOTEBOOK SERIE CNU9476ZH2 (S.F.S.)	16,902.70
1241 3181A111X001009 0063	(1)COMPUTADORA PORTATIL MOD.6530B NOTEBOOK SERIE CNU9476WV6 (S.F.S.)	16,902.70
1241 3181A111X001009 0064	(1)COMPUTADORA PORTATIL MOD.6530B NOTEBOOK SERIE CNU9476ZX0 (S.F.S.)	16,902.70
1241 3181A111X001009 0065	(1)COMPUTADORA PORTATIL MOD.6530B NOTEBOOK SERIE CNU9476YJL (S.F.S.)	16,902.70
1241 3181A111X001009 0066	(1)COMPUTADORA PORTATIL MOD.6530B NOTEBOOK SERIE CNU9476YZG (S.F.S.)	16,902.70
1241 3181A111X001009 0067	(1)COMPUTADORA PORTATIL MOD. 6530B NOTEBOOK SERIE CNU9477165 (S.F.S.)	16,902.70
1241 3181A111X001009 0068	(1)COMPUTADORA PORTATIL MOD. 6530B NOTEBOOK SERIE CNU9476ZHD (S.F.S.)	16,902.70

Código	Descripción del Bien	Valor en Libros
1241 3181A111X001009 0069	(1)COMPUTADORA PORTATIL MOD. 6530B NOTEBOOK SERIE CNU9476YGS (S.F.S.)	16,902.70
1241 3181A111X001009 0070	(19COMPUTADORA PORTATIL MOD. 6530B NOTEBOOK SERIE CNU9476Z48 (S.F.S.)	16,902.70
1241 3181A111X001009 0071	(1)COMPUTADORA PORTATIL MOD. 6530B NOTEBOOK SERIE CNU9476XYL (S.F.S)	16,902.70
1241 3181A111X001009 0072	(1)COMPUTADORA PORTATIL MOD.6530B NOTEBOOK SERIE CNU947709Y (S.F.S.)	16,902.70
1241 3181A111X001009 0073	(1)COMPUTADORA PORTATIL MOD. 6530B NOTEBOOK SERIE CNU9476YCV (S.F.S.)	16,902.70
1241 3181A111X001009 0074	(1)COMPUTADORA PORTATIL MOD. 6530B NOTEBOOK SERIE CNU9476Z1J (S.F.S.)	16,902.70
1241 3181A111X001009 0075	(1)COMPUTADORA PORTATIL MOD. 6530B NOTEBOOK SERIE CNU9476YBY (S.F.S.)	16,902.70
1241 3181A111X001009 0076	(1)COMPUTADORA PORTATIL MOD. 6530B NOTEBOOK SERIE CNU9476Z2S (S.F.S.)	16,902.70
1241 3181A111X001009 0077	(1)IMPRESORA INYECCION DE TINTA MOD. OFFICEJET 6500 MARCA HP, SERIE MY95L16133 (S.F.S.)	3,622.50
1241 3181A111X001009 0078	(1)IMPRESORA INYECCION DE TINTA MOD. OFFICEJET 6500 MARCA HP, SERIE MY962113GX (S.F.S.)	3,622.50
1241 3181A111X001009 0079	(1)IMPRESORA INYECCION DE TINTA MOD. OFFICEJET 6500, MARCA HP, SERIE MY96311008 (S.F.S.)	3,622.50
1241 3181A111X001009 0080	(1)IMPRESORA INYECCION DE TINTA MOD. OFFICEJET 6500 MARCA HP, SERIE MY95L16125 (S.F.S)	3,622.50
1241 3181A111X001009 0081	(1)IMPRESORA INYECCION DE TINTA MOD. OFFICEJET 6500 MARCA HP, SERIE MY962113MR (S.F.S)	3,622.50
1241 3181A111X001009 0082	(1)IMPRESORA INYECCION DE TINTA MOD. OFFICEJET 6500 MARCA HP, SERIE MY95L1612K (S.F.S.)	3,622.50
1241 3181A111X001009 0083	(1)IMPRESORA INYECCION DE TINTA M OD. OFFICEJET 6500 MARCA HP, SERIE MY95L1610M (S.F.S)	3,622.50
1241 3181A111X001009 0084	(1)IMPRESORA INYECCION DE TINTA MOD. OFFICEJET 6500 MARCA HP, SERIE MY962113MC (S.F.S.)	3,622.50
1241 3181A111X001009 0085	(1)IMPRESORA INYECCION DE TINTA MOD. OFFICEJET 6500, MARCA HP, SERIE MY95L161QR (S.F.S.)	3,622.50
1241 3181A111X001009 0086	(1)COMP.PERS MOD.DC7900, MONIT3CQ9393GYM, CPUMXJ94905LX,TECLADOBAUDU0HBY4BD6, MOUSEFB7330A5BXV0MOB (S.F.S)	17,047.56
1241 3181A111X001009 0087	(1)COMPUTADORA PERS. MOD.DC7900, MONITOR3CQ9365HK6,CPUMXJ949061T, TECLADOBAUDU0HVBY4E4X,MOUSE FATSQ0C5DY4JYF (S.F.S.)	17,395.47
1241 3181A111X001009 0088	(1)COMPUTADORA PERSONAL MOD.DC7900, MONITOR3CQ9393GYJ,CPUMXJ94905MG,TECLADOBAUDU0HVBY4BKM, MOUSEFB7330A5BXV0MN3 (S.F.S.)	17,395.47
1241 3181A111X001009 0089	(1)COMPUTADORA PERSONAL MOD.DC7900, MONITOR3CQ9365JG, CPUMXJ94905MF, TECLADOBAUDU0HVBY4BDA, MOUSEFB7330A5BXV0LWT (S.F.S.)	17,395.48
1241 3181A111X001009 0090	(1)COMPUTADORA PERS. MOD.DC7900, MONITOR3CQ9365HS0, CPUMXJ94905NM, TECLADOBAUDU0HVBY4BKT, MOUSEFB7330A5BXV0MON (S.F.S.)	17,395.48
1241 3181A111X001009 0091	(1)COMPUTADORA PERS. MOD.DC7900, MONITOR3CQ9365HKN,CPUMXJ94905Z3,TECLADOBAUDU0HVBY4BNG,MOUSEFB7330A5BXV0AQ8 (S.F.S.)	17,395.48
1241 3181A111X001009 0092	(1)UNIDAD DE RESPALDO DE ENERGIA MODELO OMNISMART 500 MARCA TRIPP LITE SERIE 9844ALROM663800475 (S.F.S.)	2,530.00

Código	Descripción del Bien	Valor en Libros
1241 3181A111X001009 0093	(1)UNIDAD DE RESPADO DE ENERGIA MODELO OMNISMART 500 MARCA TRIPP LITE SERIE 9832AD0OM6638P1894 (S.F.S)	2,530.00
1241 3181A111X001009 0094	(1)UNIDAD DE RESPALDO DE ENERGIA MODELO OMNISMART 500 MARCA TRIPP LITE SERIE 9844ALROM663800470 (S.F.S.)	2,530.00
1241 3181A111X001009 0095	(1)UNIDAD DE RESPALDO DE ENERGIA MODELO OMINISMART 500 MARCA TRIPP LITE SERIE 9844ALROM663800826 (S.F.S.)	2,530.00
1241 3181A111X001009 0096	(1)UNIDAD DE RESPALDO DE ENERGIA MODELO OMNISMART 500 MARCA TRIPP LITE SERIE 9844ALROM663800460 (S.F.S.)	2,530.00
1241 3181A111X001009 0097	(1)UNIDAD DE RESPALDO DE ENERGIA MODELO OMNISMART 500 MARCA TRIPP LITE SERIE 9844ALROM663800455 (S.F.S.)	2,530.00
1241 3181A111X001009 0098	(1)UNIDAD DE RESPALDO DE ENERGIA MODELO OMNISMART 500 MARCA TRIPP LITE SERIE 9844ALROM663800455 (S.F.S.)	2,530.00
1241 3181A111X001009 0099	(1)UNIDAD DE RESPALDO DE ENERGIA MODELO OMNISMART 500 MARCA TRIPP LITE SERIE 9844ALROM663800458 (S.F.S.)	2,530.00
1241 3181A111X001009 0100	(1)UNIDAD DE RESPALDO DE EENRGIA MODELO OMNISMART 500 MARCA TRIPP LITE SERIE (S.F.S.)	2,530.00
1241 3181A111X001009 0101	(1)UNIDAD DE RESPALDO DE ENERGIA MODELO OMNISMART 500 MARCA TRIPP LITE SERIE 9832AD0OM6638P1900 (S.F.S.)	2,530.00
1241 3181A111X001009 0102	(1)UNIDAD DE RESPALDO DE ENERGIA MODELO OMNISMART 500 MARCA TRIPP LITE SERIE 9844ALROM663800813 (S.F.S.)	2,530.00
1241 3181A111X001009 0103	(1)UNIDAD DE RESPALDO DE ENERGIA MODELO OMNISMART 500 MARCA TRIPP LITE SERIE 9844ALROM663800822 (S.F.S.)	2,530.00
1241 3181A111X001009 0104	(1)UNIDAD DE RESPALDO DE ENERGIA MODELO OMNISMART 500 MARCA TRIPP LITE SERIE 9844ALROM663800285 (S.F.S.)	2,530.00
1241 3181A111X001009 0105	(1)UNIDAD DE RESPALDO DE EENRGIA MODELO OMNISMART 500 MARCA TRIPP LITE SERIE 9844ALROM663800456 (S.F.S.)	2,530.00
1241 3181A111X001009 0106	(1)UNIDAD DE RESPALDO DE ENERGIA MODELO OMNISMART 500 MARCA TRIPP LITE SERIE 9832AD0OM6638P1897 (S.F.S.)	2,530.00
1241 3181A111X001009 0107	(1)UNIDAD DE RESPALDO DE ENERGIA MODELO OMNISMART 500 MARCA TRIPP LITE SERIE 9844ALROM663600814 (S.F.S.)	2,530.00
1241 3181A111X001009 0108	(1)UNIDAD DE RESPALDO DE EENRGIA MODELO OMNISMART 500 MARCA TRIPP LITE SERIE 9844ALROM663800824 (S.F.S.)	2,530.00
1241 3181A111X001009 0109	(1)UNIDAD DE RESPALDO DE EENRGIA MODELO OMNISMART 500 MARCA TRIPP LITE SERIE 9844ALROM663800812 (S.F.S.)	2,530.00
1241 3181A111X001009 0110	1)UNIDAD DE RESPALDO DE EENRGIA MODELO OMNISMART 500 MARCA TRIPP LITE SERIE 9832AD0OM6638P1861 (S.F.S.)	2,530.00
1241 3181A111X001009 0111	(1)UNIDAD DE RESPALDO DE ENERGIA MODELO OMNISMART 500 MARCA TRIPP LITE SERIE 9844ALROM663800465 (S.F.S.)	2,530.00
1241 3181A111X001009 0112	(1)UNIDAD DE RESPALDO DE ENERGIA MODELO OMNISMART 500 MARCA TRIPP LITE SERIE 9844ALROM663800462 (S.F.S.)	2,530.00
1241 3181A111X001009 0113	(1)UNIDAD DE RESPALDO DE ENERGIA MODELO OMNISMART 500 MARCA TRIPP LITE SERIE 9832AD0OM6638P1858 (S.F.S.)	2,530.00
1241 3181A111X001009 0114	(1)UNIDAD DE RESPALDO DE ENERGIA MODELO OMNISMART 500 MARCA TRIPP LITE SERIE 9844ALROM66380200797 (S.F.S.)	2,530.00
1241 3181A111X001009 0115	(1)UNIDAD DE RESPALDO DE ENERGIA MODELO OMNISMART 500 MARCA TRIPP LITE SERIE 9832AD0OM6638P1899 (S.F.S.)	2,530.00
1241 3181A111X001009 0116	(1)UNIDAD DE RESPALDO DE ENERGIA MODELO OMNISMART 500 MARCA TRIPP LITE SERIE 9844ALROM663800454 (S.F.S.)	2,530.00
1241 3181A111X001009 0117	(1)UNIDAD DE RESPALDO DE ENERGIA MODELO OMNISMART 500 MARCA TRIPP LITE SERIE 9844ALROM663800818 (S.F.S.)	2,530.00
1241 3181A111X001009 0118	(1)UNIDAD DE RESPALDO DE EENRGIA MODELO OMNISMART 500 MARCA TRIPP LITE SERIE 9844ALROM663800457 (S.F.S.)	2,530.00
1241 3181A111X001009 0119	(1)UNIDAD DE RESPALDO DE EENRGIA MODELO OMNISMART 500 MARCA TRIPP LITE SERIE 9844ALROM663800467 (S.F.S.)	2,530.00

Código	Descripción del Bien	Valor en Libros
1241 3181A111X001009 0120	(1)UNIDAD DE RESPALDO DE ENERGIA MODELO OMNISMART 500 MARCA TRIPP LITE SERIE 9844ALROM663800787 (S.F.S.)	2,530.00
1241 3181A111X001009 0121	(1)UNIDAD DE RESPALDO DE ENERGIA MODELO OMNISMART 500 MARCA TRIPP LITE SERIE 9844ALROM663800829 (S.F.S.)	2,530.00
1241 3181A111X001009 0122	(1)UNIDAD DE RESPALDO DE ENERGIA MODELO OMNISMART 500 MARCA TRIPP LITE SERIE 9832AD0OM6638P1901 (S.F.S.)	2,530.00
1241 3181A111X001009 0123	(1)UNIDAD DE RESPALDO DE ENERGIA MODELO OMNISMART 500 MARCA TRIPP LITE SERIE 9844ALROM663800803 (S.F.S.)	2,530.00
1241 3181A111X001009 0124	(1)UNIDAD DE RESPALDO DE ENERGIA MODELO OMNISMART 500 MARCA TRIPP LITE SERIE 9844ALROM663800792 (S.F.S.)	2,530.00
1241 3181A111X001009 0125	(1)UNIDAD DE RESPALDO DE ENERGIA MODELO OMNISMART 500 MARCA TRIPP LITE SERIE 9844ALROM663800805 (S.F.S.)	2,530.00
1241 3181A111X001009 0126	(1)UNIDAD DE RESPALDO DE ENERGIA MODELO OMNISMART 500 MARCA TRIPP LITE SERIE 9844ALROM663800827 (S.F.S.)	2,530.00
1241 3181A111X001009 0127	(1)UNIDAD DE RESPALDO DE ENERGIA MODELO OMNISMART 500 MARCA TRIPP LITE SERIE 9844ALROM663800833 (S.F.S.)	2,530.00
1241 3181A111X001009 0128	(1)UNIDAD DE RESPALDO DE EENRGIA MODELO OMNISMART 500 MARCA TRIPP LITE SERIE 9832AD0OM6638P1871 (S.F.S.)	2,530.00
1241 3181A111X001009 0129	(1)UNIDAD DE RESPALDO DE ENERGIA MODELO OMNISMART 500 MARCA TRIPP LITE SERIE 9844ALROM663800804 (S.F.S.)	2,530.00
1241 3181A111X001009 0130	(1)UNIDAD DE RESPALDO DE ENERGIA MODELO OMNISMART 500 MARCA TRIPP LITE SERIE 9844ALROM663800821 (S.F.S.)	2,530.00
1241 3181A111X001009 0131	(1)UNIDAD DE RESPALDO DE ENERGIA MODELO OMNISMART 500 MARCA TRIPP LITE SERIE 9844ALROM663800816 (S.F.S.)	2,530.00
1241 3181A111X001009 0132	(1)UNIDAD DE RESPALDO DE EENRGIA MODELO OMNISMART 500 MARCA TRIPP LITE SERIE 9844ALROM663800828 (S.F.S.)	2,530.00
1241 3181A111X001009 0133	(1)UNIDAD DE RESPALDO DE ENERGIA MODELO OMNISMART 500 MARCA TRIPP LITE SERIE 9844ALROM663800798 (S.F.S.)	2,530.00
1241 3181A111X001009 0134	(1)UNIDAD DE RESPALDO DE EENRGIA MODELO OMNISMART 500 MARCA TRIPP LITE SERIE 9832AD0OM6638P1874 (S.F.S.)	2,530.00
1241 3181A111X001009 0135	(1)UNIDAD DE RESPALDO DE EENRGIA MODELO OMNISMART 500 MARCA TRIPP LITE SERIE 9844ALROM663800788 (S.F.S.)	2,530.00
1241 3181A111X001009 0136	(1)UNIDAD DE RESPALDO DE ENERGIA MODELO OMNISMART 500 MARCA TRIPP LITE SERIE 9844ALROM663800810 (S.F.S.)	2,530.00
1241 3181A111X001009 0137	(1)UNIDAD DE RESPALDO DE EENRGIA MODELO OMNISMART 500 MARCA TRIPP LITE SERIE 9844ALROM663800830 (S.F.S.)	2,530.00
1241 3181A111X001009 0138	(1)UNIDAD DE RESPALDO DE ENERGIA MODELO OMNISMART 500 MARCA TRIPP LITE SERIE 9832AD0O6638P1895 (S.F.S.)	2,530.00
1241 3181A111X001009 0139	(1)UNIDAD DE RESPALDO DE ENERGIA MODELO OMNISMART 500 MARCA TRIPP LITE 9844ALROM663800284 (S.F.S.)	2,530.00
1241 3181A111X001009 0140	(1)PUNTOS DE ACCESO MODELO 3CRWE776075, MARCA 3COM SERIE 9TZ4C2P595840 (S.F.S.)	2,992.30
1241 3181A111X001009 0141	(1)PUNTOS DE ACCESO MODELO 3CRWE776075, MARCA 3COM SERIE 9TZ4C2P593800 (S.F.S.)	2,992.30
1241 3181A111X001009 0145	16 Impresoras Laser Monocromática mod. P2014.(CONFIA)	29,077.75
1241 3181A111X001009 0146	16 Computadoras personales mod. DC5800 HP Compac.(CONFIA)	203,017.13
1241 3181A111X001009 0147	29 Impresoras Laser Monocromática mod. Phaser 3125.(CONFIA)	64,170.00
1241 3181A111X001009 0148	29 computadoras personales mod. Dc5800 Busines PC SFF HP Compac. (CONFIA)	378,771.44
1241 3181A111X001009 0149	Computadora Personal Apple IMAC 21.5".(CONFIA)	21,729.28
1241 3181A111X001009 0150	4 Computadoras portátiles DELL mod. Latitude E5400.(CONFIA)	53,429.00
1241 3181A111X001009 0151	Impresora Laser a color mod. Phaser 6180N.(CONFIA)	8,152.35
1241 3181A111X001009 0152	Impresora Código de Barras mod. TLP2844.(CONFIA)	7,795.85

SISTEMA CONTABLE 2022
RELACIÓN DE BIENES MUEBLES QUE COMPONEN SU PATRIMONIO
Cuenta Pública al 30 de junio de 2022

Hora: 03:37:40p. m.
Fecha: 20/07/2022

Código	Descripción del Bien	Valor en Libros
1241 3181A111X001009 0153	45 Computadoras mod. 600 Pro Busines PC MT (microtorre) HP Compaq. (CONFIA)	250,008.88
1241 3181A111X001009 0154	29 Impresoras Laser Micromática Mod. E120N.(CONFIA)	22,630.85
1241 3181A111X001009 0155	4 Computadoras Portátiles DELL Latitude E5400.(CONFIA)	26,714.50
1241 3181A111X001009 0156	Impresora Multifuncional Mod. X7675.(CONFIA)	2,631.20
1241 3181A111X001009 0157	30 Computadoras Small Form mod. 6000 Pro Busines HP Compaq.(CONFIA)	329,728.00
1241 3181A111X001010 0001	(1)FINGKEY HAMSTER2 LECTOR HUELLA DIGITAL CLAVE 45HAM2001 (S.F.S.)	5,955.00
1241 3181A111X001010 0002	6 Computadoras portátiles Acer Travel Mate 4740 (mercados).(CONFIA)	57,942.00
1241 3181A111X001010 0003	44 Impresoras Multifuncional HP Office Jet 6500A (mercados).(CONFIA)	64,554.00
1241 3181A111X001010 0004	40 Computadoras personales Small Form Factor Model 6000 HP Compaq (mercados).(CONFIA)	463,947.80
1241 3181A111X001010 0005	2110111000016 MONITOR MOD L1710 F-NC4632787343.(CONFIA)	917.70
1241 3181A111X001011 0001	(1)2110005001590 C.P.U. COMPAQ D5D/P1.5/40J/6/128C/6 6YIBKBBZY0ED (S.F.S.)	22,360.95
1241 3181A111X001011 0002	(1)2110005001643 C.P.U. COMPAQ S/M 6X1B-KBBZ-TOM5 (S.F.S.)	1,763.00
1241 3181A111X001011 0003	(1)2110005001754 C.P.U. COMPAQ EVO 6X1B-KBBZ-TOMD (S.F.S.)	19,227.55
1241 3181A111X001011 0004	(1)2110005001639 COMPUTADORA PORTATIL TOSHIBA SATELITE 72015856PU (S.F.S.)	26,950.00
1241 3181A111X001011 0005	(1)2110005001569 C.P.U. ACER VT7200 V72072HSXG114302N6 (S.F.S.)	17,517.50
1241 3181A111X001011 0006	(1)2110005001790 C.P.U ACER VT5600G PS0076099734100001EH (S.F.S.)	17,732.70
1241 3181A111X001011 0007	(1)2110005001836 C.P.U. ACER VT5600G-S-N2601 PS0076099734200002EH (S.F.S.)	19,369.90
1241 3181A111X001011 0008	(1)2110005001859 IMPRESORA H.P. LASER JET 1300 CNBB333231 (S.F.S.)	4,772.00
1241 3181A111X001011 0009	(1)2110005001910 IMPRESORA H.P. LASERJET 1300 CNBJS55346 (S.F.S.)	4,950.00
1241 3181A111X001011 0010	(1)2110005002044 IMPRESORA H.P. DESJET 5650 MY48A4NOTS (S.F.S.)	1,654.00
1241 3181A111X001011 0011	(1)2110005001485 COMPUTADORA PORTATIL IBM THINKPAD T42 99-MOGGY (S.F.S.)	36,110.00
1241 3181A111X001011 0012	(1)2110005002336 C.P.U. HP PAVILION 2D0250LA CNF6230QKD (S.F.S.)	9,871.02
1241 3181A111X001011 0013	(1)2110005002105 C.P.U. IBM 21S LKHNF6R (S.F.S.)	21,331.35
1241 3181A111X001011 0014	(1)2110005002113 C.P.U. IBM 21S LKHNF4Y (S.F.S.)	21,331.35
1241 3181A111X001011 0015	(1)2110005002114 C.P.U. IBM 21S LKHNF6C (S.F.S.)	21,331.35
1241 3181A111X001011 0016	(1)2110005002115 C.P.U. IBM LKHLW9N (S.F.S.)	21,331.35
1241 3181A111X001011 0017	(1)2110005002116 C.P.U. IBM 21S LKHNF0A (S.F.S.)	21,331.35
1241 3181A111X001011 0018	(1)2110005002117 IBM 21S LKHN5T(S.F.S.)	21,331.35
1241 3181A111X001011 0019	(1)2110005002128 C.P.U. IBM 21S LKHNFOG (S.F.S.)	21,331.35
1241 3181A111X001011 0020	(1)2110005002131 C.P.U. IBM 21S LKHNF1W (S.F.S.)	21,331.35
1241 3181A111X001011 0021	(1)2110005002134 C.P.U. IBM 21S LKHNF3A (S.F.S.)	21,331.35
1241 3181A111X001011 0022	(1)2110005002150 C.P.U. IBM 21S LKHNF8A (S.F.S.)	21,331.35
1241 3181A111X001011 0023	(1)2110005002215 C.P.U. IBM 21S LKHNF6F(S.F.S.)	21,331.35
1241 3181A111X001011 0024	(1)2110005002233 C.P.U. IBM 21S LKBCX7Y (S.F.S.)	21,331.35
1241 3181A111X001011 0025	(1)2110005002239 C.P.U. IBM S/M LKHNF3V (S.F.S.)	21,331.35
1241 3181A111X001011 0026	(1)2110005002242 C.P.U. IBM 21S LKHNF7L (S.F.S.)	21,331.35
1241 3181A111X001011 0027	(1)2110005002248 C.P.U. IBM 21S LKHNF1B (S.F.S.)	21,331.35
1241 3181A111X001011 0028	(1)2110005002251 C.P.U. IBM 21S LKHNFOP (S.F.S.)	21,331.35

Código	Descripción del Bien	Valor en Libros
1241 3181A111X001011 0029	(1)2110005002254 C.P.U. IBM 21S LKHNF9K (S.F.S.)	21,331.35
1241 3181A111X001011 0030	(1)2110005002257 C.P.U. IBM 21S LKHNF8F(S.F.S.)	21,331.35
1241 3181A111X001011 0031	(1)2110005002154 MONITOR IBM 6332-4HE/B 55WXTV4 (S.F.S.)	1,659.10
1241 3181A111X001011 0032	(1)2110005002155 MONITOR IBM 6332-4HE/B 55WKNM1 S.F.S.)	1,659.10
1241 3181A111X001011 0033	(1)2110005002157 MONITOR IBM 6332-4HE/B 55WXTH9 (S.F.S.)	1,659.10
1241 3181A111X001011 0034	(1)2110005002158 MONITOR IBM 6332-4HE/B 55XCCC2(S.F.S.)	1,659.10
1241 3181A111X001011 0035	(1)2110005002159 MONITOR IBM 6332-4HE/B 55WXTT5 (S.F.S.)	1,659.10
1241 3181A111X001011 0036	(1)2110005002164 MONITOR IBM 6332-4HE/B 55WYNM5 (S.F.S.)	1,659.10
1241 3181A111X001011 0037	(1)210005002168 MONITOR IMB 6330-4HE/B VRXCL54 (S.F.S.)	1,659.10
1241 3181A111X001011 0038	(1)2110005002172 MONITOR IBM 6332-4HE/B 55WXTM2 (S.F.S.)	1,659.10
1241 3181A111X001011 0039	(1)2110005002176 MONITOR IBM 6332-4HE/B 55XCB28 (S.F.S.)	1,659.10
1241 3181A111X001011 0040	(1)2110005002177 MONITOR IBM 6332-4HE/B 55WVDN9 (S.F.S.)	1,659.10
1241 3181A111X001011 0041	(1)2110005002182 MONITOR IBM 6332-4HE/B 55WVDP4 (S.F.S.)	1,659.10
1241 3181A111X001011 0042	(1)2110005002109 IMPRESORA KYOCERA FS-1020D XBR4Z08690(S.F.S.)	20,815.00
1241 3181A111X001011 0043	(1)2110005002110 IMPRESORA KYOCERA FS-1920 ABTS816846 (S.F.S.)	7,187.50
1241 3181A111X001011 0044	(1)2110005002266 IMPRESORA H.P. S/M CN5751YONZ (S.F.S.)	2,765.10
1241 3181A111X001011 0045	(1)2110005002267 IMPRESORA H.P. S/M (S.F.S.)	2,765.10
1241 3181A111X001011 0046	(1)2110005002268 IMPRESORA H.P. DESKJET5490 CN575140P5 (S.F.S.)	2,765.10
1241 3181A111X001011 0047	(1)2110005002272 IMPRESORA H.P. S/M CN5751YOP7 (S.F.S.)	2,765.10
1241 3181A111X001011 0048	(1)2110005002273 IMPRESORA H.P. S/M CN5751YOPB (S.F.S.)	2,765.10
1241 3181A111X001011 0049	(1)2110005002274 IMPRESORA H.P. DESKJET5940 CN5761YOB9 (S.F.S.)	2,765.10
1241 3181A111X001011 0050	(1)2110005002263 IMPRESORA H.P. DESKJET5940 CN5751Y0PN (S.F.S.)	2,765.10
1241 3181A111X001011 0051	(1)2110006000054 SERVIDOR (CPU) H.P. PROLIANT ML 370 EAOJMNB93X (S.F.S.)	225,910.28
1241 3181A111X001011 0052	(1)2110006000035 C.P.U DELL OPTIPLEX GX620 7P8M491 (S.F.S.)	24,376.50
1241 3181A111X001011 0053	(1)2110006000039 C.P.U DELL OPTIPLEX GX620 5P8M491 (S.F.S.)	27,085.20
1241 3181A111X001011 0054	(1)2110006000043 C.P.U DELL OPTIPLEX GX620 3P8M491(S.F.S.)	27,085.20
1241 3181A111X001011 0055	(1)2110006000047 C.P.U DELL OPTIPLEX GX620 9P8M491(S.F.S.)	27,085.20
1241 3181A111X001011 0056	(1)2110006000036 MONITOR DELL S/M MY0N8176-47603-5BG (S.F.S)	1,895.95
1241 3181A111X001011 0057	(1)2110006000040 MONITOR DELL E773S MY-0N8176-47603-5BG(S.F.S.)	1,895.95
1241 3181A111X001011 0058	(1)2110006000048 MONITOR DELL S/M MY-0N8176-47603-5BG(S.F.S.)	1,895.95
1241 3181A111X001011 0059	(1)2110006000041 TECLADO DELL RT7D50 CNOW7646371725C200 (S.F.S)	4,604.76
1241 3181A111X001011 0060	(1)2110006000045 TECLADO DELL S/M CNOW7646371725C200 (S.F.S.)	1,895.96
1241 3181A111X001011 0061	(1)2110007000012 IMPRESORA H.P. LASER JET 2605 CNBC64T1L8(S.F.S.)	4,752.95
1241 3181A111X001011 0062	(1)2110007000011 IMPRESORA EPSON FX-890 E8BY209224(S.F.S.)	4,800.00
1241 3181A111X001011 0063	(1)2110008000010 COMPUTADORA PORTATIL DELL INSPIRON 1525(S.F.S.)	15,510.00
1241 3181A111X001011 0064	(1)2110005002027 C.P.U. H.P. DC 7100CMT MXJ50303LZ (S.F.S.)	19,126.80
1241 3181A111X001011 0065	(1)2110005002026 MONITOR H.P. 7540 CNN4441QV9(S.F.S.)	2,125.20
1241 3181A111X001011 0066	(1)2110005002030 C.P.U. H.P. DC7100 CMT MXJ50303LP(S.F.S.)	19,126.80
1241 3181A111X001011 0067	(01) COMPUTADORA PORTATIL MARZA H.P.MOEDIO NX9040 F.1348 INV.No.2150005001689(S.F.S.)	31,990.70
1241 3181A111X001011 0068	(01)CPU2010305000064 $12,138.98,MONIT 5000131$944.15,MOUS 5000133 $134.87,TEC5000132$269.76(S.F.S.)	12,138.98

SISTEMA CONTABLE 2022
RELACIÓN DE BIENES MUEBLES QUE COMPONEN SU PATRIMONIO
Cuenta Pública al 30 de junio de 2022

Hora: 03:37:40p. m.
Fecha: 20/07/2022

Código	Descripción del Bien	Valor en Libros
1241 3181A111X001011 0069	(01)COMPUTADORA MCA COMPAQ EVO D510 CMT $15,070.00 2010305000016, MONITOR $1,134.02 2010305000017(S.F.S.)	15,070.00
1241 3181A111X001011 0070	(01)CPU $19,339.32 2010305000281, MONITOR $1,487.64 2010305000282, TECLADO $425.04 2010305000283(S.F.S.)	21,252.00
1241 3181A111X001011 0071	(01)SERVIDOR HP PROLIANT ML-350 GENERACION 4 INV.No.2010305000289(S.F.S.)	55,459.75
1241 3181A111X001011 0072	(03)COMPUTADORAS PERSONALES HP COMPAQ INTEL PENTIU IV MOD DC7600 BUSSINES PC NT(S.F.S.)	66,020.57
1241 3181A111X001011 0073	(01)IMPRESORA MOD DESKJET 6540 HEWLETT PACKARD INYECCION DE TINTA SERIE MY4933P1WW 2010305000313(S.F.S.)	1,702.00
1241 3181A111X001011 0074	(01)CPU $21,635.11 2010305000317,MOUSE $223.05 2010305000319, TECLADO $446.09 2010305000318(S.F.S.)	21,858.16
1241 3181A111X001011 0075	(1)IMPRESORA MODELO DESKJET 6540 HP INYECCION DE TINTA SERIE MY4933P1Y9 2010305000321(S.F.S.)	1,702.00
1241 3181A111X001011 0076	(01)CPU $19,339.32 2010305000323, MONITOR $1,487.64 2010305000324, TECLADO $425.04 2010305000325(S.F.S.)	21,252.00
1241 3181A111X001011 0077	(01)COMPUTADORA PORTATILTOSHIBA TECRA A6-SP3052 CORE DUO T23000 1.66 GHZ INV.2010307000003(S.F.S.)	20,875.00
1241 3181A111X001011 0078	(01)CPU$12,761.81 2010308000015, MONIT$992.58 8000016,TEC$283.60 8000017,MOUSE$141.80 8000018(S.F.S.)	14,179.79
1241 3181A111X001011 0079	(02)IMPRESORAS DESKJET 6980 27 PPN PPC RES 4800X1200 2010308000027$1296.04 2010308000030 $1296.05(S.F.S.)	2,592.09
1241 3181A111X001011 0080	(01)HP IMPRESORA DESKJET 6980 C8969A F.162803 INV.2010308000028(S.F.S.)	2,055.90
1241 3181A111X001011 0081	4 Computadoras portatiles Mod. Probook 4430S Hp (Mercado).(CONFIA)	61,944.00
1241 3181A111X001011 0082	14 Impresoras Multifuncionales Mod. Officejet 6500A Plus Hp. CN557A (Mercado).(CONFIA)	34,069.20
1241 3181A111X001011 0083	1 Nobreak modelo SUA1000RM2U.(CONFIA)	7,886.84
1241 3181A111X001012 0001	(01)2010305000267 SWITCHER SUPERSTACK 3 BASELINE SWITCH 3C16475 MARCA 3COM(S.F.S.)	7,245.00
1241 3181A111X001013 0001	(01)2110005001280 CPU COMPAQ(S.F.S.)	17,630.20
1241 3181A111X001013 0002	(01)2110005001571 CPU ACER(S.F.S.)	20,017.80
1241 3181A111X001013 0003	(01)2110005001929 CPU HP(S.F.S.)	22,149.00
1241 3181A111X001013 0004	(01)2110005002020 CPU HP(S.F.S.)	22,149.00
1241 3181A111X001013 0005	(01)2110005001973 CPU HP(S.F.S.)	22,200.75
1241 3181A111X001013 0006	(01)2110005002337 CPU HP(S.F.S.)	23,701.50
1241 3181A111X001013 0007	(01)2110006000005 COMUTADORA PORTATIL DELL(S.F.S.)	27,932.00
1241 3181A111X001013 0008	(01)2110006000006 COMPUTADORA PORTATIL DELL (S.F.S.)	27,932.00
1241 3181A111X001013 0009	(01)2110006000008 COMPUTADORA PORTATIL DELL(S.F.S.)	27,932.00
1241 3181A111X001013 0010	(01)2110006000010 COMPUTADORA PORTATIL DELL (S.F.S.)	27,932.00
1241 3181A111X001013 0011	(01)2110005001999 COMPUTADORA PORTATIL IBM(S.F.S.)	38,525.00
1241 3181A111X001013 0012	(01)2100004005323 IMPRESORA ZEBRA(S.F.S.)	5,632.70
1241 3181A111X001013 0013	(01)2110005001981 MONITOR HP(S.F.S.)	1,722.70
1241 3181A111X001013 0014	(01)2110005001979 MONITOR COMPAQ(S.F.S.)	1,895.95
1241 3181A111X001013 0015	(01)2110005002319 MONITOR HP(S.F.S.)	1,895.95
1241 3181A111X001013 0016	(01)2150007000065 MONITOR BENQ (S.F.S.)	2,829.00
1241 3181A111X001013 0017	(01)2150007000066 MONITOR BENQ (S.F.S.)	2,829.00
1241 3181A111X001013 0018	(01)2150007000067 MONITOR BENQ(S.F.S.)	2,829.00
1241 3181A111X001013 0019	(01)2150007000068 MONITOR BENQ (S.F.S.)	2,829.00

Código	Descripción del Bien	Valor en Libros
1241 3181A111X001013 0020	(01)2150007000069 MONITOR BENQ(S.F.S.)	2,829.00
1241 3181A111X001013 0021	(01)215000700070 MONITOR BENQ(S.F.S.)	2,829.00
1241 3181A111X001013 0022	(01)2110005002322 SERVIDOR (CPU) HP(S.F.S.)	181,403.05
1241 3181A111X001013 0023	(01)2110005002286 TARJETA INALAMBRICA PROXIM(S.F.S.)	2,170.62
1241 3181A111X001013 0024	(01)2110005002287 TARJETA INALAMBRICA PROXIM(S.F.S.)	2,170.62
1241 3181A111X001013 0025	(01)21100050002288 TARJETA INALAMBRICA PROXIM(S.F.S.)	2,170.62
1241 3181A111X001013 0026	(01)2110005002289 TARJETA INALAMBRICA PROXIM(S.F.S.)	2,170.62
1241 3181A111X001013 0027	(01)2110005002290 TARJETA INALAMBRICA PROXIM(S.F.S.)	2,170.62
1241 3181A111X001013 0028	(01)2110005002291 TARJETA INALAMBRICA PROXIM(S.F.S.)	2,170.62
1241 3181A111X001013 0029	(01)2110005002292 TARJETA INALAMBRICA PROXIM(S.F.S.)	2,170.62
1241 3181A111X001013 0030	(01)2110005002293 TARJETA INALAMBRICA PROXIM(S.F.S.)	2,170.62
1241 3181A111X001013 0031	(01)2110005002295 TARJETA INALAMBRICA PROXIM(S.F.S.)	2,170.62
1241 3181A111X001013 0032	(01)2110005002296 TARJETA INALAMBRICA PROXIM(S.F.S.)	2,170.62
1241 3181A111X001013 0033	(01)2110005002297 TARJETA INALAMBRICA PROXIM(S.F.S.)	2,170.62
1241 3181A111X001013 0034	(01)2110005002299 TARJETA INALAMBRICA PROXIM(S.F.S.)	2,170.62
1241 3181A111X001013 0035	(01)2110005002300 TARJETA INALAMBRICA PROXIM(S.F.S.)	2,170.62
1241 3181A111X001013 0036	(01)2110005002301 TARJETA INALAMBRICA PROXIM(S.F.S.)	2,170.62
1241 3181A111X001013 0037	(01)2110005002303 TARJETA INALAMBRICA PROXIM(S.F.S.)	2,170.62
1241 3181A111X001013 0038	(01)2110005002304 TARJETA INALAMBRICA PROXIM(S.F.S.)	2,170.62
1241 3181A111X001013 0039	(01)2110005002305 TARJETA INALAMBRICA PROXIM(S.F.S.)	2,170.62
1241 3181A111X001013 0040	(01)2110005002306 TARJETA INALAMBRICA PROXIM(S.F.S.)	2,170.62
1241 3181A111X001013 0041	(01)2110005002307 TARJETA INALAMBRICA PROXIM(S.F.S.)	2,170.62
1241 3181A111X001013 0042	(01)2110005002309 TARJETA INALAMBRICA PROXIM(S.F.S.)	2,170.62
1241 3181A111X001013 0043	(01)2110005002310 TARJETA INALAMBRICA PROXIM(S.F.S.)	2,170.62
1241 3181A111X001013 0044	(01)2110005002311 TARJETA INALAMBRICA PROXIM(S.F.S.)	2,170.62
1241 3181A111X001013 0045	(01)2110005002312 TARJETA INALAMBRICA PROXIM(S.F.S.)	2,170.62
1241 3181A111X001013 0046	(01)2110005002313 TARJETA INALAMBRICA PROXIM(S.F.S.)	2,170.62
1241 3181A111X001013 0047	(01)2110005002314 TARJETA INALAMBRICA PROXIM(S.F.S.)	2,170.62
1241 3181A111X001013 0048	(01)2110005002315 TARJETA INALAMBRICA PROXIM(S.F.S.)	2,170.62
1241 3181A111X001013 0049	(01)2110005002316 TARJETA INALAMBRICA PROXIM(S.F.S.)	2,170.62
1241 3181A111X001013 0050	(01)2110005002317 TARJETA INALAMBRICA PROXIM (S.F.S.)	2,170.62
1241 3181A111X001013 0051	(01)2110005002318 TARJETA INALAMBRICA PROXIM(S.F.S.)	2,170.62
1241 3181A111X001013 0052	(01)2150007000001 TARJETA INALAMBRICA PROXIM(S.F.S.)	2,170.63
1241 3181A111X001013 0053	(01)CPU2170011000050$11,639.03 TEC217001100051$239.98 MOUS2170011000052$119.99(SEDEPAS)(S.F.S.)	11,999.00
1241 3181A111X001013 0054	(01)CPU2170009000054$7099.10 MONT2170009000055$559.93 TEC2170009000056$159.98 MOUS170009000057$79.99(SEDEPAS)(S.F.S.)	7,899.00
1241 3181A111X001013 0055	(01)CPU2170010000012$7109.40 MONT$2170010000013$552.93 TEC2170010000014$157.98 MOUS2170010000015$78.99(SEDEPAS)(S.F.S.)	7,899.00
1241 3181A111X001013 0056	1 Impresora Hp Laserjet 600 M601.(CONFIA)	7,487.80
1241 3181A111X001013 0057	1 Impresora Hp Laserjet 600 M601.(CONFIA)	7,487.80
1241 3181A111X001013 0058	INVENTARIO 2110113000007 COMPUTADORA PORTÁTIL MARCA LENOVO FACTURA F-A95.(CONFIA)	3,468.00
1241 3181A111X001013 0059	INVENTARIO 2110113000002 COMPUTADORA PORTÁTIL MARCA DELL FACTURA A00002845.(CONFIA)	13,908.40

Código	Descripción del Bien	Valor en Libros
1241 3181A111X001014 0001	1 SERVIDOR BASICO TIPO TORRE MARCA LENOVO F-1834-A 11/12/14 PROVEEDOR TEC Y COMP EN COMPUTACION.(CONFIA)	26,558.20
1241 3181A111X001014 0002	6 COMPUTADORAS PORTATIL BASICA MODELO PROBOOK 440 PROVEEDOR ASSCOM F-1152.(CONFIA)	79,900.80
1241 3181A111X001014 0003	1 COMPUTADORA DE ESCRITORIO MOD. PRODESK 400G1SFF BUSINESSPC MAC. HP PROVEEDOR ASSCOM F-1153.(CONFIA)	11,901.60
1241 3181A111X001014 0004	2 IMPRESORA LASER A COLOR MOD. LASERJET ENTERPRISE COLOR M551DN MARCA PROVEEDOR ASSCOM F-1153.(CONFIA)	32,364.00
1241 3181A111X001014 0005	6 LECTOR BIOMETRICO DE HUELLA DE DEDO MODELO HAMSTER II MARCA NITGEN PROVEEDOR ASSCOM F-1153.(CONFIA)	21,993.60
1241 3181A111X001014 0006	1 UNIDAD DE RESPALDO DE ENERGIA MOD. OMNIVS1000 MARCA TRIPPLITE PROVEEDOR ASSCOM F-1153.(CONFIA)	3,050.80
1241 3181A111X001015 0001	20 IMPRESORAS HP PRO M201DW NEGRO DUPLEX FACTURA C09996 A FAVOR DE SUMINISTROS TUXTLA, S.A.(CONFIA)	53,069.23
1241 3181A111X001016 0001	2110116000001, FX15, IMPRESORA, 10 PLASTICO, HP LASERJET PRO M201DW, VNB3G42106 No. FACTURA F002770.(CONFIA)	3,045.00
1241 3181A111X001016 0002	2110116000002, FX15, IMPRESORA, 10 PLASTICO, HP LASERJET PRO M201DW, VNB3F97481 No. FACTURA F002770.(CONFIA)	3,045.00
1241 3181A111X001016 0003	2110116000003, FX15, IMPRESORA, 10 PLASTICO, HP LASERJET PRO M201DW, NB3H05337 No. FACTURA F002770.(CONFIA)	3,045.00
1241 3181A111X001016 0004	2110116000004, FX15, IMPRESORA, 10 PLASTICO, HP LASERJET PRO M201DW, VNB3H05344 No. FACTURA F002770.(CONFIA)	3,045.00
1241 3181A111X001016 0005	2110116000005, FX15, IMPRESORA, 10 PLASTICO, HP LASERJET PRO M201DW, VNBG35152 No. FACTURA F002770.(CONFIA)	3,045.00
1241 3181A111X001016 0006	2110116000006, FX15, IMPRESORA, 10 PLASTICO, HP LASERJET PRO M201DW, VNB3H05330 No. FACTURA F002770.(CONFIA)	3,045.00
1241 3181A111X001016 0007	2110116000007, FX15, IMPRESORA, 10 PLASTICO, HP LASERJET PRO M201DW, VNB3G35032 No. FACTURA F002770.(CONFIA)	3,045.00
1241 3181A111X001016 0008	2110116000008, FX15, IMPRESORA, 10 PLASTICO, HP LASERJET PRO M201DW, VNB3G42103 No. FACTURA F002770.(CONFIA)	3,045.00
1241 3181A111X001016 0009	2110116000009, FX15, IMPRESORA, 10 PLASTICO, HP LASERJET PRO M201DW, VNB335146 No. FACTURA F002770.(CONFIA)	3,045.00
1241 3181A111X001016 0010	2110116000010, FX15, IMPRESORA, 10 PLASTICO, HP LASERJET PRO M201DW, VNB3F97476 No. FACTURA F002770.(CONFIA)	3,045.00
1241 3181A111X001016 0011	2110116000011, FX15, IMPRESORA, 10 PLASTICO, HP LASERJET PRO M201DW, VNB3H05214 No. FACTURA F002770.(CONFIA)	3,045.00
1241 3181A111X001016 0012	2110116000012, FX15, IMPRESORA, 10 PLASTICO, HP LASERJET PRO M201DW, NB3G35031 No. FACTURA F002770.(CONFIA)	3,045.00
1241 3181A111X001016 0013	2110116000013, FX15, IMPRESORA, 10 PLASTICO, HP LASERJET PRO M201DW, VNB3G34403 No. FACTURA F002770.(CONFIA)	3,045.00
1241 3181A111X001016 0014	2110116000014, FX15, IMPRESORA, 10 PLASTICO, HP LASERJET PRO M201DW, NB3G34412 No. FACTURA F002770.(CONFIA)	3,045.00
1241 3181A111X001016 0015	2110116000015, FX15, IMPRESORA, 10 PLASTICO, HP LASERJET PRO M201DW, VNB3H05338 No. FACTURA F002770.(CONFIA)	3,045.00
1241 3181A111X001094 0001	32 EXTINTORES HALCON 1.5 KGS	1,248.39
1241 3181A111X001096 0001	165 MESAS P MAQ DE ESC MOD LEO DIMACH FACT 61 P/U $86.25	86.25
1241 3181A111X001096 0002	49 SILLAS SECRETARIA MOD 271 PM STEELE FACT 3104	215.84
1241 3181A111X001096 0003	11 SILLAS APILABLES MARCA AMERICA FACT 4812	42.68
1241 3181A111X001096 0004	10 ESCRITORIOS SEC PALERMO MOD E07 FACT 8719	1,875.79
1241 3181A111X001096 0005	1 JUEGO DE RECIBIDOR P OF 3-2-1 FACT 971	1,760.55
1241 3181A111X001096 0006	8 ARCHIVEROS METALICOS 4 GAVETAS FACT 259 P/U $450.27	450.27
1241 3181A111X001096 0007	SILLAS	389.45

Código	Descripción del Bien	Valor en Libros
1241 3181A111X001096 0008	16 SILLAS ECONOMICAS TAPIZADAS FACT 176	120.27
1241 3181A111X001096 0009	4 SOFAS P/RECEPCION PM STEELE FCT 3956	667.52
1241 3181A111X001096 0010	16 SILLAS VIRCO EXTRAREFORZADA OFIK FACT 008	138.71
1241 3181A111X001096 0011	1 LIBRERO DYNAPOWER FACT 4980	1,949.00
1241 3181A111X001097 0001	12 ANAQUELES METALICOS	602.60
1241 3181A111X001097 0002	MUEBLE PARA TELEVISION	2,875.00
1241 3181A111X001097 0003	48 ESCRITORIOS SEMIEJECUTIVOS	1,766.40
1241 3181A111X001097 0004	65 COMPUTDORAS	27,744.54
1241 3181A111X001097 0005	170 NO BREAK	8,819.19
1241 3181A111X001097 0006	78 IMPRESORAS	5,881.56
1241 3181A111X001097 0007	1 ENGARGOLADORA DE ARILLOS METALICOS	5,692.50
1241 3181A111X001097 0008	41 ARCHIVEROS VERTICALES METALICOS OFIC R437 P/U $1,070.65	2,141.30
1241 3181A111X001098 0001	4 MESAS DE TRABAJO	747.50
1241 3181A111X001098 0002	51 ESCRITORIOS SEMIEJECUTIVOS	1,994.10
1241 3181A111X001098 0003	61 ESCRITORIOS SEMIEJECUTIVOS	2,242.50
1241 3181A111X001098 0004	23 ENFRIADORES Y CALENTADORES DE AGUA	2,195.92
1241 3181A111X001098 0005	5 VENTILADORES DE PEDESTAL MAN FACT 19414	492.20
1241 3181A111X001099 0001	54 ESCRITORIOS	3,988.20
1241 3181A111X001099 0002	17 SILLAS MILANO S/BRAZOS ESMALT OCM41	229.00
1241 3181A111X001099 0003	1 MAQUINA DE ESCRIBIR ELECTRICA OLYMPIA FACT 18649	1,415.78
1241 3197A511X003007 0001	Laptop HP Pavilon Modelo DV2425 S-CE-7343QBC (FOFESSA)	1,530.00
1241 3197A511X003007 0002	Laptop HP Pavilon Modelo DV6000Serie CNF3435WY (FOFESSA)	1,167.18
1241 3197A511X003008 0001	REGULADOR NO-BREAK TRIPPLITE SMART 1500LCD S-963BYOSM67881053 (FOFOE)	3,680.00
1241 3197A511X003008 0002	SWITCH GIGABIT 48 PUERTOS S-ROOG901734 (FOFOE)	14,490.00
1241 3197A511X003008 0003	(1) NOBREAK SU1500TX12U UPS INT EN LINEA ONDA SENOIDAL USB (FOFOE)	12,638.50
1241 3197A511X003009 0001	Equipo de Computo (S.F.S.)	208,725.36
1241 3197A511X003013 0001	Computadora AMD APU A6 X4 2.7 GHZ/4GB/DVD+RWLM6-1/MON 18.5"/WIFI (FOFESSA)	718.00
1241 3197A511X003013 0002	Computadora AMD APU A6 X 4 2.7 GHZ/4GB/DVD+RW/LM6-1/MON 18.5""/WIFI (FOFESSA)	718.00
1241 3197A511X003013 0003	PC APU A4 X2 2.5 GHZ/4GB/500GB/DVDRW/WIFI/MON LED (FOFESSA)	718.00
1241 32159599W001020 0002	1 LAPTOP, MARCA-DELL, MODELO-LATITUDE 5410, SERIE-FHNR73, FACTURA-406.	24,517.76
1241 32159599W001020 0003	1 LAPTOP, MARCA-DELL, MODELO-LATITUDE 5410, SERIE-CF7QR73, FACTURA-406.	24,517.76
1241 32159599W001020 0004	1 LAPTOP, MARCA-DELL, MODELO-LATITUDE 5410, SERIE-2RFNR73, FACTURA-406.	24,517.76
1241 32159599W001020 0005	1 LAPTOP, MARCA-DELL, MODELO-LATITUDE 5410, SERIE-258NR73, FACTURA-406.	24,517.76
1241 32159599W001020 0006	1 LAPTOP, MARCA-DELL, MODELO-LATITUDE 5410, SERIE-298NR73, FACTURA-406.	24,517.76
1241 32159599W001020 0007	1 LAPTOP, MARCA-DELL, MODELO-LATITUDE 5410, SERIE-3B8NR73, FACTURA-406.	24,517.76
1241 32159599W001020 0008	1 LAPTOP, MARCA-DELL, MODELO-LATITUDE 5410, SERIE-HPXWR73, FACTURA-406.	24,517.76

Código	Descripción del Bien	Valor en Libros
1241 32159599W001020 0009	1 LAPTOP, MARCA-DELL, MODELO-LATITUDE 5410, SERIE-3FH0S73, FACTURA-406.	24,517.76
1241 32159599W001020 0010	1 LAPTOP, MARCA-DELL, MODELO-LATITUDE 5410, SERIE-758NR73, FACTURA-406.	24,517.76
1241 32159599W001020 0011	1 LAPTOP, MARCA-DELL, MODELO-LATITUDE 5410, SERIE-18YZR73, FACTURA-406.	24,517.76
1241 32159599W001020 0012	1 LAPTOP, MARCA-DELL, MODELO-LATITUDE 5410, SERIE-DP90S73, FACTURA-406.	24,517.76
1241 32159599W001020 0013	1 LAPTOP, MARCA-DELL, MODELO-LATITUDE 5410, SERIE-8XFNR73, FACTURA-406.	24,517.76
1241 32159599W001020 0014	1 LAPTOP, MARCA-DELL, MODELO-LATITUDE 5410, SERIE-7XR0D73, FACTURA-406.	24,517.76
1241 32159599W001020 0015	1 LAPTOP, MARCA-DELL, MODELO-LATITUDE 5410, SERIE-B88NR73, FACTURA-406.	24,517.76
1241 32159599W001020 0016	1 ESCANER, MARCA-KODAK, MODELO-S2050, SERIE-61162241, FACTURA-406.	16,588.00
1241 32159599W001020 0017	1 ESCANER, MARCA-KODAK, MODELO-S2050, SERIE-61162246, FACTURA-406.	16,588.00
1241 32159599W001020 0018	1 ESCANER, MARCA-KODAK, MODELO-S2050, SERIE-61162234, FACTURA-406.	16,588.00
1241 32159599W001020 0019	1 ESCANER, MARCA-KODAK, MODELO-S2050, SERIE-61162220, FACTURA-406.	16,588.00
1241 32159599W001020 0020	1 ESCANER, MARCA-KODAK, MODELO-S2050, SERIE-61162235, FACTURA-406.	16,588.00
1241 32159599W001020 0021	1 ESCANER, MARCA-KODAK, MODELO-S2050, SERIE-61162231, FACTURA-406.	16,588.00
1241 32159599W001020 0022	1 ESCANER, MARCA-KODAK, MODELO-S2050, SERIE-61162213, FACTURA-406.	16,588.00
1241 32159599W001020 0023	1 ESCANER, MARCA-KODAK, MODELO-S2050, SERIE-61162219, FACTURA-406.	16,588.00
1241 32159599W001020 0024	1 COMPUTADORA DE ESCRITORIO, MARCA-DELL, MODELO-OPTIPLEX-3080SFF, SERIE-7QVQM83, FACTURA-406.	20,068.00
1241 32159599W001020 0025	1 COMPUTADORA DE ESCRITORIO, MARCA-DELL, MODELO-OPTIPLEX-3080SFF, SERIE-7QWSM83, FACTURA-406.	20,068.00
1241 32159599W001020 0026	1 COMPUTADORA DE ESCRITORIO, MARCA-DELL, MODELO-OPTIPLEX-3080SFF, SERIE-7QYNM83, FACTURA-406.	20,068.00
1241 32159599W001020 0027	1 COMPUTADORA DE ESCRITORIO, MARCA-DELL, MODELO-OPTIPLEX-3080SFF, SERIE-7QVTM83, FACTURA-406.	20,068.00
1241 32159599W001020 0028	1 COMPUTADORA DE ESCRITORIO, MARCA-DELL, MODELO-OPTIPLEX-3080SFF, SERIE-7QXRM83, FACTURA-406.	20,068.00
1241 32159599W001020 0029	1 COMPUTADORA DE ESCRITORIO, MARCA-DELL, MODELO-OPTIPLEX-3080SFF, SERIE-7QWPM83, FACTURA-406.	20,068.00
1241 32159599W001020 0030	1 COMPUTADORA DE ESCRITORIO, MARCA-DELL, MODELO-OPTIPLEX-3080SFF, SERIE-7QXPM83, FACTURA-406.	20,068.00
1241 32159599W001020 0031	1 COMPUTADORA DE ESCRITORIO, MARCA-DELL, MODELO-OPTIPLEX-3080SFF, SERIE-7QYRM83, FACTURA-406.	20,068.00
1241 32159599W001020 0032	1 COMPUTADORA DE ESCRITORIO, MARCA-DELL, MODELO-OPTIPLEX-3080SFF, SERIE-7QVSM83, FACTURA-406.	20,068.00
1241 32159599W001020 0033	1 COMPUTADORA DE ESCRITORIO, MARCA-DELL, MODELO-OPTIPLEX-3080SFF, SERIE-7QYQM83, FACTURA-406.	20,068.00
1241 32159599W001020 0034	1 COMPUTADORA DE ESCRITORIO, MARCA-DELL, MODELO-OPTIPLEX-3080SFF, SERIE-7QWNM83, FACTURA-406.	20,068.00
1241 32159599W001020 0035	1 COMPUTADORA DE ESCRITORIO, MARCA-DELL, MODELO-OPTIPLEX-3080SFF, SERIE-7QXNM83, FACTURA-406.	20,068.00

Código	Descripción del Bien	Valor en Libros
1241 32159599W001020 0036	1 COMPUTADORA DE ESCRITORIO, MARCA-DELL, MODELO-OPTIPLEX-3080SFF, SERIE-7QXSM83, FACTURA-406.	20,068.00
1241 32159599W001020 0037	1 COMPUTADORA DE ESCRITORIO, MARCA-DELL, MODELO-OPTIPLEX-3080SFF, SERIE-7QXQM83, FACTURA-406.	20,068.00
1241 32159599W001020 0038	1 COMPUTADORA DE ESCRITORIO, MARCA-DELL, MODELO-OPTIPLEX-3080SFF, SERIE-7QYPM83, FACTURA-406.	20,068.00
1241 32159599W001020 0039	1 COMPUTADORA DE ESCRITORIO, MARCA-DELL, MODELO-OPTIPLEX-3080SFF, SERIE-7QWMM83, FACTURA-406.	20,068.00
1241 32159599W001020 0040	1 COMPUTADORA DE ESCRITORIO, MARCA-DELL, MODELO-OPTIPLEX-3080SFF, SERIE-7QVRM83, FACTURA-406.	20,068.00
1241 32159599W001020 0041	1 COMPUTADORA DE ESCRITORIO, MARCA-DELL, MODELO-OPTIPLEX-3080SFF, SERIE-7QXMM83, FACTURA-406.	20,068.00
1241 32159599W001020 0042	1 COMPUTADORA DE ESCRITORIO, MARCA-DELL, MODELO-OPTIPLEX-3080SFF, SERIE-7QWRM83, FACTURA-406.	20,068.00
1241 32159599W001020 0043	1 COMPUTADORA DE ESCRITORIO, MARCA-DELL, MODELO-OPTIPLEX-3080SFF, SERIE-7QYMM83, FACTURA-406.	20,068.00
1241 32159599W001020 0044	1 COMPUTADORA DE ESCRITORIO, MARCA-DELL, MODELO-OPTIPLEX-3080SFF, SERIE-7QWQM83, FACTURA-406.	20,068.00
1241 32159599W001020 0045	1 SERVIDOR (MONITOR LED DE 18.5", TECLADO, MOUSE) MARCA-DELL, MODELO-POWEREDGE R-440, SERIE-16H4G73, FACTURA-406.	101,848.00
1241 32159599W001020 0046	1 SERVIDOR (MONITOR LED DE 18.5", TECLADO, MOUSE) MARCA-DELL, MODELO-POWEREDGE R-440, SERIE-16H5G87, FACTURA-406.	101,848.00
1241 32159599W001020 0060	1 COPIADORA, MARCA-OKIDATA, MODELO-ES4172LP, SERIE-AK91016185C0,FACTURA-406.	11,252.00
1241 32159599W001020 0061	1 COPIADORA, MARCA-OKIDATA, MODELO-ES4172LP, SERIE-AK97016827C0,FACTURA-406.	11,252.00
1241 32159599W001020 0062	1 COPIADORA, MARCA-OKIDATA, MODELO-ES4172LP, SERIE-AK99014654C0,FACTURA-406.	11,252.00
1241 32159599W001020 0137	1 CAMARA DE DOMO PTZ TURBOHD, MARCA-HIKVISION, MODELO-DS-2AE4215TI-A, SERIE-C23612800, FACTURA-406.	9,512.00
1241 32159599W001020 0138	1 CAMARA DE DOMO PTZ TURBOHD, MARCA-HIKVISION, MODELO-DS-2AE4215TI-A, SERIE-C23612754, FACTURA-406.	9,512.00
1241 32159599W001020 0139	1 CAMARA DE DOMO PTZ TURBOHD, MARCA-HIKVISION, MODELO-DS-2AE4215TI-A, SERIE-C23612818, FACTURA-406.	9,512.00
1241 32159599W001020 0140	1 CAMARA DE DOMO PTZ TURBOHD, MARCA-HIKVISION, MODELO-DS-2AE4215TI-A, SERIE-C23612735, FACTURA-406.	9,512.00
1241 32159599W001020 0141	1 CAMARA DE DOMO PTZ TURBOHD, MARCA-HIKVISION, MODELO-DS-2AE4215TI-A, SERIE-C23612641, FACTURA-406.	9,512.00
1241 32159599W001020 0142	1 CAMARA DE DOMO PTZ TURBOHD, MARCA-HIKVISION, MODELO-DS-2AE4215TI-A, SERIE-C23612479, FACTURA-406.	9,512.00
1241 32159599W001020 0143	1 CAMARA DE DOMO PTZ TURBOHD, MARCA-HIKVISION, MODELO-DS-2AE4215TI-A, SERIE-C23612515, FACTURA-406.	9,512.00
1241 32159599W001020 0144	1 CAMARA DE DOMO PTZ TURBOHD, MARCA-HIKVISION, MODELO-DS-2AE4215TI-A, SERIE-C23612478, FACTURA-406.	9,512.00
1241 32159599W001020 0145	1 CAMARA DE DOMO PTZ TURBOHD, MARCA-HIKVISION, MODELO-DS-2AE4215TI-A, SERIE-C23612516, FACTURA-406.	9,512.00
1241 32159599W001020 0146	1 CAMARA DE DOMO PTZ TURBOHD, MARCA-HIKVISION, MODELO-DS-2AE4215TI-A, SERIE-C23612482, FACTURA-406.	9,512.00
1241 32159599W001020 0147	1 DVR 8 CANALES, MARCA-HIKVISION, MODELO-7316HQHI-K4, SERIE-E28356827, FACTURA-406.	52,316.00
1241 32159599W001020 0148	1 DVR 8 CANALES, MARCA-HIKVISION, MODELO-7316HQHI-K4, SERIE-E28356822, FACTURA-406.	52,316.00
1241 9111A111X001008 0001	UNA ENGARGOLADORA MORSA TRIPLO-O PERFEX, FACTURA 44191	6,446.02
1241 9111A111X001008 0002	2 CALCULADORAS CA1100 C/IMPRESORA OLIVETTI, FACTURA 44191	2,352.90

Código	Descripción del Bien	Valor en Libros
1241 9111A111X001008 0003	UNA MAQUINA DE ESCRIBIR GX-6750 MAQ-EE BROTHER, S/FACTURA ME-002871	1,199.00
1241 9111A111X001008 0004	UNA CAMARA FOTOGRAFICA 10.1 XTI NEGRA 18-55 CANON,S/FACT.ME-002871	7,499.00
1241 9111A111X001008 0005	UN FRIGOBAR RM04Y04B 4´ BCO MABE, S/FACT.ME-002899	2,484.00
1241 9111A111X001008 0006	3 ENGARGOLADORAS SINOTEC PARA ARILLO DE PLASTICO, S/FACTURAS NO. 0012 Y 0015	6,297.00
1241 9111A111X001008 0007	DOS FRIGOBAR RM04Y04B 4´BCO MABE, S/FACTURA No.-ME-002871	4,398.00
1241 9111A111X001008 0008	PANTALLA VIERA LCD 26" PANASONIC MOD. TC -26LX70, S/FACT No.101657	7,452.00
1241 9111A111X001008 0009	DOS FRIGOBAR RM04Y04B 4´BCO MABE, S/FACTURA No.ME-002906	4,968.00
1241 9111A111X001008 0010	UNA CAJA ELECTRONICA DE SEGURIDAD, S/FACT0322	2,242.50
1241 9111A111X001009 0001	UNA SUMADORA CASIO FR2650, S/FACTURA 183	1,571.50
1241 9111A111X001009 0003	UN RELOJ CHECADOR DIGITAL, TIMEQPLUS BIOMETRICO DE HUELLAS DACTILARES TQ100, PARA 125 EMPLEADOS, MARCA ACROPRINT, S/FACT.48849	10,925.00
1241 9111A111X001009 0004	UNA SUMADORA C/PANTALLA E IMPRESORA DE 12 DIGITOS, MARCA CANON, S/FACT.130	1,571.50
1241 9111A111X001009 0005	UNA ASPIRADORA DE 5 GALONES, S/FACTURA.0775	1,150.00
1241 9111A111X001009 0006	OCHO FRIGO BAR 4 PIES CUB, BLANCO MABE, S/FACTURA N0.GAFB-003418	20,793.56
1241 9111A111X001009 0007	UN FRIGOBAR 3.7 PIES, GRIS GENERAL S/FACTURA N°870 (JOSE DOMINGO GORDILLO GUILLEN)	4,761.00
1241 9111A111X001010 0001	UNA ENGARGOLADORA/PERFORADORA KOMBO 500 P/ARIL 271500 GBC, S/FACT.GAFB-006707	2,305.37
1241 9111A111X001011 0001	1. MODULO LINEA ITALIA, MOD L-120CPU COLOR CHOCOLATE 75CMS X1,70 CM. CHEQUE 961	5,171.63
1241 9111A111X001011 0002	17. COMPUTADORAS PERSONAL BASICA MARCA LENOVO MOD.THINKCENTRE M77 1996, CH 1379	178,474.12
1241 9111A111X001011 0003	1. COMPUTADORA PERSONAL MEDIA MARCA LANIX MODELO TITAN HX4220 SERIE LNX14801268 CH.1385	13,490.80
1241 9111A111X001013 0002	1 RELOJ CHECADOR DIGITAL PARA CONTROL DE ASISTENCIA, FACT. No. AB-42.	15,890.00
1241 9111A111X001014 0002	5 RELOJES CHECADORES DIGITALES PARA CONTROL DE SISTENCIAA SERIE: 456141600179,456141600036,0456141600023,456141600081,4561416000096	19,900.00
1241 91152851C007015 0002	01 RELOJ CHECADOR BIOMETRICO DE HUELLA DIGITAL TA-2000 MARCA BIO CHECK A $3,799.00	3,799.00
1241 91152851C007020 0002	1 RELOJ CHECADOR, MARCA-BIONET, MODELO-ZKT, SERIE-ACY8194961889, FACTURA-00000963.	7,321.05
1241 91152851C007020 0003	1 RELOJ CHECADOR, MARCA-BIONET, MODELO-ZKT, SERIE-ACY8194961972, FACTURA-00000963.	7,321.05
1241 91152851C007020 0004	1 RELOJ CHECADOR, MARCA-BIONET, MODELO-ZKT, SERIE-ACY8194962056, FACTURA-00000963.	7,321.05
1241 9181A111X001008 0001	UNA ESCALERA TIPO TIJERA	144.75
1241 9181A111X001008 0002	05 EXTINGUIDOR	683.50
1241 9181A111X001008 0003	04 MAQUINA DE ESCRIBIR MANUAL	4,485.00
1241 9181A111X001008 0004	07 MAQUINA DE ESCRIBIR MANUAL	7.00
1241 9181A111X001008 0005	01 VENTILADOR DE PEDESTAL	99.75
1241 9181A111X001008 0006	01 RACK	3,500.60
1241 9181A111X001008 0007	5102.-3 MAQUINAS DE ESCRIBIR MECANICA, MOD.S63-1033,MCA. OLYMPIA.	6,558.27

SISTEMA CONTABLE 2022
RELACIÓN DE BIENES MUEBLES QUE COMPONEN SU PATRIMONIO
Cuenta Pública al 30 de junio de 2022

Hora: 03:37:40p. m.
Fecha: 20/07/2022

Código	Descripción del Bien	Valor en Libros
1241 9181A111X001009 0001	(1)LECTOR DE HUELLA HAMSTER II SERIE9151HC0435 (S.F.S.)	2,199.30
1241 9181A111X001010 0001	01 ENGARGOLADORA ARILLO METALICO DE 130 HOJAS CON VALOR DE $4,048.17 (DONADO POR FIPAAC MEDIANTE CONVENIO Y S/OFICIO No. SE/FIPAAC/001 Y 0010/13.)	3,658.41
1241 9181A111X001011 0001	(1)2110005002275 SCANNER H.P. SCANJET 5590 CN59HSROGM (S.F.S.)	5,673.82
1241 9181A111X001011 0002	(01)ESCANER HEWLETT PACKARD MOS SCANJET 7450 INV.No.2010305000153(S.F.S.)	9,924.50
1241 9181A111X001011 0003	(1)2110005002279 CAÑON PROYECTOR INFOCUS GEN200 ALFR53800242(S.F.S.)	30,774.00
1241 9181A111X001011 0004	(1)2110005001302 SCANNER H.P. S/M TW158A0060(S.F.S.)	9,609.69
1241 9181A111X001013 0001	(01)2110005001389 CONSOLA DE AUDIO CRATE(S.F.S.)	10,224.50
1241 9197A511X003008 0001	SERVIDOR MARCA HEWLETT PACKARD MODELO PROLIANT SERVER D1380 2- DISCO DURO-MEMORIA Y SERVIDOR (FOFOE)	45,885.00
1241 9197A511X003008 0002	(4) DISCO DURO HP 146B SAS 10K SFT 2.5 HDD No. PARTE 431958-B21 (FOFOE)	19,904.20
1241 9197A511X003008 0003	(6) COMPUTADORAS DE ESCRITORIO MOD. DC5850 MT ATHION X2 44508 (FOFOE)	72,967.50
1241 9197A511X003008 0004	(4) LAPTOP HP PAVILLON DVS-1132 ATHION DC 2/2GB/250GB-15.4"/DVDW/VISTAHBASIC LIC. 2007 (FOFOE)	14,892.50
1241 9197A511X003008 0005	(3) SCAJET N7710.37 PPM ESCANEA HASTA 34 IN. (FOFOE)	23,690.00
1241 9197A511X003008 0006	(1) TECLADO Y MAUSE MICROSOFT + 4 JUEGOS DE CABLE P750-006 (FOFOE)	7,028.65
1241 9197A511X003008 0007	EQUIPO FORTIGATE MODELO FW30-BDL WIEWLESS 802 11 B/G WAN PORT AND 3 PORTS 10/100 (FOFOE)	5,753.60
1241 9197A511X003009 0001	Equipos Diversos de Administración(S.F.S.)	5,290.28
1241 9197A511X003010 0001	Copiadora Canon Mod. IR-1025 N/SERIE DQS-04783 (S.F.S)	13,500.00
1241 9197A511X003011 0001	Refrigerador 9FT LG GM313 9" (S.F.S.)	3,990.00
1242	Mobiliario y Equipo Educacional y Recreativo	847,256.70
1242 1111A111X001014 0002	01 TELEVISOR LG DE 32" PANTALLA SMART TV FHD, SEGUN FACT. No. B75.	8,500.00
1242 1141A111X001018 0002	01 VIDEO PROYECTOR, MARCA-EPSON, MODELO-H-283-A, SERIE-V11H283220, FACTURA-85602.	2,204.00
1242 1161A111X001007 0001	Videocámara Sony DCR-DCR-DVD108 (CONFIA)	6,209.10
1242 1161A111X001007 0002	2 Cámara fotográfica S-000008445676 y S-000008388918 (CONFIA)	8,852.70
1242 1161A111X001007 0003	Videocámara de video digital Sony S-000001706786 (CONFIA)	6,693.00
1242 1161A111X001007 0004	Videoproyectos de visualización DLP Mod. 179 S-085R738AAACSS0202 (CONFIA)	13,052.50
1242 1161A111X001009 0001	2 Proyector multimedia Optoma Mod. EX532 (CONFIA)	19,550.00
1242 1161A111X001009 0002	Pantalla de proyección Dalite Mod. Versatol (CONFIA)	3,565.00
1242 1161A111X001012 0001	INVENTARIO 2110112000005 CÁMARA FOTOGRÁFICA MARCA SONY FACTURA GAAD024096 (CONFIA)	2,695.00
1242 3111A111X001013 0002	01 GRABADOR DIGITAL DE VIDEO DE UVR DE 4 CANALES, FACT. AB-24.	9,152.00
1242 3111A111X001014 0003	1 CAMARA CANON EOS T4 18-55 NEGRA FACT 43291	11,501.89
1242 3111A111X001014 0004	7 TARJETAS KIMSGTON 8GB SD A $ 129.00 = $903.00 FACT 43291	772.28
1242 3141A111X001018 0003	01 CAMARA DIGITAL, MARCA-CANNON, MODELO- EOS REFLEX 6D, 20MP, LCD 3.0 CON GPS, WINFI LENTE EF 24-105 MM F/4L IS USM/V FULL-HD, SERIE-142028002125, FACTURA-F-00000419.	2,900.00
1242 3161A111X001009 0001	2110114000022 Cámara Fotográfica SAMSUNG CREA/00000361051 $2,173.04 (CONFIA)	2,173.04

SISTEMA CONTABLE 2022
RELACIÓN DE BIENES MUEBLES QUE COMPONEN SU PATRIMONIO
Cuenta Pública al 30 de junio de 2022

Hora: 03:37:40p. m.
Fecha: 20/07/2022

Código	Descripción del Bien	Valor en Libros
1242 3161A111X001009 0002	2110114000023 Cámara Fotográfica SAMSUNG CREA/00000361051 $2,173.04 (CONFIA)	2,173.04
1242 3161A111X001011 0001	(1)2110005001851 CAMARA DIGITAL SONY P93ADS 2432874 (S.F.S.)	5,228.00
1242 3161A111X001011 0002	(1)2110005001850 CAMARA DIGITAL SONY DSC-F828 1906992 (S.F.S.)	14,007.41
1242 3161A111X001011 0003	(1)2150008000059 CAMARA DIGITAL SAMSUNG STC-NV15B 134900715438 (S.F.S.)	3,261.00
1242 3161A111X001011 0004	(1)ACF04 FLASH CANNON 540 INV. No.2010305000177 (S.F.S.)	4,435.55
1242 3161A111X001011 0005	(1)CAÑON DE PROYECCION MCA. OPTOMA MOD. EZPRO 739 FAC 2903 INV.2150006000059 (S.F.S.)	28,577.50
1242 3161A111X001011 0006	40 Cámaras mod HCUIG1F0U51 (CONFIA)	107,963.52
1242 3161A111X001011 0007	40 Grabador Digital de Video DVR mod. DS7204HVIST (CONFIA)	196,341.60
1242 3161A111X001011 0008	Estación de Trabajo Modelo Presición T7500 (CONFIA)	4,060.00
1242 3161A111X001011 0009	2110111000007, Cámara Fotográfica F-0335 $2,199.00 (CONFIA)	2,199.00
1242 3161A111X001015 0002	KIT DE CÁMARAS DE SEGURIDAD MHD-830K, FACT. 119 (CONFIA)	11,600.00
1242 3267AY11Y001009 0001	Proyector (S.F.S.)	22,000.00
1242 3267AY11Y001009 0002	Pantalla Portatil (S.F.S.)	6,000.00
1242 32759299W001008 0001	CÁMARA FOTOGRÁFICA MCA. SONY POWER MODELO SD1000IS (FOFOE)	2,974.15
1242 32759299W001008 0002	PANTALLA DE PROYECCIÓN ELÉCTRICA INALAMBRICA 70 X 70 A (FOFOE)	7,831.50
1242 32759299W001008 0003	PANTALLA DE PROYECCIÓN ELÉCTRICA INALAMBRICA 70 X 70 B (FOFOE)	7,831.50
1242 32759299W001008 0004	PANTALLA DE PROYECCIÓN MANUAL TRIPLE (FOFOE)	3,082.00
1242 32759299W001008 0005	(1) EPSON PROYECTOR EPSON POWERLITE 17 15 WIRELESS (FOFOE)	20,815.00
1242 32759299W001009 0001	Camara Fotografica Marca Sony (S.F.S.)	1,892.95
1242 9111A111X001011 0001	CH-1068 MICROFONO INHALAMBRICOS, CONSOLAS DE 8 CANALES Y BAFLES 15 PULG FACT.035740	11,015.00
1242 9161A111X001009 0001	(1)MICROFONO INHALAMBRICO No.INVENT.SDFS-02 (S.F.S.)	2,800.00
1242 9161A111X001009 0002	(1)PANTALLA SAMSUNG LCD 32" SERIE AZHD3CDS600822 (S.F.S.)	8,388.01
1242 9161A111X001009 0003	(1)PROYECTOR VIESONIC PJL3211 LCDPROJ R6Y092050431 (S.F.S.)	11,220.00
1242 9161A111X001009 0004	(1)PANTALLA PLASMA 42" FHD PANASONIC TC-P42U1X SERIE MD92650772 (S.F.S.)	11,297.80
1242 9161A111X001009 0005	(1)SISTEMA DE AUDIO KLINGT PA-103 SERIE 1032906200 (S.F.S.)	5,389.64
1242 9161A111X001009 0006	(1)PROYECTOR MODELO NP300,MARCA NEC SERIE 980072EJ (S.F.S.)	9,982.00
1242 9161A111X001009 0007	(1)PROYECTOR MODELO NP300,MARCA NEC SERIE 9800716EJ (S.F.S.)	9,982.00
1242 9161A111X001009 0008	(1)PROYECTOR MODELO NP300,MARCA NEC SERIE 9800712EJ (S.F.S.)	9,982.00
1242 9161A111X001009 0009	(1)PROYECTOR MODELO NP300,MARCA NEC SERIE 9800715EJ (S.F.S.)	9,982.00
1242 9161A111X001009 0010	(1)PROYECTOR MODELO NP300,MARCA NEC SERIE 9800730EJ(S.F.S.)	9,982.00
1242 9161A111X001010 0001	(1) ESTEREO ORIGINAL DODGE. (S.F.S.)	10,440.00
1242 9161A111X001010 0002	(1) PANTALLA DE PROYECCION CONSUL DRAPER (S.F.S.)	2,786.00
1242 9161A111X001010 0003	(1) PANTALLA DE PROYECCION CONSUL DRAPER (S.F.S.)	2,786.00
1242 9161A111X001010 0004	(1) PANTALLA DE PROYECCION CONSUL DRAPER (S.F.S.)	2,786.00
1242 9161A111X001010 0005	(1) PANTALLA DE PROYECCION CONSUL DRAPER (S.F.S)	2,786.00
1242 9161A111X001010 0006	(1) PANTALLA DE PROYECCION CONSUL DRAPER (S.F.S.)	2,786.00
1242 9161A111X001011 0001	(1)BAFLE ACTIVO 05290-125 (S.F.S.)	4,250.00
1242 9161A111X001011 0002	(1)BAFLE PASIVO 04120-125 (S.F.S.)	2,450.00
1242 9161A111X001011 0003	(1)2110005000547 MICROFONO S/M (S.F.S.)	3,307.40
1242 9161A111X001011 0004	(1)2110005000734 MICROFONO INALAMBRICO SURY (S.F.S.)	3,307.40

Código	Descripción del Bien	Valor en Libros
1242 9161A111X001011 0005	(1)2110005001396 PANTALLA DE PLASMA MP-42PZ15H 308RM60181 (S.F.S.)	120,554.50
1242 9161A111X001011 0006	(1)2110005001385 TELEVISOR A COLOR SAMSUMG CT32Z7 (S.F.S.)	17,814.50
1242 9161A111X001011 0007	(1)TELEVISOR DE 21 "PANTALLA PLANA MCA SONY WEGA FM-13 KB BLANCA .2010305000069 (S.F.S.)	4,623.07
1242 9161A111X001013 0001	(01)2110005000452 CONJUNTO EJECUTIVO MODULAR S/M (S.F.S.)	11,313.15
1242 9161A111X001013 0002	(01)2110005000663 TEELVISOR A COLOR SAMSUNG (S.F.S.)	5,152.00
1243	Equipo e Instrumental Médico y de Laboratorio	8,000.00
1243 1111A111X001015 0002	JUEGO DE CONSULTORIO C/5 PIEZAS	8,000.00
1244	Vehículos y Equipo de Transporte	11,614,543.49
1244 1111A111X001011 0001	01 Unidad Nissan doble cabina tipica AC Audio, color blanco Serie No.3N6DD23T7BK051933 FACTFVA 1417	205,604.00
1244 1111A111X001011 0002	01 Unidad Nissan Tipo Tsuru GSI, color blanco serie No. 3N1EB31S6CK341887 FACT FVA 1415	119,266.00
1244 1111A111X001011 0003	01 Unidad Nissan Tipo Tsuru GSI, color Blanco Serie No. 3N1EB31S8CK342586 FACT FVA 1414	119,266.00
1244 1111A111X001013 0004	01 UNIDAD NISSAN NP300 DC TIPICA TM AC AUDIO VE, COLOR BLANCO SERIE No. 3N6DD23T8EK030450, FACT. FVA-5697.	217,168.00
1244 1111A111X001013 0005	01 UNIDAD NISSAN STURU GS1 TM MILLON Y MEDIO, COLOR BLANCO SERIE No. 3N1EB31S7EK313339, FACT. FVA-5696.	141,772.00
1244 1111A111X001013 0006	01 UNIDAD NISSAN NP300 DC TIPICA TM AC AUDIO VE, COLOR BLANCO SERIE No. 3N6DD23TXEK006845, FACT. FVA- 5694.	217,168.00
1244 1111A111X001013 0007	01 UNIDAD NISSAN TSURU GS1 TM MILLON Y MEDIO, COLOR BLANCO SERIE No. 3N1EB31S4EK315114, FACT FVA-5693.	141,772.00
1244 1111A111X001014 0002	UNIDAD CHEVROLET AVEO 4 PTAS BASICO-M BLANCO SERIE 3G1TA5AF2EL200049 FACTURA FUL3848 $122,413.79	142,000.00
1244 1111A111X001014 0003	UNIDAD CHEVROLET AVEO 4 PTAS BASICO-M BLANCO SERIE 3G1TA5AF5EL196689 FACTURA FUL3848 $122,413.79	142,000.00
1244 1111A111X001014 0004	UNIDAD NISSAN FRONTIER XE TM VERSIÓN ESPECIAL BLANCO SERIE 3N6DD23T3EK103174 FACTURA FVA8039 $223,275.86	259,000.00
1244 1111A111X001015 0002	UNIDAD TIPO PICK UP, COLOR BALCO, DOBLE CABINA, 2015, MITSUBISHI L200 DIESEL. FACTURA 5668	339,900.00
1244 1111A111X001015 0003	UNIDAD TIPO PICK UP, COLOR BLANCO, DOBLE CABINA, 2015, MITSUBISHI L200 DIESEL, FACTURA 5667	339,900.00
1244 1111A111X001015 0004	UNIDAD TIPO SEDÁN COLOR BLANCO MODELO 2015 MITSUBISHI LANCER DE ABS&A/C, FACTURA 5670	208,684.00
1244 11152851C001015 0002	01 CAMIONETA MARCA FORD EXPEDITION MOD. 2014, TIPO SUV MOTOR DE 8 CILINDROS, 5.4 L. POTENCIA DE 310 CABALLOS DE FUERZA, TRANSMISION AUTOMÁTICA DE 6 VELOCIDADES, TRACCION 4X2 DE CUATRO PUERTAS, DIRECCION HIDRAULICA, COLOR BLANCO PLATINADO TRI VESTIDURA PIEL GRIS ROCA ASTOS CATALOGO V2M EXPEDITION MAI LIMITED 4X2 5.4 SERIE 1FMJK1K5XEEF31774 MOTOR No. NO APLICA A $698,600.00 SEGUN FACT. No. AM6266. (SUBSEC. SERV.)	698,600.00
1244 1127A511X003008 0001	UNA UNIDAD MARCA FORD TRANSIT TIPO VAN 2008 SERIE WFORT47H98JA84620 FACT 29269 CON PLACAS DA 20682	428,031.00
1244 1127A511X003008 0002	UNA UNIDAD FORD TRANSIT, TIPO VAN MODELO 2008, SERIE WF0RT47H28JA73832, FACTURA No. 29270, PLACAS DA 20 681.	439,907.00
1244 1127A511X003010 0001	UNA UNIDAD FORD RANGER MOD 2010 4 PUERTAS TIPO PICK UP 4 CILINDROS SERIE 8AFER5AD6A6325303 FACT 32851	195,285.00
1244 1127A511X003010 0002	(CH 9363 PIP) UNA UNIDAD COROLLA LEAT MCA TOYOTA SERIE 2T1BU4EE7AC402436 EN COLOR BLANCO	221,500.00
1244 1141A111X001018 0002	01 UNIDAD MARCA-CHEVROLET, TIPO-PICK-UP SILVERADO, MODELO-2005, COLOR-VERDE, SERIE-3GBEC14X35M116232, FACTURA-15330.	87,730.00

Código	Descripción del Bien	Valor en Libros
1244 1141A111X001018 0003	01 UNIDAD MARCA-DODGE, TIPO-ATTITUDE, MODELO-2006, COLOR-BEIGE, SERIE-KMHCM41A36U085235, FACTURA-7280.	54,253.00
1244 1141A111X001018 0005	01 UNIDAD MARCA-NISSAN, TIPO-SENTRA, MODELO-2003, SERIE-3N1CB51S43K231018, FACTURA-12182.	53,811.00
1244 1141A111X001018 0006	01 UNIDAD MARCA-NISSAN, TIPO-SENTRA, MODELO-2003, SERIE-3N1CB51S23K231146, FACTURA-12184.	33,852.00
1244 1141A111X001018 0007	01 UNIDAD MARCA-CHEVROLET, TIPO-TRAIL BLAZER, MODELO-2004, SERIE-1GNES16S746221152, FACTURA-A-01735.	79,980.00
1244 1141A111X001018 0008	01 UNIDAD MARCA-VOLKSWAGEN, TIPO-JETTA, MODELO-2006, SERIE-3VWRV09M46M002495, FACTURA-148154.	56,900.00
1244 1141A111X001018 0009	01 UNIDAD MARCA-NISSAN, TIPO-TIIDA, MODELO-2011, SERIE-3N1BC1AS9BK194306, FACTURA-37467 (DONADO POR FIPAAC MEDIANTE CONVENIO Y No. DE OFICIO SE//FIPAAC/001 Y 0010/13).	100,435.00
1244 1141A111X001018 0010	01 UNIDAD MARCA-NISSAN, TIPO-SENTRA, MODELO-1998, SERIE-3N1DB41S2WK027594, FACTURA-4123 (21100 SH).	33,480.00
1244 1141A111X001018 0011	01 UNIDAD MARCA-DODGE, TIPO-PICK-UP, MODELO-1999, SERIE-XM561970, FACTURA-5017-A (21100 SH).	41,850.00
1244 1141A111X001018 0012	01 UNIDAD MARCA-VOLKSWAGEN, TIPO-SEDAN, MODELO-2000, SERIE-3VWS1A1BXYM903760, FACTURA-74015 (21100SH).	30,000.00
1244 1141A111X001018 0013	01 UNIDAD MARCA-CHEVROLET, TIPO-PICK-UP, MODELO-2000, SERIE-1GCEC14W1YZ117899, FACTURA-6649 (21100 SH).	58,474.00
1244 1141A111X001018 0014	01 UNIDAD MARCA-NISSAN, TIPO TSURU, MODELO-1994, COLOR PLATA, SERIE-4BAYB1338508, FACTURA-367.	25,352.00
1244 1161A111X001005 0001	UNIDAD MCA. FORD TIPO ECOSPORT W5B MOD. 2005, COLOR PLATA S-9BFUT358668011	173,000.00
1244 1161A111X001005 0004	UNIDAD MCA. VOLKSWAGEN POINTER CITY, MODELO 2005.	83,900.55
1244 1161A111X001005 0005	UNIDAD MARCA FORD TIPO KA Y8B MODELO 2005, COLOR PLATA SERIE 9BFBT18N757548250, FACTURA No. 14602.	79,000.00
1244 1161A111X001007 0001	UNIDAD MCA. FORD TIPO RANGER JWG, COLOR PLATA SE-8AFDT50DX76055905 F-19410	171,504.00
1244 1161A111X001007 0003	UNIDAD MARCA FORD TIPO RANGER JW5 MODELO 2007, No. DE SERIE 8AFDT50D876055921, FACTURA No. 19409	171,504.00
1244 1161A111X001007 0004	Unidad Ford Ranger Pick Up Dob. Cab. 2007 S-8AFDT50DX76082411 (CONFIA)	162,400.00
1244 1161A111X001007 0005	Unidad Ford Ranger Pick Up Dob. Cab. 2007 S-8AFDT50D676075488 (CONFIA)	162,400.00
1244 1161A111X001007 0006	Unidad Volkswagen Pointer Rojo Flash Mod. 2008 S-9BWCC05W88P027909 (CONFIA)	116,980.00
1244 1161A111X001007 0007	Unidad Nissan Platina "K" A.A. 2007 Naranja Imperial S-3N1JH01S77L211273 (CONFIA)	123,500.00
1244 1161A111X001008 0001	Unidad Chevy 4 ptas. Rojo victoria, S-3G1SE51X18S154331 (CONFIA)	103,231.00
1244 1161A111X001008 0002	Unidad Chevy 4ptas. Negro, S-3G1SE51X38S153620 (CONFIA)	103,231.00
1244 1161A111X001008 0003	Unidad Ford Ranger Pick Up Dob. Cab. 2008 S-8AFDT50D586151264 (CONFIA)	166,400.00
1244 1161A111X001009 0001	Unidad Nissan tipo Platina, Blanco Polar, con No. de S/3N1JH01S5AL200912 (CONFIA)	127,017.00
1244 1161A111X001009 0002	Unidad Nissan Platina Blanco Polar con No. de S/3N1JH01S0AL201000 (CONFIA)	127,017.00
1244 1161A111X001009 0003	Unidad Nissan tipo Platina Blanco Polar con No. de S/3N1JH01S4AL200996 (CONFIA)	127,017.00
1244 1161A111X001009 0004	Unidad Chevrolet tipo Chevy Blanco 4 ptas. Mod. 2010 S-3G1SE51X1AS122534 (CONFIA)	124,520.00
1244 1161A111X001009 0005	Unidad Chevrolet tipo Chevy Blanco 4 ptas. Mod. 2010 S-3G1SE51X3AS122535 (CONFIA)	124,520.00

Código	Descripción del Bien	Valor en Libros
1244 1161A111X001009 0006	Unidad Chevrolet tipo Chevy Blanco 4 ptas. Mod. 2010, S-3G1SE51X (CONFIA)	124,520.00
1244 1161A111X001010 0001	(1)CHEVROLET CRUZE M 2011 SERIE KL1PD5C5XBK021492 INVENTARIO I-11-12612 (S.F.S.)	220,000.00
1244 1161A111X001010 0002	(1)CHEVROLET SUBURBAN 4X2 2011 SERIE 1GNSC8E05BR228671 INVENTARIO I-11-13109 (S.F.S.)	630,900.00
1244 1161A111X001010 0004	(1)CHEVROLET CHEVY 2001 3G1SF24261S253163 DPS8896 2M07171PD (S.F.S.)	70,000.00
1244 1161A111X001010 0005	(1)NISSAN SENTRA 2001 3N1CB51S01L054006 DPS8897 OG18-714546P (S.F.S.)	139,800.00
1244 1161A111X001010 0006	(1)NISSAN X-TRAIL 2003 JN1BT05A63W720733 DPU5070 QR25-110903A (S.F.S.)	217,000.00
1244 1161A111X001010 0007	(1)DODGE NEON 2005 1B3BS46C65D287227 DPS8894 HECHO EN USA (S.F.S.)	133,100.00
1244 1161A111X001010 0008	5 vehículos Chevy modelo 2011 paquete H(CONFIA)	380,055.00
1244 1161A111X001011 0001	(1)VOLKSWAGEN SEDAN 2 PTAS.MOD.11M0072573 F.6688 24/09/91 (S.F.S.)	19,787.31
1244 1161A111X001011 0002	(1)UNIDAD DODGE DURANGO SLT PLUS 4X2 SERIE YF197031 FACT.6554 24/02/00 (S.F.S.)	314,000.00
1244 1161A111X001011 0004	(1)CHEVROLET LUV DOBLE CABINA MOD.2005 DE LUJO SERIE 8GGTFRC155A145885 FACT.15332 26/05/05 (S.F.S.)	154,990.00
1244 1161A111X001011 0005	(1)UNIDAD MARCA DODGE DURANGO 4X2 SERIE 1D4HD58D15F575758 PLATA MOD.2005 FACT.6553 10/06/05 (S.F.S.)	335,200.00
1244 1161A111X001011 0006	(1)UNIDAD STRATUS MARCA DODGE 4 PTAS. MOD.2005 COLOR ARENA SERIE 1B3DL46Y75N541166 F.6615 22/07/05 (S.F.S.)	164,900.00
1244 1161A111X001011 0007	(1)UNIDAD MARCA CHRYSLER TIPO VOYAGER MOD.2006 COLOR ARENA SERIE 1A4GJ25R06B580551 FAC.7249 26/09/06 (S.F.S.)	209,900.00
1244 1161A111X001016 0001	VEHICULO MARCA RENAULT SUBMARCA STEPWAY TIPO VAGONETA MODELO 2011 No. DE MOTOR NO INDICA No. DE SERIE 93YB62JB7BJ075164 (CONFIA)	32,000.00
1244 11674711Z001006 0001	WOLLKWAGEN POINTER 2006 SERIE 9BWCC05W36P057316 No. MOTOR BJY040104 (FOFESSA)	9,249.00
1244 11674711Z001007 0003	VOLKSWAGEN DERBY VR MI MODELO 2007 SERIE 8AWJC09E77A734173 (FOFESSA)	12,501.83
1244 11674711Z001008 0001	VEHICULO OPTRA MODELO 2008 S-KL1JJ51Z28K898717 (FOFOE)	150,586.00
1244 11674711Z001008 0002	VEHICULO FIESTA MODELO 2008 S-9BFBT10N288239490 (FOFOE)	112,989.80
1244 11674711Z001008 0003	VEHICULO FIESTA MODELO 2008 9BFBT10N688297926 (FOFOE)	121,003.00
1244 11674711Z001009 0001	Chevrolet Optra Modelo 2010 Color Blanco F-25867 (S.F.S.)	170,200.00
1244 11674711Z001009 0002	Chevrolet Aveo Modelo 2010 Color Blanco F-25911 (S.F.S.)	141,780.00
1244 11674711Z001010 0001	Chevrolet Colorado Modelo 2010 Color Blanco Olimpico F-27475 (S.F.S.)	270,000.00
1246	Maquinaria, Otros Equipos y Herramientas	21,302,659.09
1246 1111A111X001011 0001	FAX 640 INKJET PAPEL BOND (178-0026)	1,239.00
1246 1111A111X001011 0002	1 CAMARA DE SEGURIDAD ALAMBRICA DLINK-DCS-2102	2,600.00
1246 1111A111X001011 0003	2 PROTECTOLADAS TELEFOICAS N°SERIE 63559,63853	1,972.00
1246 1127A511X003009 0001	(CH 0334) PROYECTO GESTION COMUNITARIA (OPERATIVIDAD DE CAPACITACIONES) 01 COMPRESOR PORTATIL 1/2 HP PREMIER CON MANGUERA Y COPLES FACT 0519	2,992.80
1246 1161A111X001011 0002	(1)2150007000081 SWITCH CISCO 29506-12-E FHK0919ZOME (S.F.S.)	41,049.25
1246 1161A111X001011 0003	(1)2150007000082 SWITCH CISCO 29506-12-E (S.F.S.)	41,049.25
1246 1161A111X001011 0004	(1)215000700083 SWITCH CISCO 29506-12E (S.F.S.)	41,049.25
1246 1161A111X001011 0005	(1)2150007000084 SWITCH CISCO 29506-12-E (S.F.S.)	41,049.25
1246 1161A111X001013 0001	(01)2150008000006 IDENTIFICADOR DE LLAMADAS PANASONIC (S.F.S)	2,433.20

Código	Descripción del Bien	Valor en Libros
1246 1177A511X003008 0001	AIRE ACONDICIONADO MINI SPLIT SOLO FRIO S-F247PAJQ100154 (FOFOE)	8,300.57
1246 1177A511X003008 0002	AIRE ACONDICIONADO MINI SPLIT SOLO FRIO S-F247JQ100152 (FOFOE)	8,299.43
1246 1177A511X003008 0003	AIRE ACONDICIONADO MINI SPLIT SOLO FRIO 9000 BTU´S 220 V MODELO SO92CG (FOFOE)	6,491.75
1246 1177A511X003008 0004	AIRE ACONDICIONADO MINI SPLIT SOLO FRIO 12000 BTU´S 220 V MODELO AS12FBA-B (FOFOE)	7,716.50
1246 1177A511X003008 0005	AIRE ACONDICIONADO MINI SPLIT SOLO FRIO 12000 BTU´S 220 V MODELO AS12FBA-C (FOFOE)	7,716.50
1246 1177A511X003008 0006	AIRE ACONDICIONADO MINI SPLIT SOLO FRIO 12000 BTU´S 220 V MODELO AS12FBA-D (FOFOE)	7,716.50
1246 1177A511X003008 0007	AIRE ACONDICIONADO MINI SPLIT SOLO FRIO 12000 BTU´S 220 V MODELO AS12FBA-E (FOFOE)	7,716.50
1246 1177A511X003008 0008	AIRE ACONDICIONADO MINI SPLIT SOLO FRIO 24000 BTU´S 220 V MODELO AS24FBA-A (FOFOE)	10,967.55
1246 1177A511X003008 0009	AIRE ACONDICIONADO MINI SPLIT SOLO FRIO 24000 BTU´S 220 V MODELO AS24FBA-B (FOFOE)	10,967.55
1246 1177A511X003008 0010	AIRE ACONDICIONADO MINI SPLIT SOLO FRIO 24000 BTU´S 220 V MODELO AS24FBA-C (FOFOE)	10,967.55
1246 1177A511X003008 0011	AIRE ACONDICIONADO MINI SPLIT SOLO FRIO 36000 BTU´S 220 V MODELO S262CG-B (FOFOE)	16,267.90
1246 1177A511X003008 0012	AIRE ACONDICIONADO MINI SPLIT SOLO FRIO BTU´S 220 V MODELO S362CG-C (FOFOE)	16,267.90
1246 1177A511X003008 0013	AIRE ACONDICIONADO MINI SPLIT SOLO FRIO 36000 BTU´S 220 V MODELO S362CG-D (FOFOE)	16,267.90
1246 1177A511X003008 0014	AIRE ACONDICIONADO MINI SPLIT SOLO FRIO 36000 BTU´S 220 V MODELO S362CG-E (FOFOE)	16,267.90
1246 1177A511X003008 0015	EQUIPO DE TELECOMUNICACIONES MARCA ALCATEL-LUCENT SERIE: ZSR00812504759 (FOFOE)	324,888.28
1246 2111A111X001010 0001	01 AGITADOR ADITAMENTO PARA MARMITA A GAS TIPO MARMITA. ORDEN DE TRAB. 10-0020 $ 14,123.32	22,577.17
1246 2111A111X001010 0003	01 PAILA CON SISTEMA DE VOLTEO Y CALENTAMIENTO A GAS, POLINOX, $ 49,861.44 FACT. 2145	49,861.44
1246 2111A111X001010 0004	01 DISPENSADOR DE POLVO DE 65X50 PESO 120 KG. F-24253 (REFRI COMERCIAL MARIN GUIZAR, S.A.)	92,773.80
1246 2111A111X001010 0005	01 MARMITA INDUSTRIAL DE 1000 CON VOLTEO CON CALENTAMIENTO A GAS FACT. 3418 $ 134,676.00	134,676.00
1246 2111A111X001010 0006	01 LLENADORA DE BOTELLIN CON CAPACIDAD DE 2500 PIEZAS X/H PARA PET FACT. 3418 $ 104,922.00	104,922.00
1246 2111A111X001010 0007	01 TAPONADOR AUTOMATICO PARA 2500 BOTELLA X/H PARA ROSCA 28 MILIMETROS FACT. $ 100,158.23	100,158.23
1246 2111A111X001010 0008	01 TANQUE MEZCLADOR CON AGITACION CON CAPCIDAD DE 800 LT. FACT. 3418 $ 60,552.00	60,552.00
1246 2111A111X001010 0009	01 LLENADORA DE PISTON PARA PROCUTOS VISCOSOS DE 50 A 100 MILILITROS FACT. 3418 $ 29,598.44	29,598.44
1246 2111A111X001010 0010	01 HORNO DE CONVECCION DE GAS VENTANAS DEPENDIENTES INT. PORCELANIZADO MOTOR 2 VEL. 1/2 RACK DE 11 POSICIONES 5 PARRILLAS FACT. 24253 $ 68,040.00	68,040.00
1246 2111A111X001010 0011	01 AMASADORA DE 20 KG, TAZON DE ACERO INOXIDABLE Y ARAÑA CROMADA MOD. MAGNUM FACT. 24253 $ 14,040.00	14,040.00
1246 2111A111X001010 0012	01 AGITADOR RASPADOR MCA. POLINOX A. INOXIDABLE T-304 F-2145 (POLI INGENIEROS,S.A. C.V.)	81,150.12
1246 2111A111X001010 0013	01 DESPULPADOR MCA. MAPISA MOD. MID-1, A. INOXIDABLE T-304 F-2145 (POLI INGENIEROS, S.A. C.V.)	71,775.00

SISTEMA CONTABLE 2022
RELACIÓN DE BIENES MUEBLES QUE COMPONEN SU PATRIMONIO
Cuenta Pública al 30 de junio de 2022

Hora: 03:37:40p. m.
Fecha: 20/07/2022

Código	Descripción del Bien	Valor en Libros
1246 2111A111X001010 0014	01 AJUSTADORA POLI-TAP MCA. POLI MOD. A-3.1 MOTOR ELECT. TRIFASICO F-2145 (POLI INGENIEROS, S.A. C.V.)	61,418.52
1246 2111A111X001010 0015	01 TOSTADOR P/ CAFE 70 KG. C/ QUEMADOR LINEAL SIST.ELECT. F-1954 (RUBEN HUMBERTO MORENO ORTEGA)	130,082.40
1246 2111A111X001010 0016	01 TOLVA P/ ALMACENAR CAFE TOSTADO DE 1.30 M3 P/ ENVASADO DEL GRANO F-1954 (RUBEN HUMBERTO MORENO ORTEGA)	29,127.60
1246 2111A111X001010 0017	01 MOLINO PULVERIZADOR P/ GRANOS SECOS MOTOR 25 H.P. (JORGE NAVARRO JACQUES)	90,828.00
1246 2111A111X001010 0018	01 TOSTADOR SEMILLAS VERTICAL CAP. 80 KGS. INOXIDABLE T-304 (JORGE NAVARRO JACQUES)	159,732.00
1246 2111A111X001010 0019	01 DOSIFICADORA PROD. VISCOSOS DE 100 A 500 ML. (JORGE NAVARRO JACQUES)	70,992.00
1246 2111A111X001010 0020	01 FREIDORA TIPO INDUSTRIAL TEMPERATURA AUTOMATICA CAL. 14 (JORGE NAVARRO JACQUES)	22,950.02
1246 2111A111X001010 0021	01 DOSIFICADORA DE PROD. VISCOSOS TOLVA E INYECTOR COMPRESOR AIRE DE 3.5 H.P. (JORGE NAVARRO JACQUES)	82,893.60
1246 2111A111X001010 0022	01 ETIQUETADORA MANUAL PARA ENVASES REDONDOS AUTOADHERIBLES (JORGE NAVARRO JACQUES)	27,896.38
1246 2111A111X001010 0023	01 MOLINO PULVERIZADOR PARA MOVER GRANOS EN SECO CAP. MOLIDO 220 KG (JORGE NAVARRO JACQUES)	109,620.00
1246 2111A111X001010 0024	01 TOSTADOR DE SEMILLAS (CAFE,MAIZ,ETC) CAP. 30KG.QUEMADOR DE GAS L.P. (JORGE NAVARRO JACQUES)	80,596.80
1246 2111A111X001010 0025	01 CODIFICADOR SEMIAUTOMATICO DE IMPACTO 3 LINEAS CODIF. 15 DIGITOS (JORGE NAVARRO JACQUES)	3,340.80
1246 2111A111X001010 0026	01 REVOLVEDORA DE POLVOS CON CAP. 50 KG. FLECHA DE MANDO Y CHUMACERAS (JORGE NAVARRO JACQUES)	31,320.00
1246 2111A111X001010 0027	01 MOLINO CON SISTEMA DE TURBINA DE IMPACTO, ACERO INOXIDABLE CAP. 50 KG- $ 58,705.50	93,845.16
1246 2111A111X001010 0028	01 MOLINO E MARTILLOS ACERO INOXIDABLE CON DIF. DIAMETROS TRANSMISION CON MOTOR $ 73,471.68	117,450.00
1246 2111A111X001010 0029	01 LLENADORA TIPO PISTON CAP. 10-20 BOTELLAS/MIN. ACERRO INOXCIDABLE NO. DE PEDIDO P-10-10020 $ 39,184.90	62,640.00
1246 2111A111X001010 0030	01 MESA DE CERRADO SEMIAUTOMATICO CONSTRUIDA ACERO INOXIDABLE T-304 DE 1.5 M LARGO P-10-10020 $ 49,797.47	79,605.00
1246 2111A111X001010 0042	01 MARMITA GAS TIPO FIJO ACERO INOXIDABLE CALIBRE 1/8 INCLUYE QUEMADOR Y BALBULA ORDEN DE TRAB. 10-0020 $ 47,077.75	75,257.30
1246 2111A111X001010 0043	01 TOSTADOR PARA CAFE DE 20 KG/6-12 MINUTOS, CON RENDIMIENTO APROXIMADO DE 800 KG A 1 TONELADA DIARIA, FACTURA-0734	79,112.34
1246 2111A111X001010 0044	01 MOLINO PARA CAFE CON CAPACIDAD DE 80 A 250 KG/HORA, FACTURA-0734	12,490.79
1246 2111A111X001010 0045	01 TOSTADOR PARA CAFE DE 20 KG/6-12 MINUTOS, CON RENDIMIENTO APROXIMADO DE 800 KG A 1 TONELADA DIARIA, FACTURA-0736	79,112.33
1246 2111A111X001010 0046	01 MOLINO PARA CAFE CON CAPACIDAD DE 80 A 250 KG/HORA, FACTURA-0736	12,490.79
1246 2111A111X001010 0047	1 BOMBA SIEMENS NARANJA 1.5 A 1 1/12" X 1 1/14", S7 FACT. 52827	1,586.99
1246 2161A111X001010 0002	(1)MOTOBOMBA MOD.DX1 5.5 HP HONDA PRESSURE WH20X SERIE GKAAK-1665162 (S.F.S.)	8,062.17
1246 2177A511X003008 0001	BASTIDOR DE PEDESTAL (FOFOE)	11,040.00
1246 2177A511X003008 0002	ACCESS POINT 3 COM MODELO CRWE876075 S-9TBC8V168C00 (FOFOE)	3,910.00
1246 2177A511X003008 0003	ACCESS POINT 3 COM MODELO CRWE876075 S-9TBC8V16E8C0 (FOFOE)	3,910.00
1246 2177A511X003008 0004	PANEL DE PARCHEO CAT 6 48 PUERTOS SIGNAMAX (FOFOE)	4,902.45
1246 3111A111X001000 0001	AIRE ACONDICIONADO MARCA CARRIER	9,702.42
1246 3111A111X001001 0001	14 EQUIPOS DE AIRE ACONDICIONADO	29,999.62

Código	Descripción del Bien	Valor en Libros
1246 3111A111X001001 0002	22 FAXES	1,323.37
1246 3111A111X001002 0001	1 CONMUTADOR TELEFONICO MOD OMNIPACK F/3185	4,960.00
1246 3111A111X001005 0001	1 AIRE ACONDICIONADO MOD IS-C36ZNMBO S-501IKAKN00389 (A)	15,329.00
1246 3111A111X001005 0002	2 AIRES ACONDICIONADOS MOD IS-CZ821GMO SERIE:403 KAAPJ00340	20,240.00
1246 3111A111X001005 0003	1 AIRE ACONDICIONADO MINISPLIT MARCA LG MODELO S182 CG FACT 13898	8,970.00
1246 3111A111X001007 0001	15 FAX TELEFONO MOD 275 MARCA BROTHER	1,719.25
1246 3111A111X001096 0001	8 AIRES ACONDICIONADOS TIPO VENTANA MARC YORK	27,986.40
1246 3111A111X001096 0002	2 FAX CANON FAX PHONE FACTURA 9412 (A)	3,040.00
1246 4111A111X001008 0001	1 AIRE ACONDICIONADO, TIPO MINISPLIT, CAP 24000 BTU/HR, 220 VOLTS., CONTROL REMOTO, MARCA LG MOD. C2442CB, FACT. 2277	9,119.50
1246 4111A111X001008 0002	1 AIRE ACONDICIONADO, TIPO MINISPLIT, CAP 18000.BTU/HR, 220 VOLTS, CONTROL REMOTO, MARCA LG, MOD. S182CT, FACT. 2276	6,842.50
1246 4111A111X001008 0003	1 AIRE ACONDICIONADO, MINI 12 BTU FORTE SAMSUNG	4,699.00
1246 4111A111X001008 0004	5 AIRES ACONDICIONADOS MINI 24 BTU FORTE SAMSUNG, FACT. ME-002900	49,714.50
1246 4111A111X001008 0005	5 AIRES ACONDICIONADOS MINI 24BTU FORTE SAMSUNG, S/FACT N° ME-002871	43,995.00
1246 4111A111X001008 0006	1 AIRE ACONDICIONADO MINISPLIT, CAP. 24,000 BTU/HR, 220 VOLTS, CONTROL REMOTO, MARCA LG, S/FACT 2276	9,119.50
1246 4111A111X001008 0007	1 AIRE ACONDICIONADO MINISPLIT, CAPACIDAD 35,500 BTU/HR, 220 VOLTS, CONTROL REMOTO MARCA LG, S/FACT. 2276	13,202.00
1246 4111A111X001009 0001	01 AIRE ACONDICIONADO, TIPO MINISPLIT, MCA. YORK, FACT. 14501.	11,799.00
1246 4111A111X001009 0002	01 FRIGOBAR, MCA. MABE, FACT. 003678	2,599.20
1246 4111A111X001009 0003	1 AIRE ACONDICIONADO TIPO MINISPLIT MARCA LG MOD. SJ242CD, CAP NOMIN 2.0 T.R. CONTROL REMOTO, S/FACT. 38612	10,034.90
1246 4111A111X001009 0004	DOS AIRES ACONDICIONADOS TIPO VENTANA DE 18000 BTU´S MARCA SAMSUNG MOD. AWPKBC, CONTROL REMOTO S/FACT 2767	10,000.01
1246 4111A111X001009 0005	UN AIRE ACONDICIONADO TIPO MINI-SPLIT DE 24000 BTU´S, MARCA LG,MOD G 242 CB , CONTROL REMOTO A 220 VOLS. S/FACT. 2777	9,200.00
1246 4111A111X001009 0006	UN EQUIPO DE AIRE ACONDICIONADO TIPO MINI-SPLIT DE 36000 BTU´S MARCA LG, MOD S362CG, S/FACT.2919	14,900.00
1246 4111A111X001009 0007	UN EQUIPO DE AIRE ACONDICIONADO TIPO VENTANA DE 12000 BTU´S, MARACA SAMSUNG, MOD AW12PKBC, S/FACT. 2888	3,599.99
1246 4111A111X001009 0008	(CH 3856 "MIGRACION Y ACONDICIONAMIENTO DE NUEVAS OFICINAS") UN AIRE ACONDICIONADO TIPO MINI SPLIT DE 18000 BTUS MCA SAMSUNG MOD AS18FBAN CONTROL REMOTO A 220 V	7,500.00
1246 4111A111X001009 0009	(CH 3856 "MIGRACION Y ACONDICIONAMIENTO DE NUEVAS OFICINAS") DOS AIRES ACONDICIONADOS TIPO MINI SPLIT DE 36000 BTUS MCA LG MODELO S362CG CONTROL REMOTO FACT 2993	30,400.00
1246 4111A111X001009 0010	(CH 3856 "MIGRACION Y ACONDICIONAMIENTO DE NUEVAS OFICINAS") UN EQUIPO DE AIRE ACONDICIONADO TIPO MINI SPLIT DE 24000 BTUS MCA LG MOD G242CB CONTROL REMOTO FACT 2984	9,200.00
1246 4111A111X001009 0011	(3779) UN SUMINISTRO DE AIRE ACONDICIONADO TIPO MINI SPLIT DE 24000 BTUS MCA LG (SERVIDOR DE VOZ) FACT 2837	9,200.00
1246 4111A111X001015 0002	12 AIRES ACONDICIONADOS TIPO MINI SPLIT DE 24000 Y 18000 BTU	107,663.89
1246 4111A111X001097 0001	22 AIRES ACONDICIONADOS TIPO VENTANA MARCA TOTALINE	4,616.10
1246 41152851C007015 0002	01 CLIMA TIPO MINI-SPLIT MARCA MIRAGE 2 TON 220V. SOLO FRIO MODELO ABSOLUTX. 1 CONDENSADORA MIRAGE 2 TON SOLO FRIO MODELO ABSOLUT X SERIE CXF261D808142004 1 EVAPORADORA 2 TON 220V SOLO FRIO ABSOLUT X SERIE: EXF261D8081402746 SEGUN FACT. No. F93EC80F-9CAE-4404-B989-813278C3231A.	16,588.00

SISTEMA CONTABLE 2022
RELACIÓN DE BIENES MUEBLES QUE COMPONEN SU PATRIMONIO
Cuenta Pública al 30 de junio de 2022

Hora: 03:37:40p. m.
Fecha: 20/07/2022

Código	Descripción del Bien	Valor en Libros
1246 41152851C007015 0003	01 EQUIPO DE AIRE ACONDICIONADO TIPO MINI-SPLIT DE 26,000 BTUS A 220 VOLTS, MARCA MIRAGE, MODELO ABSOLUT X CON UNA GARANTIA DE UN AÑO.	14,500.00
1246 4127A511X003010 0001	(CH 9412 FORT TECN AREAS OPERAT.) UN AIRE ACONDICIONADO TIPO MINISPLIT 48000 BTUS CARRIER MOD DFF2HU FACT 3518	24,824.00
1246 4161A111X001007 0001	11 Equipos de aire acondicionado Samsung (8 de 12,000 BTU y 3 de 18,000 BTU) (CONFIA)	54,638.11
1246 4161A111X001007 0002	Equipo de aire acondicionado Samsung Minisplitt 18,000 BTU (CONFIA)	6,783.85
1246 4161A111X001009 0001	17 AIRES ACONDICIONADOS , MARCA CARRIER P.U.$3970.12 C/U (229)	31,760.96
1246 4161A111X001009 0002	3 EQUIPOS DE AIRES ACONDICIONADOS MARCA LG.SERIE 311KA00304,0028,00167(229)	17,595.00
1246 4161A111X001009 0003	(1)EQ.AIRE ACONDIC. LG MINI SPLIT SERIE:S362CG/802KAYR00242 (S.F.S.)	14,000.00
1246 4161A111X001009 0004	(1)EQ. AIRE ACOND. MINISPLIT EVAPO.S36SCG/907KADT00082,CONDENSADOR903KAQJ01868(S.F.S.)	14,100.00
1246 4161A111X001009 0005	(1)EQ.AIRE ACOND. CARRIER MINISPLIT EVAP.42LSG36223CL/3308B02103COND.38CKC036/2809N79671 (S.F.S.)	17,600.00
1246 4161A111X001009 0006	7 Equipo de aire acondicionado mini split 12,000 BTU TRANE (inst) (CONFIA)	37,302.65
1246 4161A111X001009 0007	Equipo de aire acondicionado mini split 18,000 BTU TRANE (inst) (CONFIA)	7,351.40
1246 4161A111X001011 0001	(1)2110005000732 AIRE ACONDICIONADO MITSUBISHI MU09TW (S.F.S.)	10,639.20
1246 4161A111X001011 0002	(1)2110005000655 AIRE ACONDICIONADO MITSUBISHI MS-24TN-S1 2000332T(S.F.S.)	15,965.15
1246 4161A111X001011 0003	(1)2110005001367 FRIGO BAR MABE S/M 0396451 (S.F.S.)	2,587.85
1246 4161A111X001011 0004	(1)2150008000057 AIRE ACONDICIONADO CARRIER 40 HPC243C (S.F.S.)	11,673.50
1246 4161A111X001011 0005	(1)2150008000058 AIRE ACONDICIONADO LG MINISPLIT 802KAAE00232 (S.F.S.)	17,499.99
1246 4161A111X001011 0006	(1)2110005000481 AIRE ACONDICIONADO YOR S/M (S.F.S.)	3,970.19
1246 4161A111X001011 0007	(2)EQ.AIRE ACOND.MINISPLIT HI WALL 1200 BTU CARRIER 2010305000268 $7101.25, 2010305000269$7101.25 (S.F.S.)	7,101.25
1246 4161A111X001015 0001	AIRE ACONDICIONADO OP0374 EJERC 2014 (CONFIA)	6,119.00
1246 5111A111X001009 0001	UN TELEFONO CELULAR R8 NOKIA N-95 SERIE 357676016642205, S/FACT.N° ZCE28716	6,059.00
1246 5111A111X001009 0002	UN TELEFONO CELULAR BLACKBERRY 3-G BOLD 9000 8005 CAC TUXTLA, S/FACT. RX-85944	9,563.40
1246 5161A111X001007 0001	Fax Brother 375MC 14.4 KBPS 512 KB Memor S-J4K437432 (CONFIA)	1,967.78
1246 5161A111X001009 0001	1 AP 4000 ORINOCO INTERFACE ETHERNET 10/100 BASET (229)	14,602.84
1246 5161A111X001010 0001	(1)CAMARA PARA VIGILANCIA No.SERIE 9K7301788 (S.F.S)	3,661.25
1246 5161A111X001010 0002	(1)CAMARA PARA VIGILANCIA No.SERIE 9K7301797 (S.F.S)	3,661.25
1246 5161A111X001010 0003	(1)CAMARA PARA VIGILANCIA, No.SERIE 9K7301798 (S.F.S)	3,661.25
1246 5161A111X001010 0004	(1)CAMARA PARA VIGILANCIA, No.SERIE 9K7301790 (S.F.S.)	3,661.25
1246 5161A111X001010 0005	(1)CAMARA PARA VIGILANCIA, No.SERIE 9K7301789 (S.F.S.)	3,661.25
1246 5161A111X001010 0006	(1)CAMARA PARA VIGILANCIA, No. SERIE 9K7301792 (S.F.S.)	3,661.25
1246 5161A111X001010 0007	(1)CAMARA PARA VIGILANCIA, No. SERIE 9K7301796 (S.F.S.)	3,661.25
1246 5161A111X001010 0008	(1)CAMARA PARA VIGILANCIA, No.SERIE 9K7301 (S.F.S.)	3,661.25
1246 5161A111X001010 0009	(1)CONCENTRADO DE CIRCUITO CERRADO AVTECH SERIE AJD00092 INV.230010000020 (S.F.S.)	22,099.16
1246 5161A111X001010 0010	(1)CAMARA DE CIRCUITO CERRADO INFRARROJA TIPO BALA SERIE 01 INV.2330010000021 (S.F.S.)	4,507.76

SISTEMA CONTABLE 2022
RELACIÓN DE BIENES MUEBLES QUE COMPONEN SU PATRIMONIO
Cuenta Pública al 30 de junio de 2022

Hora: 03:37:40p. m.
Fecha: 20/07/2022

Código	Descripción del Bien	Valor en Libros
1246 5161A111X001010 0011	(1)CAMARA DE CIRCUITO CERRADO INFRARROJA TIPO BALA SERIE 02 INV.2330010000022 (S.F.S.)	4,507.76
1246 5161A111X001010 0012	(1)CAMARA DE CIRCUITO CERRADO INFRARROJA TIPO BALA SERIE 03 INV.2330010000023 (S.F.S.)	4,507.76
1246 5161A111X001010 0013	(1)CAMARA DE CIRCUITO CERRADO INFRARROJA TIPO BALA SERIE 04 INV.2330010000024 (S.F.S.)	4,507.76
1246 5161A111X001010 0014	1)CAMARA DE CIRCUITO CERRADO INFRARROJA TIPO BALA SERIE 05 INV.2330010000025 (S.F.S.)	4,507.76
1246 5161A111X001010 0015	(1)EQUIPO DVR MARCA ATECH MOD.S/M SERIE 000E53167570 (S.F.S.)	15,718.00
1246 5161A111X001011 0001	(1)CENTRAL PANASONIC KXTES824 EXPANDIBLE No. INV. 2330011000036 (CONMUTADOR TELEFONICO) (S.F.S.)	11,676.09
1246 5161A111X001015 0001	(1) TELÉFONO SATELITAL IRIDIUM MODELO 9555 SERIE 83625 FACT.FCH0008151 INV.2330015000001 RECIBIDO EN DONACIÓN DE LA ONU (S.F.S.)	19,398.00
1246 5161A111X001015 0002	(1) TELÉFONO SATELITAL IRIDIUM MODELO 9555 SERIE 83627 FACT.FCH0008151 INV.2330015000002 RECIBIDO EN DONACIÓN DE LA ONU (S.F.S.)	19,398.00
1246 5161A111X001015 0003	(1) TELÉFONO SATELITAL IRIDIUM MODELO 9555 SERIE 83629 FACT.FCH0008151 INV.2330015000003 RECIBIDO EN DONACIÓN DE LA ONU (S.F.S.)	19,398.00
1246 6127A511X003010 0001	(CH 9337 "FORTALEC TECNOLOG DE AREAS OPERAT") DOS UNIDADES DE RESPALDO DE ENERGIA MCA TRIPP LITE FACT 50785	9,231.28
1246 7137A511X003011 0001	CH-785 YUNQUE DE 50, 33 Y 20 KGS FAC- 6636	5,912.00
1246 7137A511X003011 0002	CH-786 BAILARINA ANTARIX FAC-6637	46,370.00
1246 7137A511X003011 0003	CH-787 TANQUE ESTACIONARIO DE 1,000 LTS FACT 17159	9,100.00
1246 7137A511X003011 0004	CH-788 TABLERO TIPO I-LINE DE DISTRIBUCION TRIFASICO FACT-0906	23,200.00
1246 7137A511X003011 0005	CH-888 SOLDADORA ARCO ELECTRICO FACT-AA032080	2,383.53
1246 7137A511X003011 0006	CH-1061 CARETA PARA SOLDAR ELECTRONICA FACT-AA036832	2,716.51
1246 7137A511X003011 0007	CH-1074 TORNO DE MADERA CON MOTOR, COMPRESOSR 1 FASE, ROTOMARTILLO MODELO 1/2DW-505, ESMERIL DE BANCO MODELO 2850. FACT-0350	27,085.50
1246 7137A511X003011 0008	CH-1249 ESCALERA DE 9 Y 32 PELDAÑOS Y CARETA PARA SOLDAR FAC-AA043434	11,701.00
1246 7137A511X003011 0009	CH-1579 ENERGIZADOR DE ALTO VOLTAJE FACT-042	3,000.00
1246 7137A511X003011 0010	CH-1582 COMPRESOR HIDRONEUMATICO FAC-14777	11,058.74
1246 9161A111X001009 0001	1 FOTOCOPIADORA (229)	18,679.21
1246 9161A111X001009 0002	1 SWITCH MARCA 3 COM MOD.3C16471 BASELINE 2024 (229)	2,242.50
1246 9161A111X001009 0003	1 RELOJ CHECADOR DE ASISTENCIA P.U 1953.73 (229)	1,953.73
1246 9177A511X003009 0002	Equipo de Rayos Gamma(S.F.S.)	16,515,612.17
1246 9177A511X003009 0003	Bascula(S.F.S.)	568,836.68

Lic. Carlos Alberto Salazar Estrada
Secretario de Economía y del Trabajo

Dr. Julio Cesar González Caba
Jefe de la Unidad de Apoyo Administrativo

"Bajo protesta de decir verdad declaramos que los Estados Financieros y sus notas, son razonablemente correctos y son responsabilidad del emisor".

GOBIERNO CONSTITUCIONAL DEL ESTADO DE CHIAPAS
SECRETARÍA DE ECONOMÍA Y DEL TRABAJO

SISTEMA CONTABLE 2022
RELACIÓN DE BIENES INMUEBLES QUE COMPONEN SU PATRIMONIO
Cuenta Pública al 30 de junio de 2022

Hora: 03:38:27p. m.
Fecha: 20/07/2022

Código	Descripción del Bien	Valor en Libros
1231	Terrenos	11,634,501.00
1231 1197A511X003008 0001	PARQUE INDUSTRIAL DE TUXTLA GUTIÉRREZ, CHIAPAS (FOFOE)	6,272,000.00
1231 1197A511X003009 0001	PARQUE AGROINDUSTRIAL AL PIE DEL CAÑÓN (FOFOE)	1,920,000.00
1231 1197A511X003010 0001	H. AYTO. TUXTLA GUTIERREZ, ESCRITURA NÚM. 2455- PARQUE AGROINDUSTRIAL (FOFOE)	773,267.00
1231 1197A511X003010 0002	H. AYTO. TUXTLA GUTIERREZ, ESCRITURA NÚM. 2456- PARQUE AGROINDUSTRIAL (FOFOE)	1,564,525.00
1231 1197A511X003010 0003	H. AYTO. TUXTLA GUTIERREZ, ESCRITURA NÚM. 2457- PARQUE AGROINDUSTRIAL (FOFOE)	1,104,709.00
1233	Edificios no Habitacionales	19,170,000.00
1233 217A511X003008 0001	3RA. PONIENTE SUR No. 170, TUXTLA GUTIERREZ, CHIAPAS.	230,000.00
1233 217A511X003008 0002	Beneficiadora de Café la Providencia Av. 10 Nte. Calle 39A Pte. S/N. Col. 5 de Febrero Tapachula, Chiapas (FOFESSA)	2,240,000.00
1233 217A511X003009 0001	OFIC.CENTRALES BLVD.GUSTAVO DIAZ ORDAZ No.11, CEDROS DE ERIKA TAPACHULA CHIAPAS. ((S.F.S.)	16,700,000.00

Lic. Carlos Alberto Salazar Estrada
Secretario de Economía y del Trabajo

Dr. Julio Cesar González Caba
Jefe de la Unidad de Apoyo Administrativo

"Bajo protesta de decir verdad declaramos que los Estados Financieros y sus notas, son razonablemente correctos y son responsabilidad del emisor".

SISTEMA CONTABLE 2022
RELACIÓN DE ACTIVOS INTANGIBLES QUE COMPONEN SU PATRIMONIO
Cuenta Pública al 30 de junio de 2022

Hora: 03:39:13p. m.
Fecha: 20/07/2022

Código	Descripción del Bien	Valor en Libros
1251	Software	2,019,797.85
1251 1111A111X001009 0001	TARJETA SONY 2GB MSDUO MEMORY FACT.PMA001823	1,075.99
1251 1111A111X001013 0002	12 OFFICE STANDAR 2013 LICENCIA OPEN GOBIERNO A $4,176.00 = 50,112.00 FACT R-47.	50,112.00
1251 1111A111X001013 0003	12 ANTIVIRUS ESET END POINT SECURITY A $364.24= $4,370.88 FACT. R-47.	4,370.88
1251 1111A111X001013 0004	4 ACCES POINT INGENIUS EAP-300 A $2,989.89= $11,959.56, FACT. No. R-50.	11,959.55
1251 1111A111X001013 0005	17 SOFTWARE ANTIVIRUS ESET ENDPOINT SECURITY A $336.40 = $5,718.80, FACT. No. 3341.	5,718.80
1251 1111A111X001013 0006	17 SOFTWARE MICROSOFT MS OFFICE 2010 ESTANDAR A $4,211.96 = $71,603.32 FACT. No. 3341.	71,603.32
1251 1111A111X001014 0002	22 ANTIVIRUS MARCA ESET ENDPOINT SECURITY A $321.32 = $7,069.04 FACT No. 20	7,069.04
1251 1181A111X001007 0001	INVENTARIO 2170507000236 SOFTWARE MARCA MICROSOFT FACTURA F-7733 (CONFIA)	3,335.00
1251 1181A111X001007 0002	INVENTARIO 2170507000237 SOFTWARE MARCA MICROSOFT FACTURA F-7733 (CONFIA)	3,335.00
1251 1181A111X001007 0003	INVENTARIO 2170507000238 SOFTWARE MARCA MICROSOFT FACTURA F-7733 (CONFIA)	3,335.00
1251 1181A111X001009 0011	INVENTARIO 2110109001031 SOFTWARE MARCA MICROSOFT FACTURA 1555,1556 Y 1557 (CONFIA)	3,588.00
1251 1181A111X001009 0012	INVENTARIO 2110109001032 SOFTWARE MARCA MICROSOFT FACTURA 1555,1556 Y 1557 (CONFIA)	3,588.00
1251 1181A111X001009 0013	INVENTARIO 2110109001033 SOFTWARE MARCA MICROSOFT FACTURA 1555,1556 Y 1557.(CONFIA)	3,588.00
1251 1181A111X001009 0014	INVENTARIO 2110109001034 SOFTWARE MARCA MICROSOFT FACTURA 1555,1556 Y 1557.(CONFIA)	3,588.00
1251 1181A111X001009 0015	INVENTARIO 2110109001035 SOFTWARE MARCA MICROSOFT FACTURA 1555,1556 Y 1557.(CONFIA)	3,588.00
1251 1181A111X001009 0016	INVENTARIO 2110109001036 SOFTWARE MARCA MICROSOFT FACTURA 1555,1556 Y 1557.(CONFIA)	3,588.00
1251 1181A111X001009 0017	INVENTARIO 2110109001037 SOFTWARE MARCA MICROSOFT FACTURA 1555,1556 Y 1557.(CONFIA)	3,588.00
1251 1181A111X001009 0018	INVENTARIO 2110109001038 SOFTWARE MARCA MICROSOFT FACTURA 1555,1556 Y 1557.(CONFIA)	3,588.00
1251 1181A111X001009 0019	INVENTARIO 2110109001039 SOFTWARE MARCA MICROSOFT FACTURA 1555,1556 Y 1557(CONFIA)	3,588.00
1251 1181A111X001009 0020	INVENTARIO 2110109001040 SOFTWARE MARCA MICROSOFT FACTURA 1555,1556 Y 1557(CONFIA)	3,588.00
1251 1181A111X001009 0021	INVENTARIO 2110109001041 SOFTWARE MARCA MICROSOFT FACTURA 1555,1556 Y 1557(CONFIA)	3,588.00
1251 1181A111X001009 0022	INVENTARIO 2110109001042 SOFTWARE MARCA MICROSOFT FACTURA 1555,1556 Y 1557(CONFIA)	3,588.00
1251 1181A111X001009 0023	INVENTARIO 2110109001043 SOFTWARE MARCA MICROSOFT FACTURA 1555,1556 Y 1557(CONFIA)	3,588.00
1251 1181A111X001009 0024	INVENTARIO 2110109001044 SOFTWARE MARCA MICROSOFT FACTURA 1555,1556 Y 1557(CONFIA)	3,588.00
1251 1181A111X001009 0025	INVENTARIO 2110109001045 SOFTWARE MARCA MICROSOFT FACTURA 1555,1556 Y 1557(CONFIA)	3,588.00
1251 1181A111X001009 0026	INVENTARIO 2110109001046 SOFTWARE MARCA MICROSOFT FACTURA 1555,1556 Y 1557(CONFIA)	3,588.00

Código	Descripción del Bien	Valor en Libros
1251 1181A111X001009 0027	INVENTARIO 2110109001047 SOFTWARE MARCA MICROSOFT FACTURA 1555,1556 Y 1557(CONFIA)	3,588.00
1251 1181A111X001009 0028	INVENTARIO 2110109001048 SOFTWARE MARCA MICROSOFT FACTURA 1555,1556 Y 1557(CONFIA)	3,588.00
1251 1181A111X001009 0029	INVENTARIO 2110109001049 SOFTWARE MARCA MICROSOFT FACTURA 1555,1556 Y 1557(CONFIA)	3,588.00
1251 1181A111X001009 0030	INVENTARIO 2110109001050 SOFTWARE MARCA MICROSOFT FACTURA 1555,1556 Y 1557(CONFIA)	3,588.00
1251 1181A111X001009 0031	INVENTARIO 2110109001051 SOFTWARE MARCA MICROSOFT FACTURA 1555,1556 Y 1557(CONFIA)	3,588.00
1251 1181A111X001009 0032	INVENTARIO 2110109001052 SOFTWARE MARCA MICROSOFT FACTURA 1555,1556 Y 1557(CONFIA)	3,588.00
1251 1181A111X001009 0033	INVENTARIO 2110109001053 SOFTWARE MARCA MICROSOFT FACTURA 1555,1556 Y 1557(CONFIA)	3,588.00
1251 1181A111X001009 0034	INVENTARIO 2110109001054 SOFTWARE MARCA MICROSOFT FACTURA 1555,1556 Y 1557(CONFIA)	3,588.00
1251 1181A111X001009 0035	INVENTARIO 2110109001055 SOFTWARE MARCA MICROSOFT FACTURA 1555,1556 Y 1557(CONFIA)	3,588.00
1251 1181A111X001009 0036	INVENTARIO 2110109001056 SOFTWARE MARCA MICROSOFT FACTURA 1555,1556 Y 1557(CONFIA)	3,588.00
1251 1181A111X001009 0037	INVENTARIO 2110109001057 SOFTWARE MARCA MICROSOFT FACTURA 1555,1556 Y 1557(CONFIA)	3,588.00
1251 1181A111X001009 0038	INVENTARIO 2110109001058 SOFTWARE MARCA MICROSOFT FACTURA 1555,1556 Y 1557(CONFIA)	3,588.00
1251 1181A111X001009 0039	INVENTARIO 2110109001059 SOFTWARE MARCA MICROSOFT FACTURA 1555,1556 Y 1557(CONFIA)	3,588.00
1251 1181A111X001009 0040	INVENTARIO 2110109001060 SOFTWARE MARCA MICROSOFT FACTURA 1555,1556 Y 1557(CONFIA)	3,588.00
1251 1181A111X001009 0041	INVENTARIO 2110109001061 SOFTWARE MARCA MICROSOFT FACTURA 1555,1556 Y 1557(CONFIA)	3,588.00
1251 1181A111X001009 0042	INVENTARIO 2110109001062 SOFTWARE MARCA MICROSOFT FACTURA 1555,1556 Y 1557(CONFIA)	3,588.00
1251 1181A111X001009 0043	INVENTARIO 2110109001063 SOFTWARE MARCA MICROSOFT FACTURA 1555,1556 Y 1557(CONFIA)	3,588.00
1251 1181A111X001009 0044	INVENTARIO 2110109001064 SOFTWARE MARCA MICROSOFT FACTURA 1555,1556 Y 1557(CONFIA)	3,588.00
1251 1181A111X001009 0045	INVENTARIO 2110109001438 SOFTWARE MARCA MICROSOFT FACTURA F-48850(CONFIA)	2,645.00
1251 1181A111X001009 0046	INVENTARIO 2110109000452 SOFTWARE MARCA MICROSOFT FACTURA F-12275-12276(CONFIA)	4,416.00
1251 1181A111X001009 0047	INVENTARIO 2110109000453 SOFTWARE MARCA MICROSOFT FACTURA F-12275-12276(CONFIA)	4,416.00
1251 1181A111X001009 0048	INVENTARIO 2110109000454 SOFTWARE MARCA MICROSOFT FACTURA F-12275-12276(CONFIA)	4,416.00
1251 1181A111X001009 0049	INVENTARIO 2110109000455 SOFTWARE MARCA MICROSOFT FACTURA F-12275-12276(CONFIA)	4,416.00
1251 1181A111X001009 0050	INVENTARIO 2110109000456 SOFTWARE MARCA MICROSOFT FACTURA F-12275-12276(CONFIA)	4,416.00
1251 1181A111X001009 0051	INVENTARIO 2110109000457 SOFTWARE MARCA MICROSOFT FACTURA F-12275-12276(CONFIA)	4,416.00
1251 1181A111X001009 0052	INVENTARIO 2110109000458 SOFTWARE MARCA MICROSOFT FACTURA F-12275-12276(CONFIA)	4,416.00
1251 1181A111X001009 0053	INVENTARIO 2110109000459 SOFTWARE MARCA MICROSOFT FACTURA F-12275-12276(CONFIA)	4,416.00

SISTEMA CONTABLE 2022
RELACIÓN DE ACTIVOS INTANGIBLES QUE COMPONEN SU PATRIMONIO
Cuenta Pública al 30 de junio de 2022

Hora: 03:39:13p. m.
Fecha: 20/07/2022

Código	Descripción del Bien	Valor en Libros
1251 1181A111X001009 0054	INVENTARIO 2110109000460 SOFTWARE MARCA MICROSOFT FACTURA F-12275-12276(CONFIA)	4,416.00
1251 1181A111X001009 0055	INVENTARIO 2110109000461 SOFTWARE MARCA MICROSOFT FACTURA F-12275-12276(CONFIA)	4,416.00
1251 1181A111X001009 0056	INVENTARIO 2110109000462 SOFTWARE MARCA MICROSOFT FACTURA F-12275-12276(CONFIA)	4,416.00
1251 1181A111X001009 0057	INVENTARIO 2110109000463 SOFTWARE MARCA MICROSOFT FACTURA F-12275-12276(CONFIA)	4,416.00
1251 1181A111X001009 0058	INVENTARIO 2110109000464 SOFTWARE MARCA MICROSOFT FACTURA F-12275-12276(CONFIA)	4,416.00
1251 1181A111X001009 0059	INVENTARIO 2110109000465 SOFTWARE MARCA MICROSOFT FACTURA F-12275-12276(CONFIA)	4,416.00
1251 1181A111X001009 0060	INVENTARIO 2110109000466 SOFTWARE MARCA MICROSOFT FACTURA F-12275-12276(CONFIA)	4,416.00
1251 1181A111X001009 0061	INVENTARIO 2110109000770 SOFTWARE MARCA MICROSOFT FACTURA F-1370(CONFIA)	3,588.00
1251 1181A111X001009 0062	INVENTARIO 2110109000771 SOFTWARE MARCA MICROSOFT FACTURA F-1370(CONFIA).	3,588.00
1251 1181A111X001009 0063	INVENTARIO 2110109000772 SOFTWARE MARCA MICROSOFT FACTURA F-1370(CONFIA).	3,588.00
1251 1181A111X001009 0064	INVENTARIO 2110109000773 SOFTWARE MARCA MICROSOFT FACTURA F-1370(CONFIA).	3,588.00
1251 1181A111X001009 0065	INVENTARIO 2110109000774 SOFTWARE MARCA MICROSOFT FACTURA F-1370(CONFIA)	3,588.00
1251 1181A111X001009 0066	INVENTARIO 2110109000775 SOFTWARE MARCA MICROSOFT FACTURA F-1370(CONFIA).	3,588.00
1251 1181A111X001009 0067	INVENTARIO 2110109000776 SOFTWARE MARCA MICROSOFT FACTURA F-1370(CONFIA)	3,588.00
1251 1181A111X001009 0068	INVENTARIO 2110109000777 SOFTWARE MARCA MICROSOFT FACTURA F-1370(CONFIA)	3,588.00
1251 1181A111X001009 0069	INVENTARIO 2110109000778 SOFTWARE MARCA MICROSOFT FACTURA F-1370(CONFIA)	3,588.00
1251 1181A111X001009 0070	INVENTARIO 2110109000779 SOFTWARE MARCA MICROSOFT FACTURA F-1370(CONFIA)	3,588.00
1251 1181A111X001009 0071	INVENTARIO 2110109000780 SOFTWARE MARCA MICROSOFT FACTURA F-1370(CONFIA)	3,388.00
1251 1181A111X001009 0072	INVENTARIO 2110109000781 SOFTWARE MARCA MICROSOFT FACTURA F-1370(CONFIA).	3,588.00
1251 1181A111X001009 0073	INVENTARIO 2110109000782 SOFTWARE MARCA MICROSOFT FACTURA F-1370(CONFIA)	3,588.00
1251 1181A111X001009 0074	INVENTARIO 2110109000783 SOFTWARE MARCA MICROSOFT FACTURA F-1370(CONFIA)	3,588.00
1251 1181A111X001009 0075	INVENTARIO 2110109000784 SOFTWARE MARCA MICROSOFT FACTURA F-1370(CONFIA).	3,588.00
1251 1181A111X001009 0076	INVENTARIO 2110109000785 SOFTWARE MARCA MICROSOFT FACTURA F-1370(CONFIA)	3,588.00
1251 1181A111X001009 0077	INVENTARIO 2110109000786 SOFTWARE MARCA MICROSOFT FACTURA F-1370(CONFIA)	3,588.00
1251 1181A111X001009 0078	INVENTARIO 2110109000787 SOFTWARE MARCA MICROSOFT FACTURA F-1370(CONFIA).	3,588.00
1251 1181A111X001009 0079	INVENTARIO 2110109000788 SOFTWARE MARCA MICROSOFT FACTURA F-1370(CONFIA)	3,588.00
1251 1181A111X001009 0080	INVENTARIO 2110109000789 SOFTWARE MARCA MICROSOFT FACTURA F-1370(CONFIA).	3,588.00

SISTEMA CONTABLE 2022
RELACIÓN DE ACTIVOS INTANGIBLES QUE COMPONEN SU PATRIMONIO
Cuenta Pública al 30 de junio de 2022

Hora: 03:39:13p. m.
Fecha: 20/07/2022

Código	Descripción del Bien	Valor en Libros
1251 1181A111X001009 0081	INVENTARIO 2110109000790 SOFTWARE MARCA MICROSOFT FACTURA F-1370(CONFIA)	3,588.00
1251 1181A111X001009 0082	INVENTARIO 2110109000791 SOFTWARE MARCA MICROSOFT FACTURA F-1370(CONFIA).	3,588.00
1251 1181A111X001009 0083	INVENTARIO 2110109000792 SOFTWARE MARCA MICROSOFT FACTURA F-1370(CONFIA)	3,588.00
1251 1181A111X001009 0084	INVENTARIO 2110109000793 SOFTWARE MARCA MICROSOFT FACTURA F-1370(CONFIA)	3,588.00
1251 1181A111X001009 0085	INVENTARIO 2110109000794 SOFTWARE MARCA MICROSOFT FACTURA F-1370(CONFIA)	3,588.00
1251 1181A111X001009 0086	INVENTARIO 2110109000795 SOFTWARE MARCA MICROSOFT FACTURA F-1370(CONFIA)	3,588.00
1251 1181A111X001009 0087	INVENTARIO 2110109000796 SOFTWARE MARCA MICROSOFT FACTURA F-1370(CONFIA).	3,588.00
1251 1181A111X001009 0088	INVENTARIO 2110109000797 SOFTWARE MARCA MICROSOFT FACTURA F-1370(CONFIA).	3,588.00
1251 1181A111X001009 0089	INVENTARIO 2110109000798 SOFTWARE MARCA MICROSOFT FACTURA F-1370(CONFIA)	3,588.00
1251 1181A111X001009 0090	INVENTARIO 2110109000799 SOFTWARE MARCA MICROSOFT FACTURA F-1370(CONFIA)	3,588.00
1251 1181A111X001009 0091	INVENTARIO 2110109000800 SOFTWARE MARCA MICROSOFT FACTURA F-1370(CONFIA)	3,588.00
1251 1181A111X001009 0092	INVENTARIO 2110109000801 SOFTWARE MARCA MICROSOFT FACTURA F-1370(CONFIA).	3,588.00
1251 1181A111X001009 0093	INVENTARIO 2110109000802 SOFTWARE MARCA MICROSOFT FACTURA F-1370 (CONFIA)	3,588.00
1251 1181A111X001009 0094	INVENTARIO 2110109000803 SOFTWARE MARCA MICROSOFT FACTURA F-1370(CONFIA)	3,588.00
1251 1181A111X001009 0095	INVENTARIO 2110109000804 SOFTWARE MARCA MICROSOFT FACTURA F-1370(CONFIA)	3,588.00
1251 1181A111X001009 0096	INVENTARIO 2110109000805 SOFTWARE MARCA MICROSOFT FACTURA F-1370(CONFIA)	3,588.00
1251 1181A111X001009 0097	INVENTARIO 2110109000806 SOFTWARE MARCA MICROSOFT FACTURA F-1370(CONFIA)	3,588.00
1251 1181A111X001009 0098	INVENTARIO 2110109000807 SOFTWARE MARCA MICROSOFT FACTURA F-1370(CONFIA)	3,588.00
1251 1181A111X001009 0099	INVENTARIO 2110109000808 SOFTWARE MARCA MICROSOFT FACTURA F-1370(CONFIA)	3,588.00
1251 1181A111X001009 0100	INVENTARIO 2110109000809 SOFTWARE MARCA MICROSOFT FACTURA F-1370(CONFIA)	3,588.00
1251 1181A111X001009 0101	INVENTARIO 2110109000810 SOFTWARE MARCA MICROSOFT FACTURA F-1370 (CONFIA).	3,588.00
1251 1181A111X001009 0102	INVENTARIO 2110109000811 SOFTWARE MARCA MICROSOFT FACTURA F-1370 (CONFIA)	3,588.00
1251 1181A111X001009 0103	INVENTARIO 2110109000812 SOFTWARE MARCA MICROSOFT FACTURA F-1370(CONFIA)	3,588.00
1251 1181A111X001009 0104	INVENTARIO 2110109000813 SOFTWARE MARCA MICROSOFT FACTURA F-1370(CONFIA).	3,588.00
1251 1181A111X001009 0105	INVENTARIO 2110109000814 SOFTWARE MARCA MICROSOFT FACTURA F-1370(CONFIA)	3,588.00
1251 1181A111X001009 0106	INVENTARIO 2110109000815 SOFTWARE MARCA MICROSOFT FACTURA F-1370(CONFIA).	3,588.00
1251 1181A111X001009 0107	INVENTARIO 2110109000816 SOFTWARE MARCA MICROSOFT FACTURA F-1370(CONFIA)	3,588.00

SISTEMA CONTABLE 2022
RELACIÓN DE ACTIVOS INTANGIBLES QUE COMPONEN SU PATRIMONIO
Cuenta Pública al 30 de junio de 2022

Hora: 03:39:13p. m.
Fecha: 20/07/2022

Código	Descripción del Bien	Valor en Libros
1251 1181A111X001009 0108	INVENTARIO 2110109000817 SOFTWARE MARCA MICROSOFT FACTURA F-1370(CONFIA).	3,588.00
1251 1181A111X001009 0109	INVENTARIO 2110109000818 SOFTWARE MARCA MICROSOFT FACTURA F-1370(CONFIA)	3,588.00
1251 1181A111X001009 0110	INVENTARIO 2110109000819 SOFTWARE MARCA MICROSOFT FACTURA F-1370(CONFIA)	3,588.00
1251 1181A111X001010 0001	46 Software Microsoft Office Standar 2010 (mercados) (CONFIA)	186,333.12
1251 1181A111X001011 0001	4 Sofware Microsoft Office Hogar y Empresa 2010. (Mercados)(CONFIA).	14,142.72
1251 1181A111X001012 0002	(01)2010305000026 SOFTWARE MOCROSOFT OFFICE XP PROFESIONAL(S.F.S.)	5,458.54
1251 1181A111X001012 0003	(01)201030500027 SOFTWARE MICROSOFT XP PROFESIONAL (S.F.S.)	5,458.55
1251 1181A111X001012 0004	(01)2010305000208 SOFTWARE ADOBE PUBLISHING COLECTION VERSION 13 (S.F.S.)	14,617.00
1251 1181A111X001012 0005	(01)2010305000211 PROTECCION PANDA ANTIVIRUS ENTREORICE CURE(SOLUC.COPORAT) (S.F.S.)	27,600.00
1251 1181A111X001012 0006	(01)2010305000295 PAQUETE DE SOFTWARE MICROSOFT FACT.5501 (S.F.S.)	13,082.86
1251 1181A111X001013 0002	(01)2110005001697 SOFTWARE S/M(S.F.S.))	2,817.50
1251 1181A111X001013 0003	(01)2110005001504 SOFTWARE MACROMEDIA (S.F.S.)	4,234.97
1251 1181A111X001013 0004	(01)2110005001781 SOFTWARE MACROMEDIA (S.F.S.)	5,624.98
1251 1181A111X001013 0005	(01)2110005001782 SOFTWARE MACROMEDIA (S.F.S.)	5,624.98
1251 1181A111X001013 0006	(01)2110005001696 SOFTWARE S (S.F.S.)	6,966.70
1251 1181A111X001013 0007	(01)2110005001783 SOFTWARE MACROMEDIA (S.F.S.)	7,014.98
1251 1181A111X001013 0008	(01)2110005001705 SOFTWARE S/M (S.F.S.)	14,375.00
1251 1181A111X001013 0009	(01)2110005001807 SOFTWARE S/M (S.F.S.)	38,390.00
1251 1181A111X001013 0010	(01)2110005002339 SOFTWARE GOLD (S.F.S.)	66,990.72
1251 1181A111X001013 0011	(01)2110005001916 SOFTWARE S/M(S.F.S.)	92,920.00
1251 1181A111X001013 0012	(01)2110005002338 SOFTWARE MICROSOFT (S.F.S.)	315,755.50
1251 1181A111X001014 0002	(01)SOFTWARE INV.2010305000294 MICROSOFT (S.F.S.)	18,848.50
1251 1197A511X003001 0001	SISTEMA DE CONTROL DE CARTERA (FOFESSA)	73,000.00
1251 1197A511X003003 0001	SISTEMA DE CONTROL DE CARTERA LARRY (FOFESSA)	37,390.00
1251 1197A511X003006 0001	MODULO DE GENERACIÓN DE LOS ARCHIVOS PLANOS SISTEMA CARTERA LARRY (FOFESSA)	8,695.65
1251 1197A511X003010 0002	Software Licencia Csaaiwin Transmisor de Avisos Electronicos (S.F.S.)	30,160.00
1251 12159599W001020 0002	1 SOFTWARE WINDOW SERVER STANDAR-2019 LICENCIAMIENTO OPEN GOBIERNO, MARCA-MICROSOFT, FACTURA-406.	24,534.00
1251 12159599W001020 0003	1 SOFTWARE WINDOW SERVER STANDAR-2019 LICENCIAMIENTO OPEN GOBIERNO, MARCA-MICROSOFT, FACTURA-406.	24,534.00
1251 12159599W001020 0004	1 SOFTWARE SQL SERVER STANDAR-2019 EDICIÓN ESTANDAR LICENCIAMIENTO OPEN GOBIERNO, MARCA-MICROSOFT, FACTURA-406.	20,648.00
1251 12159599W001020 0005	1 SOFTWARE SQL SERVER STANDAR-2019 EDICIÓN ESTANDAR LICENCIAMIENTO OPEN GOBIERNO, MARCA-MICROSOFT, FACTURA-406.	20,648.00
1251 12159599W001020 0006	1 SOFTWARE OFFICE-2019 PROFESIONAL LICENCIAMIENTO OPEN GOBIERNO, MARCA-MICROSOFT, FACTURA-406.	11,484.00
1251 12159599W001020 0007	1 SOFTWARE OFFICE-2019 PROFESIONAL LICENCIAMIENTO OPEN GOBIERNO, MARCA-MICROSOFT, FACTURA-406.	11,484.00
1251 12159599W001020 0008	1 SOFTWARE OFFICE-2019 PROFESIONAL LICENCIAMIENTO OPEN GOBIERNO, MARCA-MICROSOFT, FACTURA-406.	11,484.00
1251 12159599W001020 0009	1 SOFTWARE OFFICE-2019 PROFESIONAL LICENCIAMIENTO OPEN GOBIERNO, MARCA-MICROSOFT, FACTURA-406.	11,484.00

SISTEMA CONTABLE 2022
RELACIÓN DE ACTIVOS INTANGIBLES QUE COMPONEN SU PATRIMONIO
Cuenta Pública al 30 de junio de 2022

Hora: 03:39:13p. m.
Fecha: 20/07/2022

Código	Descripción del Bien	Valor en Libros
1251 12159599W001020 0010	1 SOFTWARE OFFICE-2019 PROFESIONAL LICENCIAMIENTO OPEN GOBIERNO, MARCA-MICROSOFT, FACTURA-406.	11,484.00
1251 12159599W001020 0011	1 SOFTWARE OFFICE-2019 PROFESIONAL LICENCIAMIENTO OPEN GOBIERNO, MARCA-MICROSOFT, FACTURA-406.	11,484.00
1251 12159599W001020 0012	1 SOFTWARE OFFICE-2019 PROFESIONAL LICENCIAMIENTO OPEN GOBIERNO, MARCA-MICROSOFT, FACTURA-406.	11,484.00
1251 12159599W001020 0013	1 SOFTWARE OFFICE-2019 PROFESIONAL LICENCIAMIENTO OPEN GOBIERNO, MARCA-MICROSOFT, FACTURA-406.	11,484.00
1251 12159599W001020 0014	1 SOFTWARE OFFICE-2019 PROFESIONAL LICENCIAMIENTO OPEN GOBIERNO, MARCA-MICROSOFT, FACTURA-406.	11,484.00
1251 12159599W001020 0015	1 SOFTWARE OFFICE-2019 PROFESIONAL LICENCIAMIENTO OPEN GOBIERNO, MARCA-MICROSOFT, FACTURA-406.	11,484.00
1251 12159599W001020 0016	1 SOFTWARE OFFICE-2019 PROFESIONAL LICENCIAMIENTO OPEN GOBIERNO, MARCA-MICROSOFT, FACTURA-406.	11,484.00
1251 12159599W001020 0017	1 SOFTWARE OFFICE-2019 PROFESIONAL LICENCIAMIENTO OPEN GOBIERNO, MARCA-MICROSOFT, FACTURA-406.	11,484.00
1251 12159599W001020 0018	1 SOFTWARE OFFICE-2019 PROFESIONAL LICENCIAMIENTO OPEN GOBIERNO, MARCA-MICROSOFT, FACTURA-406.	11,484.00
1251 12159599W001020 0019	1 SOFTWARE OFFICE-2019 PROFESIONAL LICENCIAMIENTO OPEN GOBIERNO, MARCA-MICROSOFT, FACTURA-406.	11,484.00
1251 12159599W001020 0020	1 SOFTWARE OFFICE-2019 PROFESIONAL LICENCIAMIENTO OPEN GOBIERNO, MARCA-MICROSOFT, FACTURA-406.	11,484.00
1251 12159599W001020 0021	1 SOFTWARE OFFICE-2019 PROFESIONAL LICENCIAMIENTO OPEN GOBIERNO, MARCA-MICROSOFT, FACTURA-406.	11,484.00
1251 12159599W001020 0022	1 SOFTWARE OFFICE-2019 PROFESIONAL LICENCIAMIENTO OPEN GOBIERNO, MARCA-MICROSOFT, FACTURA-406.	11,484.00
1251 12159599W001020 0023	1 SOFTWARE OFFICE-2019 PROFESIONAL LICENCIAMIENTO OPEN GOBIERNO, MARCA-MICROSOFT, FACTURA-406.	11,484.00
1251 12159599W001020 0024	1 SOFTWARE OFFICE-2019 PROFESIONAL LICENCIAMIENTO OPEN GOBIERNO, MARCA-MICROSOFT, FACTURA-406.	11,484.00
1251 12159599W001020 0025	1 SOFTWARE OFFICE-2019 PROFESIONAL LICENCIAMIENTO OPEN GOBIERNO, MARCA-MICROSOFT, FACTURA-406.	11,484.00
1251 12159599W001020 0026	1 SOFTWARE OFFICE-2019 PROFESIONAL LICENCIAMIENTO OPEN GOBIERNO, MARCA-MICROSOFT, FACTURA-406.	11,484.00
1251 12159599W001020 0027	1 SOFTWARE OFFICE-2019 PROFESIONAL LICENCIAMIENTO OPEN GOBIERNO, MARCA-MICROSOFT, FACTURA-406.	11,484.00
1251 12159599W001020 0028	1 SOFTWARE OFFICE-2019 PROFESIONAL LICENCIAMIENTO OPEN GOBIERNO, MARCA-MICROSOFT, FACTURA-406.	11,484.00
1251 12159599W001020 0029	1 SOFTWARE OFFICE-2019 PROFESIONAL LICENCIAMIENTO OPEN GOBIERNO, MARCA-MICROSOFT, FACTURA-406.	11,484.00
1251 12159599W001020 0030	1 SOFTWARE OFFICE-2019 PROFESIONAL LICENCIAMIENTO OPEN GOBIERNO, MARCA-MICROSOFT, FACTURA-406.	11,484.00
1251 12159599W001020 0031	1 SOFTWARE OFFICE-2019 PROFESIONAL LICENCIAMIENTO OPEN GOBIERNO, MARCA-MICROSOFT, FACTURA-406.	11,484.00
1251 12159599W001020 0032	1 SOFTWARE OFFICE-2019 PROFESIONAL LICENCIAMIENTO OPEN GOBIERNO, MARCA-MICROSOFT, FACTURA-406.	11,484.00
1251 12159599W001020 0033	1 SOFTWARE OFFICE-2019 PROFESIONAL LICENCIAMIENTO OPEN GOBIERNO, MARCA-MICROSOFT, FACTURA-406.	11,484.00
1251 12159599W001020 0034	1 SOFTWARE OFFICE-2019 PROFESIONAL LICENCIAMIENTO OPEN GOBIERNO, MARCA-MICROSOFT, FACTURA-406.	11,484.00
1251 12159599W001020 0035	1 SOFTWARE OFFICE-2019 PROFESIONAL LICENCIAMIENTO OPEN GOBIERNO, MARCA-MICROSOFT, FACTURA-406.	11,484.00
1251 12159599W001020 0036	1 SOFTWARE OFFICE-2019 PROFESIONAL LICENCIAMIENTO OPEN GOBIERNO, MARCA-MICROSOFT, FACTURA-406.	11,484.00

SISTEMA CONTABLE 2022
RELACIÓN DE ACTIVOS INTANGIBLES QUE COMPONEN SU PATRIMONIO
Cuenta Pública al 30 de junio de 2022

Hora: 03:39:13p. m.
Fecha: 20/07/2022

Código	Descripción del Bien	Valor en Libros
1251 12159599W001020 0037	1 SOFTWARE OFFICE-2019 PROFESIONAL LICENCIAMIENTO OPEN GOBIERNO, MARCA-MICROSOFT, FACTURA-406.	11,484.00
1251 12159599W001020 0038	1 SOFTWARE OFFICE-2019 PROFESIONAL LICENCIAMIENTO OPEN GOBIERNO, MARCA-MICROSOFT, FACTURA-406.	11,484.00
1251 12159599W001020 0039	1 SOFTWARE OFFICE-2019 PROFESIONAL LICENCIAMIENTO OPEN GOBIERNO, MARCA-MICROSOFT, FACTURA-406.	11,484.00
1251 12159599W001020 0040	1 SOFTWARE OFFICE-2019 PROFESIONAL LICENCIAMIENTO OPEN GOBIERNO, MARCA-MICROSOFT, FACTURA-406.	11,484.00
1254	Licencias	9,775.00
1254 1187A511X003008 0001	(1) LICENCIA WINDOWS SERVER STANDAR 2008 ESPAÑOL LICENCIA P/GOBIERNO P-73-04226 (FOFOE)	9,775.00

Lic. Carlos Alberto Salazar Estrada
Secretario de Economía y del Trabajo

Dr. Julio Cesar González Caba
Jefe de la Unidad de Apoyo Administrativo

"Bajo protesta de decir verdad declaramos que los Estados Financieros y sus notas, son razonablemente correctos y son responsabilidad del emisor".

FORMATOS - LDF

GOBIERNO CONSTITUCIONAL DEL ESTADO DE CHIAPAS

SECRETARÍA DE ECONOMÍA Y DEL TRABAJO

SISTEMA CONTABLE 2022

ESTADO DE SITUACIÓN FINANCIERA DETALLADO

AI 31 DE DICIEMBRE DEL 2021 Y AL 30 DE JUNIO DEL 2022

Fecha: 20/07/2022

LDF-1

Concepto	30 de junio de 2022	31 de diciembre de 2021
ACTIVO		
Activo Circulante		
Efectivo y Equivalentes	**34,039,219.55**	**43,386,755.87**
Efectivo	70,000.00	70,000.00
Bancos/Tesorería		
Bancos/Dependencias y Otros	3,163,612.64	2,745,277.66
Inversiones Temporales (Hasta 3 Meses)		
Fondos con Afectación Específica	30,760,179.12	40,526,050.42
Depósitos de Fondos de Terceros en Garantía y/o Administración	45,427.79	45,427.79
Otros Efectivos y Equivalentes		
Derechos a Recibir Efectivo o Equivalentes	**0.00**	**0.00**
Inversiones Financieras de Corto Plazo		
Cuentas por Cobrar a Corto Plazo		
Deudores Diversos por Cobrar a Corto Plazo		
Ingresos por Recuperar a Corto Plazo		
Deudores por Anticipos de la Tesorería a Corto Plazo		
Préstamos Otorgados a Corto Plazo		
Otros Derechos a Recibir Efectivo o Equivalentes a Corto Plazo		
Derechos a Recibir Bienes o Servicios	**0.00**	**0.00**
Anticipos a Proveedores por Adquisición de Bienes y Prestación de Servicios a Corto Plazo		
Anticipo a Proveedores por Adquisición de Bienes Inmuebles y Muebles a Corto Plazo		
Anticipo a Proveedores por Adquisición de Bienes Intangibles a Corto Plazo		
Anticipo a Contratistas por Obras Públicas a Corto Plazo		
Otros Derechos a Recibir Bienes o Servicios a Corto Plazo		
Inventarios	**0.00**	**0.00**
Inventario de Mercancías para Venta		
Inventario de Mercancías Terminadas		
Inventario de Mercancías en Proceso de Elaboración		
Inventario de Materias Primas, Materiales y Suministros para Producción		
Bienes en Tránsito		
Almacenes	**250,670.16**	**210,449.40**
Estimación por Pérdida o Deterioro de Activos Circulantes	**0.00**	**0.00**
Estimaciones para Cuentas Incobrables por Derechos a Recibir Efectivo o Equivalentes		
Estimación por Deterioro de Inventarios		
Otros Activos Circulantes	**0.00**	**0.00**
Valores en Garantía		
Bienes en Garantía (excluye depósitos de fondos)		
Bienes Derivados de Embargos, Decomisos, Aseguramientos y Dación en Pago		
Adquisición con Fondos de Terceros		
Total de Activos Circulantes	**34,289,889.71**	**43,597,205.27**
Activo No Circulante		
Inversiones Financieras a Largo Plazo	**87,939,759.44**	**86,122,396.25**
Derechos a Recibir Efectivo o Equivalentes a Largo Plazo	**4,922,056.80**	**4,922,056.80**
Bienes Inmuebles, Infraestructura y Construcciones en Proceso	**59,079,607.91**	**59,079,607.91**
Bienes Muebles	**56,077,640.98**	**56,219,602.98**
Activos Intangibles	**2,029,572.85**	**2,029,572.85**
Depreciación, Deterioro y Amortización Acumulada de Bienes	**(7,715,968.09)**	**(7,715,968.09)**
Activos Diferidos	**50,407,451.47**	**50,405,687.16**
Estimación por Pérdida o Deterioro de Activos no Circulantes		
Otros Activos no Circulantes		
Total de Activos No Circulantes	**252,740,121.36**	**251,062,955.86**
Total del Activo	**287,030,011.07**	**294,660,161.13**

Concepto	30 de junio de 2022	31 de diciembre de 2021
PASIVO		
Pasivo Circulante		
Cuentas por Pagar a Corto Plazo	**6,590,423.70**	**12,545,321.98**
Servicios Personales por Pagar a Corto Plazo	335,935.94	669,231.10
Proveedores por Pagar a Corto Plazo	1,057,406.75	92,823.88
Contratistas por Obras Públicas por Pagar a Corto Plazo	5,010,645.11	11,099,566.58
Participaciones y Aportaciones por Pagar a Corto Plazo		
Transferencias Otorgadas por Pagar a Corto Plazo		307,914.10
Intereses, Comisiones y Otros Gastos de la Deuda Pública por Pagar a Corto Plazo		
Retenciones y Contribuciones por Pagar a Corto Plazo	168,764.26	354,210.23
Devoluciones de la Ley de Ingresos por Pagar a Corto Plazo		
Otras Cuentas por Pagar a Corto Plazo	17,671.64	21,576.09
Documentos por Pagar a Corto Plazo	**0.00**	**0.00**
Documentos Comerciales por Pagar a Corto Plazo		
Documentos con Contratistas por Obras Públicas por Pagar a Corto Plazo		
Otros Documentos por Pagar a Corto Plazo		
Porción a Corto Plazo de la Deuda Pública a Largo Plazo	**0.00**	**0.00**
Porción a Corto Plazo de la Deuda Pública		
Porción a Corto Plazo de Arrendamiento Financiero		
Títulos y Valores a Corto Plazo	**0.00**	**0.00**
Pasivos Diferidos a Corto Plazo	**0.00**	**0.00**
Ingresos Cobrados por Adelantado a Corto Plazo		
Intereses Cobrados por Adelantado a Corto Plazo		
Otros Pasivos Diferidos a Corto Plazo		
Fondos y Bienes de Terceros en Garantía y/o Administración a Corto Plazo	**0.00**	**0.00**
Fondos en Garantía a Corto Plazo		
Fondos en Administración a Corto Plazo		
Fondos Contingentes a Corto Plazo		
Fondos de Fideicomisos, Mandatos y Contratos Análogos a Corto Plazo		
Otros Fondos de Terceros en Garantía y/o Administración a Corto Plazo		
Valores y Bienes en Garantía a Corto Plazo		
Provisiones a Corto Plazo	**0.00**	**0.00**
Provisión para Demandas y Juicios a Corto Plazo		
Provisión para Contingencias a Corto Plazo		
Otras Provisiones a Corto Plazo		
Otros Pasivos a Corto Plazo	**0.00**	**0.00**
Ingresos por Clasificar		
Recaudación por Participar		
Otros Pasivos Circulantes		
Total de Pasivos Circulantes	**6,590,423.70**	**12,545,321.98**
Pasivo No Circulante		
Cuentas por Pagar a Largo Plazo	**5,661,790.18**	**5,661,790.18**
Documentos por Pagar a Largo Plazo		
Deuda Pública a Largo Plazo		
Pasivos Diferidos a Largo Plazo	**77,845,271.13**	**77,208,511.88**
Fondos y Bienes de Terceros en Garantía y/o Administración a Largo Plazo	**386,675.71**	**0.22**
Provisiones a Largo Plazo	**330,321.93**	**330,321.93**
Total de Pasivos No Circulantes	**84,224,058.95**	**83,200,624.21**
Total del Pasivo	**90,814,482.65**	**95,745,946.19**
HACIENDA PÚBLICA / PATRIMONIO		
Hacienda Pública/Patrimonio Contribuido	**1,156,371.04**	**1,156,371.04**
Aportaciones		
Donaciones de Capital	1,156,371.04	1,156,371.04
Actualización de la Hacienda Pública/Patrimonio		
Hacienda Pública/Patrimonio Generado	**195,059,157.38**	**197,757,843.90**
Resultados del Ejercicio (Ahorro/Desahorro)	1,955,537.63	20,768,571.92
Resultados de Ejercicios Anteriores	193,103,619.75	176,989,271.98
Revalúos		
Reservas		
Rectificaciones de Resultados de Ejercicios Anteriores		
Exceso o Insuficiencia en la Actualización de la Hacienda Pública/Patrimonio	**0.00**	**0.00**
Resultado por Posición Monetaria		
Resultado por Tenencia de Activos no Monetarios		
Total Hacienda Pública/Patrimonio	**196,215,528.42**	**198,914,214.94**
Total del Pasivo y Hacienda Pública/Patrimonio	**287,030,011.07**	**294,660,161.13**

Lic. Carlos Alberto Salazar Estrada

Secretario de Economía y del Trabajo

Dr. Julio Cesar González Caba

Jefe de la Unidad de Apoyo Administrativo

GOBIERNO CONSTITUCIONAL DEL ESTADO DE CHIAPAS

SECRETARÍA DE ECONOMÍA Y DEL TRABAJO

SISTEMA CONTABLE 2022

INFORME ANALÍTICO DE LA DEUDA PÚBLICA Y OTROS PASIVOS

DEL 1o. DE ENERO AL 30 DE JUNIO DE 2022

Fecha: 20/07/2022

LDF-2

Denominación de la Deuda Pública y Otros Pasivos	Saldo al 31 de diciembre de 2021	Disposiciones del Periodo	Amortizaciones del Periodo	Revaluaciones, Reclasificaciones y Otros Ajustes	Saldo Final del Periodo	Pago de Intereses del Periodo	Pago de Comisiones y demás costos asociados durante el Periodo
Deuda Pública	0.00	0.00	0.00	0.00	0.00	0.00	0.00
Corto Plazo	0.00	0.00	0.00	0.00	0.00	0.00	0.00
Instituciones de Crédito							
Títulos y Valores							
Arrendamientos Financieros							
Largo Plazo	0.00	0.00	0.00	0.00	0.00		
Instituciones de Crédito							
Títulos y Valores							
Arrendamientos Financieros							
Otros Pasivos	95,745,946.19				90,814,482.65		
Total de la Deuda Pública y Otros Pasivos	95,745,946.19	0.00	0.00	0.00	90,814,482.65	0.00	0.00

Deuda Contingente (Informativo)

Valor de Instrumentos Bono Cupón Cero (Informativo)

Instrumento Bono Cupón Cero 1, Banobras

Instrumento Bono Cupón Cero 2, Banobras

Obligaciones a Corto Plazo	Monto Contratado	Plazo Pactado	Tasa de Interés	Comisiones y Costos Relacionados	Tasa Efectiva

Obligaciones a Corto Plazo (Informativo)

Lic. Carlos Alberto Salazar Estrada
Secretario de Economía y del Trabajo

Dr. Julio Cesar González Caba
Jefe de la Unidad de Apoyo Administrativo

CHIAPAS

GOBIERNO CONSTITUCIONAL DEL ESTADO DE CHIAPAS

SECRETARÍA DE ECONOMÍA Y DEL TRABAJO

SISTEMA CONTABLE 2022

INFORME ANALÍTICO DE OBLIGACIONES DIFERENTES DE FINANCIAMIENTOS

DEL 1o. DE ENERO AL 30 DE JUNIO DE 2022

Fecha: 20/07/2022

LDF-3

DENOMINACIÓN DE LAS OBLIGACIONES DIFERENTES DE FINANCIAMIENTO	FECHA DEL CONTRATO	FECHA DE INICIO DE OPERACIÓN DEL PROYECTO	FECHA DE VENCIMIENTO	MONTO DE LA INVERSIÓN PACTADO	PLAZO PACTADO	MONTO PROMEDIO MENSUAL DEL PAGO DE LA CONTRAPRESTACIÓN	MONTO PROMEDIO MENSUAL DEL PAGO DE LA CONTRAPRESTACIÓN CORRESPONDIENTE AL PAGO DE INVERSIÓN	MONTO PAGADO DE LA INVERSIÓN AL 30 DE JUNIO DE 2022	MONTO PAGADO DE LA INVERSIÓN ACTUALIZADO AL AL 30 DE JUNIO DE 2022	SALDO PENDIENTE POR PAGAR DE LA INVERSIÓN AL 30 DE JUNIO DE 2022
APP´S										
APP 1										
APP 2										
APP 3										
APP XX										
Otros instrumentos										
Otro instrumento 1										
Otro instrumento 2										
Otro instrumento 3										
Otro instrumento XX										
Total de Obligaciones Diferentes de Financiamiento										

NO APLICA

GOBIERNO CONSTITUCIONAL DEL ESTADO DE CHIAPAS
SECRETARÍA DE ECONOMÍA Y DEL TRABAJO

SISTEMA CONTABLE 2022

BALANCE PRESUPUESTARIO

Fecha: 20/07/2022

DEL 1o. DE ENERO AL 30 DE JUNIO DE 2022

LDF 4

CONCEPTO	ESTIMADO/APROBADO	DEVENGADO	RECAUDADO/PAGADO
Ingresos Totales	**0.00**	**0.00**	**0.00**
Ingresos de Libre Disposición	0.00	0.00	0.00
Transferencias Federales Etiquetadas	0.00	0.00	0.00
Financiamiento Neto	0.00	0.00	0.00
Egresos Presupuestarios	**0.00**	**0.00**	**0.00**
Gasto No Etiquetado (sin incluir Amortización de la Deuda Pública)	0.00	0.00	0.00
Gasto Etiquetado (sin incluir Amortización de la Deuda Pública)	0.00	0.00	0.00
Remanentes del Ejercicio Anterior		**0.00**	**0.00**
Remanentes de Ingresos de Libre Disposición aplicados en el periodo		0.00	0.00
Remanentes de Transferencias Federales Etiquetadas aplicados en el periodo		0.00	0.00
Balance Presupuestario	**0.00**	**0.00**	**0.00**
Balance Presupuestario sin Financiamiento Neto	**0.00**	**0.00**	**0.00**
Balance Presupuestario sin Financiamiento Neto y sin Remanentes del Ejercicio Anterior	**0.00**	**0.00**	**0.00**

CONCEPTO	APROBADO	DEVENGADO	PAGADO
Intereses, Comisiones y Gastos de la Deuda	**0.00**	**0.00**	**0.00**
Intereses, Comisiones y Gastos de la Deuda con Gasto No Etiquetado	0.00	0.00	0.00
Intereses, Comisiones y Gastos de la Deuda con Gasto Etiquetado	0.00	0.00	0.00
Balance Primario	**0.00**	**0.00**	**0.00**

CONCEPTO	ESTIMADO/APROBADO	DEVENGADO	RECAUDADO/PAGADO
Financiamiento	**0.00**	**0.00**	**0.00**
Financiamiento con Fuente de Pago de Ingresos de Libre Disposición	0.00	0.00	0.00
Financiamiento con Fuente de Pago de Transferencias Federales Etiquetadas	0.00	0.00	0.00
Amortización de la Deuda	**0.00**	**0.00**	**0.00**
Amortización de la Deuda Pública con Gasto No Etiquetado	0.00	0.00	0.00
Amortización de la Deuda Pública con Gasto Etiquetado	0.00	0.00	0.00
Financiamiento Neto	**0.00**	**0.00**	**0.00**

CONCEPTO	ESTIMADO/APROBADO	DEVENGADO	RECAUDADO/PAGADO
Ingresos de Libre Disposición	0.00	0.00	0.00
Financiamiento Neto con Fuente de Pago de Ingresos de Libre Disposición	0.00	0.00	0.00
Financiamiento con Fuente de Pago de Ingresos de Libre Disposición	0.00	0.00	0.00
Amortización de la Deuda Pública con Gasto No Etiquetado	0.00	0.00	0.00
Gasto No Etiquetado (sin incluir amortización de la Deuda Pública)	0.00	0.00	0.00
Remanentes de Ingresos de Libre Disposición aplicados en el periodo		0.00	0.00
Balance Presupuestario de Recursos Disponibles	**0.00**	**0.00**	**0.00**
Balance Presupuestario de Recursos Disponibles sin Financiamiento Neto	**0.00**	**0.00**	**0.00**

CONCEPTO	ESTIMADO/APROBADO	DEVENGADO	RECAUDADO/PAGADO
Transferencias Federales Etiquetadas	0.00	0.00	0.00
Financiamiento Neto con fuente de Pago de Transferencias Federales Etiquetadas	0.00	0.00	0.00
Financiamiento con Fuente de Pago de Transferencias Federales Etiquetadas	0.00	0.00	0.00
Amortización de la Deuda Pública con Gasto Etiquetado	0.00	0.00	0.00
Gasto Etiquetado (sin incluir Amortización de la Deuda Pública)	0.00	0.00	0.00
Remanentes de Transferencias Federales Etiquetadas aplicados en el periodo		0.00	0.00
Balance Presupuestario de Recursos Etiquetados	**0.00**	**0.00**	**0.00**
Balance Presupuestario de Recursos Etiquetados sin Financiamiento Neto	**0.00**	**0.00**	**0.00**

NO APLICA

GOBIERNO CONSTITUCIONAL DEL ESTADO DE CHIAPAS

SECRETARÍA DE ECONOMÍA Y DEL TRABAJO

SISTEMA CONTABLE 2022

ESTADO ANALITICO DE INGRESOS DETALLADO

DEL 1o. DE ENERO AL 30 DE JUNIO DE 2022

Fecha: 20/07/2022

LDF-5

RUBRO DE INGRESOS	INGRESO					DIFERENCIA
	ESTIMADO	AMPLIACIONES Y REDUCCIONES	MODIFICADO	DEVENGADO	RECAUDADO	
Ingresos de Libre Disposición						
Impuestos	0.00	0.00	0.00	0.00	0.00	0.00
Cuotas y Aportaciones de Seguridad Social	0.00	0.00	0.00	0.00	0.00	0.00
Contribuciones de Mejoras	0.00	0.00	0.00	0.00	0.00	0.00
Derechos	0.00	0.00	0.00	0.00	0.00	0.00
Productos	0.00	0.00	0.00	0.00	0.00	0.00
Aprovechamientos	0.00	0.00	0.00	0.00	0.00	0.00
Ingresos por Venta de Bienes y Prestación de Servicios	0.00	0.00	0.00	0.00	0.00	0.00
Participaciones	**0.00**	**0.00**	**0.00**	**0.00**	**0.00**	**0.00**
Fondo General de Participaciones	0.00	0.00	0.00	0.00	0.00	0.00
Fondo de Fomento Municipal	0.00	0.00	0.00	0.00	0.00	0.00
Fondo de Fiscalización y Recaudación	0.00	0.00	0.00	0.00	0.00	0.00
Fondo de Compensación	0.00	0.00	0.00	0.00	0.00	0.00
Fondo de Extracción de Hidrocarburos	0.00	0.00	0.00	0.00	0.00	0.00
Impuesto Especial Sobre Producción y Servicios	0.00	0.00	0.00	0.00	0.00	0.00
0.136% de la Recaudación Federal Participable	0.00	0.00	0.00	0.00	0.00	0.00
3.17% Sobre Extracción de Petróleo	0.00	0.00	0.00	0.00	0.00	0.00
Gasolinas y Diésel	0.00	0.00	0.00	0.00	0.00	0.00
Fondo del Impuesto Sobre la Renta	0.00	0.00	0.00	0.00	0.00	0.00
Fondo de Estabilización de los Ingresos de las Entidades Federativas	0.00	0.00	0.00	0.00	0.00	0.00
Incentivos Derivados de la Colaboración Fiscal	**0.00**	**0.00**	**0.00**	**0.00**	**0.00**	**0.00**
Tenencia o Uso de Vehículos	0.00	0.00	0.00	0.00	0.00	0.00
Fondo de Compensación ISAN	0.00	0.00	0.00	0.00	0.00	0.00
Impuesto Sobre Automóviles Nuevos	0.00	0.00	0.00	0.00	0.00	0.00
Fondo de Compensación de Repecos-Intermedios	0.00	0.00	0.00	0.00	0.00	0.00
Otros Incentivos Económicos	0.00	0.00	0.00	0.00	0.00	0.00
Transferencias y Asignaciones	**0.00**	**0.00**	**0.00**	**0.00**	**0.00**	**0.00**
Convenios	**0.00**	**0.00**	**0.00**	**0.00**	**0.00**	**0.00**
Otros Convenios y Subsidios	0.00	0.00	0.00	0.00	0.00	0.00
Otros Ingresos de Libre Disposición	**0.00**	**0.00**	**0.00**	**0.00**	**0.00**	**0.00**
Participaciones en Ingresos Locales	0.00	0.00	0.00	0.00	0.00	0.00
Otros Ingresos de Libre Disposición	0.00	0.00	0.00	0.00	0.00	0.00
Total Ingresos de Libre Disposición	**0.00**	**0.00**	**0.00**	**0.00**	**0.00**	
Ingresos Excedentes de Ingresos de Libre Disposición						**0.00**
Transferencias Federales Etiquetadas						
Aportaciones	**0.00**	**0.00**	**0.00**	**0.00**	**0.00**	**0.00**
Fondo de Aportaciones para la Nómina Educativa y Gasto Operativo	**0.00**	**0.00**	**0.00**	**0.00**	**0.00**	**0.00**
Fondo de Aportaciones para los Servicios de Salud	**0.00**	**0.00**	**0.00**	**0.00**	**0.00**	**0.00**
Fondo de Aportaciones para la Infraestructura Social	**0.00**	**0.00**	**0.00**	**0.00**	**0.00**	**0.00**
Fondo de Aportaciones para el Fortalecimiento de los Municipios y de las Demarcaciones Territoriales del Distrito Federal	**0.00**	**0.00**	**0.00**	**0.00**	**0.00**	**0.00**
Fondo de Aportaciones Múltiples	**0.00**	**0.00**	**0.00**	**0.00**	**0.00**	**0.00**
Fondo de Aportaciones para la Educación Tecnológica y de Adultos	**0.00**	**0.00**	**0.00**	**0.00**	**0.00**	**0.00**
Fondo de Aportaciones para la Seguridad Pública de los Estados y del Distrito Federal	**0.00**	**0.00**	**0.00**	**0.00**	**0.00**	**0.00**
Fondo de Aportaciones para el Fortalecimiento de las Entidades Federativas	**0.00**	**0.00**	**0.00**	**0.00**	**0.00**	**0.00**
Convenios	**0.00**	**0.00**	**0.00**	**0.00**	**0.00**	**0.00**
Convenios de Protección Social en Salud	**0.00**	**0.00**	**0.00**	**0.00**	**0.00**	**0.00**
Convenios de Descentralización	**0.00**	**0.00**	**0.00**	**0.00**	**0.00**	**0.00**
Convenios de Reasignación	**0.00**	**0.00**	**0.00**	**0.00**	**0.00**	**0.00**
Otros Convenios y Subsidios	**0.00**	**0.00**	**0.00**	**0.00**	**0.00**	**0.00**
Fondos Distintos de Aportaciones	**0.00**	**0.00**	**0.00**	**0.00**	**0.00**	**0.00**
Fondo para Entidades Federativas y Municipios Productores de Hidrocarburos	**0.00**	**0.00**	**0.00**	**0.00**	**0.00**	**0.00**
Fondo Minero	0.00	0.00	0.00	0.00	0.00	0.00
Transferencias, Asignaciones, Subsidios y Subvenciones, y Pensiones y Jubilaciones	**0.00**	**0.00**	**0.00**	**0.00**	**0.00**	**0.00**
Otras Transferencias Federales Etiquetadas	**0.00**	**0.00**	**0.00**	**0.00**	**0.00**	**0.00**
Total de Transferencias Federales Etiquetadas	**0.00**	**0.00**	**0.00**	**0.00**	**0.00**	**0.00**
Ingresos Derivados de Financiamientos	**0.00**	**0.00**	**0.00**	**0.00**	**0.00**	**0.00**
Ingresos Derivados de Financiamientos	0.00	0.00	0.00	0.00	0.00	0.00
Total de Ingresos	**0.00**	**0.00**	**0.00**	**0.00**	**0.00**	**0.00**
Datos Informativos						
Ingresos Derivados de Financiamientos con Fuente de Pago de Ingresos de Libre Disposición	0.00	0.00	0.00	0.00	0.00	0.00
Ingresos Derivados de Financiamientos con Fuente de Pago de Transferencias Federales Etiquetadas	0.00	0.00	0.00	0.00	0.00	0.00
Ingresos Derivados de Financiamientos	**0.00**	**0.00**	**0.00**	**0.00**	**0.00**	**0.00**

NO APLICA

ANEXO - LDF

GOBIERNO CONSTITUCIONAL DEL ESTADO DE CHIAPAS
SECRETARÍA DE ECONOMÍA Y DEL TRABAJO
SISTEMA CONTABLE 2022
INFORMACIÓN DETALLADA SOBRE LA CONTRATACIÓN DE DEUDA PÚBLICA U OBLIGACIONES
DEL 1 DE ENERO AL 30 DE JUNIO DE 2022

20/07/2022

LDF - Artículo 25

DEUDA PÚBLICA	IMPORTE CONTRATADO	PLAZO PACTADO	TASA DE INTERÉS	COMISIONES Y OTROS
Deuda Pública	0.00	0.00		0.00
Corto Plazo	0.00	0.00		0.00
Institución de Crédito 1				
Institución de Crédito 2				
Institución de Crédito 3				
Institución de Crédito XX				
Largo Plazo	0.00	0.00		0.00
Institución de Crédito 1				
Institución de Crédito 2				
Institución de Crédito 3				
Institución de Crédito XX				
Obligaciones	0.00	0.00		0.00
Crédito 1				
Crédito 2				
Crédito 3				
Crédito XX				
Total de Deuda Pública u Obligaciones	0.00	0.00		0.00

NO APLICA

Lic. Carlos Alberto Salazar Estrada
Secretario de Economía y del Trabajo

Dr. Julio Cesar González Caba
Jefe de la Unidad de Apoyo Administrativo

GOBIERNO CONSTITUCIONAL DEL ESTADO DE CHIAPAS
SECRETARÍA DE ECONOMÍA Y DEL TRABAJO
SISTEMA CONTABLE 2022
OBLIGACIONES DE CORTO PLAZO
DEL 1 DE ENERO AL 30 DE JUNIO DE 2022

Fecha: 20/07/2022

LDF - Articulo 31

OBLIGACIONES DE CORTO PLAZO	MONTO CONTRATADO	IMPORTE AL 30 JUNIO DE 2022	PLAZO PACTADO	TASA DE INTERÉS	COMISIONES Y COSTOS RELACIONADOS	TASA EFECTIVA
Obligaciones de Corto Plazo	0.00	0.00			0.00	
Crédito 1						
Crédito 2						
Crédito XX						
Total de Obligaciones de Corto Plazo	0.00	0.00			0.00	

NO APLICA

Lic. Carlos Alberto Salazar Estrada
Secretario de Economía y del Trabajo

Dr. Julio Cesar González Caba
Jefe de la Unidad de Apoyo Administrativo

GOBIERNO CONSTITUCIONAL DEL ESTADO DE CHIAPAS
SECRETARÍA DE ECONOMÍA Y DEL TRABAJO
SISTEMA CONTABLE 2022
INFORMACIÓN DEL CUMPLIMIENTO DE OBLIGACIONES DE RESPONSABILIDAD HACENDARIA
DEL 1 DE ENERO AL 30 DE JUNIO DE 2022

20/07/2022

LDF - Artículo 40

TIPO DE CONVENIO	FECHA DEL CONVENIO	IMPORTE TOTAL DE LA PARTICIPACIÓN	PORCENTAJE DE AFECTACIÓN DE PARTICIPACIÓN FEDERAL	IMPORTE AFECTADO AL PORCENTAJE	MONTO DE LA DEUDA GARANTIZADA	LÍMITE DE ENDEUDAMIENTO
Total de Obligaciones de Responsabilidad Hacendaria		0.00		0.00	0.00	0.00

NO APLICA

Lic. Carlos Alberto Salazar Estrada
Secretario de Economía y del Trabajo

Dr. Julio Cesar González Caba
Jefe de la Unidad de Apoyo Administrativo

FORMATOS COMPLEMENTARIOS

GOBIERNO CONSTITUCIONAL DEL ESTADO DE CHIAPAS

SECRETARIA DE ECONOMIA Y DEL TRABAJO

SISTEMA CONTABLE 2022

DESGLOSE DE ACTIVO DE LIBRE DISPOSICIÓN Y ETIQUETADOS

DEL 1 DE ENERO AL 30 DE JUNIO DE 2022

Fecha: 20/07/2022

CONCEPTO	LIBRE DISPOSICION	RECURSOS ETIQUETADOS	SALDO AL 30 DE JUNIO DE 2022
Activo Circulante			
Efectivo y Equivalentes	**33,911,254.78**	**127,964.77**	**34,039,219.55**
Efectivo	70,000.00		**70,000.00**
Bancos/Dependencias y Otros	3,074,152.30	89,460.34	**3,163,612.64**
Fondos con Afectación Específica	30,721,674.69	38,504.43	**30,760,179.12**
Depósitos de Fondos de Terceros en Garantía y/o Administración	45,427.79		**45,427.79**
Almacenes	**250,670.16**		**250,670.16**
Almacen de Materiales y Suministros de Consumo	250,670.16		**250,670.16**
Total de Activos Circulantes	**34,161,924.94**	**127,964.77**	**34,289,889.71**
Activo No Circulante			
Inversiones Financieras a Largo Plazo	**87,939,759.44**		**87,939,759.44**
Títulos y Valores a Largo Plazo	34,020,000.00		**34,020,000.00**
Fideicomisos, Mandatos y Contratos Análogos	53,919,759.44		**53,919,759.44**
Derechos a Recibir Efectivo o Equivalentes a Largo Plazo	**13,177.49**	**4,908,879.31**	**4,922,056.80**
Documentos por Cobrar a Largo Plazo	7,633.60		**7,633.60**
Deudores Diversos a Largo Plazo	5,543.89	4,908,879.31	**4,914,423.20**
Bienes Inmuebles, Infraestructura y Construcciones en Proceso	**54,610,619.80**	**4,468,988.11**	**59,079,607.91**
Terrenos	11,634,501.00		**11,634,501.00**
Edificios no Habitacionales	19,170,000.00		**19,170,000.00**
Construcciones en Proceso en Bienes Propios	23,806,118.80	4,468,988.11	**28,275,106.91**
Bienes Muebles	**54,670,629.24**	**1,407,011.74**	**56,077,640.98**
Mobiliario y Equipo de Administración	20,970,597.06	1,334,584.64	**22,305,181.70**
Mobiliario y Equipo Educacional y Recreativo	774,829.60	72,427.10	**847,256.70**
Equipo e Instrumental Médico y de Laboratorio	8,000.00		**8,000.00**
Vehículos y Equipo de Transporte	11,614,543.49		**11,614,543.49**
Maquinaria, Otros Equipos y Herramientas	21,302,659.09		**21,302,659.09**
Activos Intangibles	**1,537,268.85**	**492,304.00**	**2,029,572.85**
Software	1,527,493.85	492,304.00	**2,019,797.85**
Licencias	9,775.00		**9,775.00**
Depreciación, Deterioro y Amortización Acumulada de Bienes	**(7,715,968.09)**		**(7,715,968.09)**
Depreciacion Acumulada de Bienes Muebles	(7,715,968.09)		**(7,715,968.09)**
Activos Diferidos	**50,078,647.65**	**328,803.82**	**50,407,451.47**
Estudios, Formulación y Evaluación de Proyectos	1,972,000.00		**1,972,000.00**
Otros Activos Diferidos	48,106,647.65	328,803.82	**48,435,451.47**
Total de Activos No Circulantes	**241,134,134.38**	**11,605,986.98**	**252,740,121.36**
Total del Activo	**275,296,059.32**	**11,733,951.75**	**287,030,011.07**

Lic. Carlos Alberto Salazar Estrada
Secretario de Economía y del Trabajo

Dr. Julio Cesar Gonzalez Caba
Jefe de la Unidad de Apoyo Administrativo

GOBIERNO CONSTITUCIONAL DEL ESTADO DE CHIAPAS
SECRETARIA DE ECONOMIA Y DEL TRABAJO

SISTEMA CONTABLE 2022
DESGLOSE DE PASIVO DE LIBRE DISPOSICIÓN Y ETIQUETADOS
DEL 1 DE ENERO AL 30 DE JUNIO DE 2022

Fecha: 20/07/2022

CONCEPTO	LIBRE DISPOSICION	RECURSOS ETIQUETADOS	SALDO AL 30 DE JUNIO DE 2022
Pasivo Circulante			
Cuentas por Pagar a Corto Plazo	**6,590,423.70**		**6,590,423.70**
Servicios Personales por Pagar a Corto Plazo	335,935.94		**335,935.94**
Proveedores por Pagar a Corto Plazo	1,057,406.75		**1,057,406.75**
Contratistas por Obras Públicas por Pagar a Corto Plazo	5,010,645.11		**5,010,645.11**
Retenciones y Contribuciones por Pagar a Corto Plazo	168,764.26		**168,764.26**
Otras Cuentas por Pagar a Corto Plazo	17,671.64		**17,671.64**
Total de Pasivos Circulantes	**6,590,423.70**		**6,590,423.70**
Pasivo No Circulante			
Cuentas por Pagar a Largo Plazo	**5,661,790.18**		**5,661,790.18**
Proveedores por Pagar a Largo Plazo	5,661,790.18		**5,661,790.18**
Pasivos Diferidos a Largo Plazo	**77,160,788.23**	**684,482.90**	**77,845,271.13**
Otros Pasivos Diferidos a Largo Plazo	77,160,788.23	684,482.90	**77,845,271.13**
Fondos y Bienes de Terceros en Garantía y/o Administración a Largo Plazo	**386,675.71**		**386,675.71**
Fondos en Garantía a Largo Plazo	386,675.71		**386,675.71**
Fondos en Administración a Largo Plazo	**330,321.93**		**330,321.93**
Provisiones a Largo Plazo	330,321.93		**330,321.93**
Provisión para Demandas y Juicios a Largo Plazo			
Total de Pasivos No Circulantes	**83,539,576.05**	**684,482.90**	**84,224,058.95**
Total del Pasivo	**90,129,999.75**	**684,482.90**	**90,814,482.65**

Lic. Carlos Alberto Salazar Estrada
Secretario de Economía y del Trabajo

Dr. Julio Cesar Gonzalez Caba
Jefe de la Unidad de Apoyo Administrativo

GOBIERNO CONSTITUCIONAL DEL ESTADO DE CHIAPAS

SECRETARÍA DE ECONOMÍA Y DEL TRABAJO

SISTEMA CONTABLE 2022

INTEGRACIÓN DE CUENTAS DE ACTIVO DE LIBRE DISPOSICIÓN Y ETIQUETADOS POR RAMO

DEL 1 DE ENERO AL 30 DE JUNIO DE 2022

Fecha: 20/07/2022

CONCEPTO	RAMO		GRAN TOTAL	IMPORTE DE AÑOS ANTERIORES	SALDO TOTAL
	LIBRE DISPOSICIÓN 28	TOTAL			
ACTIVO					
Activo Circulante					
Efectivo y Equivalentes		**3,217,059.38**	**3,217,059.38**	**30,822,160.17**	**34,039,219.55**
Efectivo				70,000.00	70,000.00
Bancos/Dependencias y Otros	19,624.30	19,624.30	19,624.30	3,143,988.34	3,163,612.64
Fondos con Afectación Específica	3,197,435.08	3,197,435.08	3,197,435.08	27,562,744.04	30,760,179.12
Depósitos de Fondos de Terceros en Garantía y/o Administración				45,427.79	45,427.79
Almacenes		**160,299.76**	**160,299.76**	**90,370.40**	**250,670.16**
Almacen de Materiales y Suministros de Consumo	160,299.76	160,299.76	160,299.76	90,370.40	250,670.16
Total de Activos Circulantes	3,377,359.14	**3,377,359.14**	**3,377,359.14**	**30,912,530.57**	**34,289,889.71**
Activo No Circulante					
Inversiones Financieras a Largo Plazo		**0.00**	**0.00**	**87,939,759.44**	**87,939,759.44**
Títulos y Valores a Largo Plazo				34,020,000.00	34,020,000.00
Fideicomisos, Mandatos y Contratos Análogos				53,919,759.44	53,919,759.44
Derechos a Recibir Efectivo o Equivalentes a Largo Plazo		**0.00**	**0.00**	**4,922,056.80**	**4,922,056.80**
Documentos por Cobrar a Largo Plazo				7,633.60	7,633.60
Deudores Diversos a Largo Plazo				4,914,423.20	4,914,423.20
Bienes Inmuebles, Infraestructura y Construcciones en Proceso		**0.00**	**0.00**	**59,079,607.91**	**59,079,607.91**
Terrenos				11,634,501.00	11,634,501.00
Edificios no Habitacionales				19,170,000.00	19,170,000.00
Construcciones en Proceso en Bienes Propios				28,275,106.91	28,275,106.91
Bienes Muebles		**0.00**	**0.00**	**56,077,640.98**	**56,077,640.98**
Mobiliario y Equipo de Administración				22,305,181.70	22,305,181.70
Mobiliario y Equipo Educacional y Recreativo				847,256.70	847,256.70
Equipo e Instrumental Médico y de Laboratorio				8,000.00	8,000.00
Vehículos y Equipo de Transporte				11,614,543.49	11,614,543.49
Maquinaria, Otros Equipos y Herramientas				21,302,659.09	21,302,659.09
Activos Intangibles		**0.00**	**0.00**	**2,029,572.85**	**2,029,572.85**
Software				2,019,797.85	2,019,797.85
Licencias				9,775.00	9,775.00
Depreciación, Deterioro y Amortización Acumulada de Bienes		**0.00**	**0.00**	**-7,715,968.09**	**-7,715,968.09**
Depreciación Acumulada de Bienes Muebles				(7,715,968.09)	(7,715,968.09)
Activos Diferidos		**0.00**	**0.00**	**50,407,451.47**	**50,407,451.47**
Estudios, Formulación y Evaluación de Proyectos				1,972,000.00	1,972,000.00
Otros Activos Diferidos				48,435,451.47	48,435,451.47
Total de Activos No Circulantes	0.00	**0.00**	**0.00**	**252,740,121.36**	**252,740,121.36**
Total del Activo	3,377,359.14	**3,377,359.14**	**3,377,359.14**	**283,652,651.93**	**287,030,011.07**

Lic. Carlos Alberto Salazar Estrada
Secretario de Economía y del Trabajo

Dr. Julio Cesar González Caba
Jefe de la Unidad de Apoyo Administrativo

GOBIERNO CONSTITUCIONAL DEL ESTADO DE CHIAPAS
SECRETARIA DE ECONOMIA Y DEL TRABAJO

SISTEMA CONTABLE 2022

INTEGRACIÓN DE CUENTAS DE PASIVO DE LIBRE DISPOSICIÓN Y ETIQUETADOS POR RAMO

DEL 1 DE ENERO AL 30 DE JUNIO DE 2022

Fecha: 20/07/2022

CONCEPTO	RAMO		GRAN TOTAL	IMPORTE DE AÑOS ANTERIORES	SALDO TOTAL
	LIBRE DISPOSICIÓN 28	TOTAL			
Pasivo Circulante					
Cuentas por Pagar a Corto Plazo		**1,421,823.07**	**1,421,823.07**	**5,168,600.63**	**6,590,423.70**
Servicios Personales por Pagar a Corto Plazo	335,623.87	335,623.87	335,623.87	312.07	335,935.94
Proveedores por Pagar a Corto Plazo	1,057,406.75	1,057,406.75	1,057,406.75		1,057,406.75
Contratistas por Obras Públicas por Pagar a Corto Plazo				5,010,645.11	5,010,645.11
Retenciones y Contribuciones por Pagar a Corto Plazo	11,132.07	11,132.07	11,132.07	157,632.19	168,764.26
Otras Cuentas por Pagar a Corto Plazo	17,660.38	17,660.38	17,660.38	11.26	17,671.64
Total de Pasivos Circulantes	1,421,823.07	**1,421,823.07**	**1,421,823.07**	**5,168,600.63**	**6,590,423.70**
Pasivo No Circulante					
Cuentas por Pagar a Largo Plazo		**0.00**	**0.00**	**5,661,790.18**	**5,661,790.18**
Proveedores por Pagar a Largo Plazo				5,661,790.18	5,661,790.18
Pasivos Diferidos a Largo Plazo		**0.00**	**0.00**	**77,845,271.13**	**77,845,271.13**
Otros Pasivos Diferidos a Largo Plazo				77,845,271.13	77,845,271.13
Fondos y Bienes de Terceros en Garantía y/o Administración a Largo Plazo		**0.00**	**0.00**	**386,675.71**	**386,675.71**
Fondos en Administración a Largo Plazo				386,675.71	386,675.71
Provisiones a Largo Plazo		**0.00**	**0.00**	**330,321.93**	**330,321.93**
Provisión para Demandas y Juicios a Largo Plazo				330,321.93	330,321.93
Total de Pasivos No Circulantes		**0.00**	**0.00**	**84,224,058.95**	**84,224,058.95**
Total del Pasivo	1,421,823.07	**1,421,823.07**	**1,421,823.07**	**89,392,659.58**	**90,814,482.65**

Lic. Carlos Alberto Salazar Estrada
Secretario de Economía y del Trabajo

Dr. Julio Cesar González Caba
Jefe de la Unidad de Apoyo Administrativo

CHIAPAS

GOBIERNO CONSTITUCIONAL DEL ESTADO DE CHIAPAS

SECRETARÍA DE ECONOMÍA Y DEL TRABAJO

SISTEMA CONTABLE 2022

HOJA DE TRABAJO

Fecha: 20/07/2022

PERIODO : DEL 1o. DE ENERO AL 30 DE JUNIO DE 2022

CUENTA	DESCRIPCIÓN	SALDOS INICIALES		MOVIMIENTOS		SALDOS		AJUSTES DE ORDEN		SALDOS AJUSTADOS		AJUSTES DE RESULTADOS		BALANCE	
		DEUDOR	ACREEDOR	DEBE	HABER	DEUDOR	ACREEDOR	CARGO	ABONO	DEUDOR	ACREEDOR	CARGO	ABONO	DEBE	HABER
1111	Efectivo	70,000.00				70,000.00				70,000.00				70,000.00	
1113	Bancos/Dependencias y Otros	2,745,277.66		3,105,037.22	2,686,702.24	3,163,612.64				3,163,612.64				3,163,612.64	
1115	Fondos con Afectación Específica	40,526,050.42		62,741,067.65	72,506,938.95	30,760,179.12				30,760,179.12				30,760,179.12	
1116	Depósitos de Fondos de Terceros en Garantía y/o Administración	45,427.79				45,427.79				45,427.79				45,427.79	
1123	Deudores Diversos por Cobrar a Corto Plazo			368,853.00	368,853.00										
1151	Almacén de Materiales y Suministros de Consumo	210,449.40		613,319.79	573,099.03	250,670.16				250,670.16				250,670.16	
1212	Títulos y Valores a Largo Plazo	34,020,000.00				34,020,000.00				34,020,000.00				34,020,000.00	
1213	Fideicomisos, Mandatos y Contratos Análogos	52,102,396.25		2,055,643.34	238,280.15	53,919,759.44				53,919,759.44				53,919,759.44	
1221	Documentos por Cobrar a Largo Plazo	7,633.60				7,633.60				7,633.60				7,633.60	
1222	Deudores Diversos a Largo Plazo	4,914,423.20				4,914,423.20				4,914,423.20				4,914,423.20	
1231	Terrenos	11,634,501.00				11,634,501.00				11,634,501.00				11,634,501.00	
1233	Edificios no Habitacionales	19,170,000.00				19,170,000.00				19,170,000.00				19,170,000.00	
1236	Construcciones en Proceso en Bienes Propios	28,275,106.91				28,275,106.91				28,275,106.91				28,275,106.91	
1241	Mobiliario y Equipo de Administración	22,305,181.70				22,305,181.70				22,305,181.70				22,305,181.70	
1242	Mobiliario y Equipo Educacional y Recreativo	847,256.70				847,256.70				847,256.70				847,256.70	
1243	Equipo e Instrumental Médico y de Laboratorio	8,000.00				8,000.00				8,000.00				8,000.00	
1244	Vehículos y Equipo de Transporte	11,756,505.49			141,962.00	11,614,543.49				11,614,543.49				11,614,543.49	
1246	Maquinaria, Otros Equipos y Herramientas	21,302,659.09				21,302,659.09				21,302,659.09				21,302,659.09	
1251	Software	2,019,797.85				2,019,797.85				2,019,797.85				2,019,797.85	
1254	Licencias	9,775.00				9,775.00				9,775.00				9,775.00	
1263	Depreciación Acumulada de Bienes Muebles		7,715,968.09				7,715,968.09				7,715,968.09				7,715,968.09
1271	Estudios, Formulación y Evaluación de Proyectos	1,972,000.00				1,972,000.00				1,972,000.00				1,972,000.00	
1279	Otros Activos Diferidos	48,433,687.16		56,024.45	54,260.14	48,435,451.47				48,435,451.47				48,435,451.47	
2111	Servicios Personales por Pagar a Corto Plazo		669,231.10	33,117,538.78	32,784,243.62		335,935.94				335,935.94				335,935.94
2112	Proveedores por Pagar a Corto Plazo		92,823.86	4,601,658.28	5,566,241.15		1,057,406.75				1,057,406.75				1,057,406.75
2113	Contratistas por Obras Públicas por Pagar a Corto Plazo		11,099,566.58	6,088,921.47			5,010,645.11				5,010,645.11				5,010,645.11
2115	Transferencias Otorgadas por Pagar a Corto Plazo		307,914.10	21,697,398.45	21,389,484.35										
2117	Retenciones y Contribuciones por Pagar a Corto Plazo		354,210.23	225,124.04	39,678.07		168,764.26				168,764.26				168,764.26
2119	Otras Cuentas por Pagar a Corto Plazo		21,576.09	47,590.69	43,686.24		17,671.64				17,671.64				17,671.64
2211	Proveedores por Pagar a Largo Plazo		5,661,790.18				5,661,790.18				5,661,790.18				5,661,790.18
2249	Otros Pasivos Diferidos a Largo Plazo		77,208,511.88	2,576.64	639,335.89		77,845,271.13				77,845,271.13				77,845,271.13
2252	Fondos en Administración a Largo Plazo		0.22	1,462,375.41	1,849,050.90		386,675.71				386,675.71				386,675.71
2261	Provisión para Demandas y Juicios a Largo Plazo		330,321.93				330,321.93				330,321.93				330,321.93
3121	Donaciones de Capital		1,156,371.04				1,156,371.04				1,156,371.04				1,156,371.04
3211	Resultados del Ejercicio (Ahorro/Desahorro)		20,768,571.92	20,768,571.92											1,955,537.63
	Ajuste 3262.- Operaciones Internas de Egresos												60,821,892.08		

CHIAPAS

GOBIERNO CONSTITUCIONAL DEL ESTADO DE CHIAPAS

SECRETARÍA DE ECONOMÍA Y DEL TRABAJO

SISTEMA CONTABLE 2022

HOJA DE TRABAJO

PERIODO : DEL 1o. DE ENERO AL 30 DE JUNIO DE 2022

Fecha: 20/07/2022

CUENTA	DESCRIPCIÓN	SALDOS INICIALES		MOVIMIENTOS		SALDOS		AJUSTES DE ORDEN		SALDOS AJUSTADOS		AJUSTES DE RESULTADOS		BALANCE	
		DEUDOR	ACREEDOR	DEBE	HABER	DEUDOR	ACREEDOR	CARGO	ABONO	DEUDOR	ACREEDOR	CARGO	ABONO	DEBE	HABER
	Ajuste 6211.- Ahorro de la Gestión												2.66		
	Ajuste 6311.- Desahorro de la Gestión											58,866,357.11			
3221	Resultados de Ejercicios Anteriores		176,989,271.98	11,979,965.55	28,094,313.32		193,103,619.75				193,103,619.75				193,103,619.75
3262	Operaciones Internas de Egresos			1,378,417.05	62,200,309.13		60,821,892.08				60,821,892.08	60,821,892.08			
4399	Otros Ingresos y Beneficios Varios			0.32	2.98		2.66				2.66	2.66			
5111	Remuneraciones al Personal de Carácter Permanente			15,765,925.33	107,114.10	15,658,811.23				15,658,811.23			15,658,811.23		
5113	Remuneraciones Adicionales y Especiales			10,587,759.58	108,795.04	10,478,964.54				10,478,964.54			10,478,964.54		
5114	Seguridad Social			2,309,826.31	28,742.21	2,281,084.10				2,281,084.10			2,281,084.10		
5115	Otras Prestaciones Sociales y Económicas			2,924,669.50	15,777.00	2,908,892.50				2,908,892.50			2,908,892.50		
5116	Pago de Estímulos a Servidores Públicos			459,240.33		459,240.33				459,240.33			459,240.33		
5121	Materiales de Administración, Emisión de Documentos y Artículos Oficiales			848,756.30	515,446.09	333,310.21				333,310.21			333,310.21		
5122	Alimentos y Utensilios			182,469.97	76,891.51	105,578.46				105,578.46			105,578.46		
5124	Materiales y Artículos de Construcción y de Reparación			14,452.06	7,226.03	7,226.03				7,226.03			7,226.03		
5126	Combustibles, Lubricantes y Aditivos			363,318.18		363,318.18				363,318.18			363,318.18		
5129	Herramientas, Refacciones y Accesorios Menores			178,181.43	37,626.92	140,554.51				140,554.51			140,554.51		
5131	Servicios Básicos			728,292.87	106,045.95	622,246.92				622,246.92			622,246.92		
5132	Servicios de Arrendamiento			1,217,385.90	42,510.56	1,174,875.34				1,174,875.34			1,174,875.34		
5133	Servicios Profesionales, Científicos y Técnicos y Otros Servicios			476,912.35	64,387.67	412,524.68				412,524.68			412,524.68		
5134	Servicios Financieros, Bancarios y Comerciales			173,200.00		173,200.00				173,200.00			173,200.00		
5135	Servicios de Instalación, Reparación, Mantenimiento y Conservación			472,724.17	111,542.58	361,181.59				361,181.59			361,181.59		
5136	Servicios de Comunicación Social y Publicidad			97,797.37		97,797.37				97,797.37			97,797.37		
5137	Servicios de Traslado y Viáticos			656,717.06	116,222.05	540,495.01				540,495.01			540,495.01		
5138	Servicios Oficiales			895,498.80		895,498.80				895,498.80			895,498.80		
5139	Otros Servicios Generales			467,507.50	5,434.54	462,072.96				462,072.96			462,072.96		
5231	Subsidios			33,796.64		33,796.64				33,796.64			33,796.64		
5243	Ayudas Sociales a Instituciones			890,000.00		890,000.00				890,000.00			890,000.00		
5261	Transferencias a Fideicomisos, Mandatos y Contratos Análogos al Gobierno			20,465,687.71		20,465,687.71				20,465,687.71			20,465,687.71		
6111	Resumen de Ingresos y Gastos											2.66	58,866,357.11		
	Ajuste 4399 .- Otros Ingresos y Beneficios Varios												2.66		
	Ajuste 5111.- Remuneraciones al Personal de Carácter Permanente											15,658,811.23			
	Ajuste 5113.- Remuneraciones Adicionales y Especiales											10,478,964.54			
	Ajuste 5114.- Seguridad Social											2,281,084.10			
	Ajuste 5115.- Otras Prestaciones Sociales y Económicas											2,908,892.50			
	Ajuste 5116.- Pago de Estímulos a Servidores Públicos											459,240.33			
	Ajuste 5121.- Materiales de Administración, Emisión de Documentos y Artículos Oficiales											333,310.21			
	Ajuste 5122.- Alimentos y Utensilios											105,578.46			

CHIAPAS

GOBIERNO CONSTITUCIONAL DEL ESTADO DE CHIAPAS

SECRETARÍA DE ECONOMÍA Y DEL TRABAJO

SISTEMA CONTABLE 2022

HOJA DE TRABAJO

PERIODO : DEL 1o. DE ENERO AL 30 DE JUNIO DE 2022

Fecha: 20/07/2022

CUENTA	DESCRIPCIÓN	SALDOS INICIALES		MOVIMIENTOS		SALDOS		AJUSTES DE ORDEN		SALDOS AJUSTADOS		AJUSTES DE RESULTADOS		BALANCE	
		DEUDOR	ACREEDOR	DEBE	HABER	DEUDOR	ACREEDOR	CARGO	ABONO	DEUDOR	ACREEDOR	CARGO	ABONO	DEBE	HABER
	Ajuste 5124.- Materiales y Artículos de Construcción y de Reparación											7,226.03			
	Ajuste 5126.- Combustibles, Lubricantes y Aditivos											363,318.18			
	Ajuste 5129.- Herramientas, Refacciones y Accesorios Menores											140,554.51			
	Ajuste 5131.- Servicios Básicos											622,246.92			
	Ajuste 5132.- Servicios de Arrendamiento											1,174,875.34			
	Ajuste 5133.- Servicios Profesionales, Científicos y Técnicos y Otros Servicios											412,524.68			
	Ajuste 5134.- Servicios Financieros, Bancarios y Comerciales											173,200.00			
	Ajuste 5135.- Servicios de Instalación, Reparación, Mantenimiento y Conservación											361,181.59			
	Ajuste 5136.- Servicios de Comunicación Social y Publicidad											97,797.37			
	Ajuste 5137.- Servicios de Traslado y Viáticos											540,495.01			
	Ajuste 5138.- Servicios Oficiales											895,498.80			
	Ajuste 5139.- Otros Servicios Generales											462,072.96			
	Ajuste 5231.- Subsidios											33,796.64			
	Ajuste 5243.- Ayudas Sociales a Instituciones											890,000.00			
	Ajuste 5261.- Transferencias a Fideicomisos, Mandatos y Contratos Análogos al Gobierno											20,455,687.71			
6211	Ahorro de la Gestión											2.66			
	Ajuste 6111.- Resumen de Ingresos y Gastos												2.66		
6311	Desahorro de la Gestión												58,866,357.11		
	Ajuste 6111.- Resumen de Ingresos y Gastos											58,866,357.11			
8211	Presupuesto de Egresos Aprobado				104,919,466.57		104,919,466.57								
	Ajuste 8221.- Presupuesto de Egresos por Ejercer							45,892,809.70							
	Ajuste 8251.- Presupuesto de Egresos Devengado							231,660.79							
	Ajuste 8261.- Presupuesto de Egresos Ejercido							1,099,699.22							
	Ajuste 8271.- Presupuesto de Egresos Pagado							57,695,296.86							
8221	Presupuesto de Egresos por Ejercer			135,942,662.67	68,162,588.27	67,780,074.40			45,892,809.70						
	Ajuste 8231.- Modificaciones al Presupuesto de Egresos Aprobado								22,238,177.98						
	Ajuste 8241.- Presupuesto de Egresos Comprometido							350,913.28							
8231	Modificaciones al Presupuesto de Egresos Aprobado			7,834,297.03	30,072,475.01		22,238,177.98	22,238,177.98							
8241	Presupuesto de Egresos Comprometido			61,058,733.70	60,707,820.42	350,913.28			350,913.28						
8251	Presupuesto de Egresos Devengado			60,267,486.79	60,035,826.00	231,660.79			231,660.79						
8261	Presupuesto de Egresos Ejercido			59,539,674.68	58,439,975.46	1,099,699.22			1,099,699.22						
8271	Presupuesto de Egresos Pagado			57,929,588.00	234,291.14	57,695,296.86			57,695,296.86						

CHIAPAS

GOBIERNO CONSTITUCIONAL DEL ESTADO DE CHIAPAS

SECRETARÍA DE ECONOMÍA Y DEL TRABAJO

SISTEMA CONTABLE 2022

HOJA DE TRABAJO

PERIODO : DEL 1o. DE ENERO AL 30 DE JUNIO DE 2022

Fecha: 20/07/2022

CUENTA	DESCRIPCIÓN	SALDOS INICIALES		MOVIMIENTOS		SALDOS		AJUSTES DE ORDEN		SALDOS AJUSTADOS		AJUSTES DE RESULTADOS		BALANCE	
		DEUDOR	ACREEDOR	DEBE	HABER	DEUDOR	ACREEDOR	CARGO	ABONO	DEUDOR	ACREEDOR	CARGO	ABONO	DEBE	HABER
	SUMAS IGUALES:	302,376,129.22	302,376,129.22	613,092,646.28	613,092,646.28	480,769,980.82	480,769,980.82	127,508,557.83	127,508,557.83	353,612,336.27	353,612,336.27	237,420,971.39	237,420,971.39	294,745,979.16	294,745,979.16

Lic. Carlos Alberto Salazar Estrada
Secretario de Economía y del Trabajo

Dr. Julio Cesar González Caba
Jefe de la Unidad de Apoyo Administrativo

CHIAPAS

GOBIERNO CONSTITUCIONAL DEL ESTADO DE CHIAPAS

SECRETARÍA DE ECONOMÍA Y DEL TRABAJO

SISTEMA CONTABLE 2022

ANÁLISIS DE ANTIGÜEDAD DE SALDOS DE CUENTAS DE BALANCE

DEL 1o. DE ENERO AL 30 DE JUNIO DE 2022 Fecha: 20/07/2022

CUENTA		EJERCICIO		
NUMERO	NOMBRE	AÑO	IMPORTE	SALDO
1116	Depósitos de Fondos de Terceros en Garantía y/o Administración			45,427.79
		2008	34,481.79	
		2009	6,493.00	
		2010	2,828.00	
		2011	1,625.00	
1151	Almacén de Materiales y Suministros de Consumo			250,670.16
		2021	90,370.40	
		2022	160,299.76	
1212	Títulos y Valores a Largo Plazo			34,020,000.00
		1995	5,600,000.00	
		1996	6,000,000.00	
		1997	990,380.31	
		2003	12,309,619.69	
		2004	4,600,000.00	
		2006	4,520,000.00	
1222	Deudores Diversos a Largo Plazo			4,914,423.20
		2011	5,543.89	
		2015	4,908,879.31	
1231	Terrenos			11,634,501.00
		2008	6,272,000.00	
		2009	1,920,000.00	
		2010	3,442,501.00	
1233	Edificios no Habitacionales			19,170,000.00
		2008	2,470,000.00	
		2009	16,700,000.00	
1236	Construcciones en Proceso en Bienes Propios			28,275,106.91
		2020	7,716,988.11	
		2021	20,558,118.80	
1279	Otros Activos Diferidos			48,435,451.47
		2007	141.00	
		2008	2,307.12	
		2009	100,799.37	
		2010	2,171,543.73	
		2011	2,817,498.59	
		2012	39,164,249.62	
		2013	410,982.70	
		2014	581,485.05	
		2015	286,947.51	
		2016	1,175.49	
		2017	2,619,955.24	
		2018	276,601.74	
		2021	1,764.31	
2111	Servicios Personales por Pagar a Corto Plazo			335,935.94
		2021	312.07	
		2022	335,623.87	
2112	Proveedores por Pagar a Corto Plazo			1,057,406.75
		2022	1,057,406.75	
2113	Contratistas por Obras Públicas por Pagar a Corto Plazo			5,010,645.11
		2021	5,010,645.11	
2117	Retenciones y Contribuciones por Pagar a Corto Plazo			168,764.26
		2021	157,632.19	
		2022	11,132.07	
2119	Otras Cuentas por Pagar a Corto Plazo			17,671.64
		2021	11.26	
		2022	17,660.38	
2211	Proveedores por Pagar a Largo Plazo			5,661,790.18
		2008	4,640.49	
		2010	5,740.89	
		2011	168.00	

GOBIERNO CONSTITUCIONAL DEL ESTADO DE CHIAPAS

SECRETARÍA DE ECONOMÍA Y DEL TRABAJO

SISTEMA CONTABLE 2022

ANÁLISIS DE ANTIGÜEDAD DE SALDOS DE CUENTAS DE BALANCE

DEL 1o. DE ENERO AL 30 DE JUNIO DE 2022

Fecha: 20/07/2022

CUENTA		EJERCICIO		
NUMERO	NOMBRE	AÑO	IMPORTE	SALDO
		2012	2,349.15	
		2013	0.14	
		2014	4,257,751.04	
		2015	1,046,266.83	
		2016	320,750.44	
		2017	3,137.80	
		2018	20,985.40	

Lic. Carlos Alberto Salazar Estrada

Secretario de Economía y del Trabajo

Dr. Julio Cesar González Caba

Jefe de la Unidad de Apoyo Administrativo

GOBIERNO CONSTITUCIONAL DEL ESTADO DE CHIAPAS

SECRETARÍA DE ECONOMÍA Y DEL TRABAJO

SISTEMA CONTABLE 2022

INTEGRACIÓN DE INGRESOS, BENEFICIOS, GASTOS Y PÉRDIDAS

DEL 1o. DE ENERO AL 30 DE JUNIO DE 2022

Fecha: 20/07/2022

No. DE CUENTA	SUBCUENTA	NOMBRE	IMPORTE DEBE	IMPORTE HABER	JUSTIFICACIÓN
4399		Otros Ingresos y Beneficios Varios			
	1	Sin Afectación Presupuestaria		1.56	1
	2	Presupuestaria		1.10	2

Lic. Carlos Alberto Salazar Estrada
Secretario de Economía y del Trabajo

Dr. Julio Cesar González Caba
Jefe de la Unidad de Apoyo Administrativo

GOBIERNO CONSTITUCIONAL DEL ESTADO DE CHIAPAS
SECRETARÍA DE ECONOMÍA Y DEL TRABAJO
SISTEMA CONTABLE 2022

Fecha: 20/07/2022

JUSTIFICACIÓN DE LA INTEGRACIÓN DE INGRESOS, BENEFICIOS, GASTOS Y PÉRDIDAS DEL 1 DE ENERO AL 30 DE JUNIO DE 2022

1.- EL IMPORTE QUE REFLEJA LA CUENTA **4399**, SE DEBE AL REGISTRO DE LAS DIFERENCIAS POR REDONDEO EN EL PAGO DEL 1 % DE OBRAS Y SERVICIOS DE BENEFICIO SOCIAL POR LA CANTIDAD DE **$ 0.78**, ASÍ COMO DEL 2 % MANO DE OBRA Y 6 % ADICIONAL PARA EL DESARROLLO ECONÓMICO Y SOCIAL DE LA ENTIDAD POR LA CANTIDAD DE **$ 0.55** Y DEL 0.5 % DE INSPECCIÓN Y VIGILANCIA POR LA CANTIDAD DE **$ 0.23**, CORRESPONDIENTE A PASIVOS DEL EJERCICIO 2021 DERIVADO DE LA EJECUCIÓN DE LA OBRA "REHABILITACIÓN DEL RECINTO FISCALIZADO ESTRATEGICO PUERTO CHIAPAS 2ª. ETAPA".

2.- EL IMPORTE QUE REFLEJA LA CUENTA **4399**, SE DEBE AL REGISTRO DE LAS DIFERENCIAS POR REDONDEO EN EL PAGO DEL 2 % MANO DE OBRA Y 6 % ADICIONAL PARA EL DESARROLLO ECONÓMICO Y SOCIAL DE LA ENTIDAD RETENIDO A PROVEEDORES DE SERVICIOS Y CONTRATISTAS CORRESPONDIENTE AL 1ER. BIMESTRE DEL EJERCICIO 2022 POR LA CANTIDAD DE **$ 0.80**, ASÍ COMO AL REGISTRO DE DEPÓSITOS POR APERTURA DE CUENTAS BANCARIAS CORRESPONDIENTE AL EJERCICIO 2022, POR LA CANTIDAD DE **$ 0.30**.