CHIAPAS
GOBIERNO DEL ESTADO

SECRETARÍA DE HACIENDA
GOBIERNO DE CHIAPAS

21111420 SECRETARÍA DE ECONOMÍA Y DEL TRABAJO

# CUENTA PÚBLICA ESTATAL

## INFORMACIÓN FINANCIERA

# SEGUNDO TRIMESTRE

## EJERCICIO FISCAL
## 2021

# INFORMACIÓN FINANCIERA

# FORMATOS - CONAC

GOBIERNO CONSTITUCIONAL DEL ESTADO DE CHIAPAS

SECRETARÍA DE ECONOMÍA Y DEL TRABAJO

SISTEMA CONTABLE 2021

ESTADO DE SITUACIÓN FINANCIERA

AL 30 DE JUNIO DEL 2021



Fecha: 03/08/2021

| ACTIVO | 2021 | 2020 |
|---|---|---|
| **ACTIVO** | | |
| **Activo Circulante** | | |
| Efectivo y Equivalentes | 29,133,046.10 | 32,770,671.47 |
| Derechos a Recibir Efectivo o Equivalentes | | 659,608.70 |
| Derechos a Recibir Bienes o Servicios | | |
| Inventarios | | |
| Almacenes | 252,811.02 | 201,480.96 |
| Estimación por Pérdida o Deterioro de Activos Circulantes | | |
| Otros Activos Circulantes | | |
| **Total de Activos Circulantes** | **29,385,857.12** | **33,631,761.13** |
| **Activo No Circulante** | | |
| Inversiones Financieras a Largo Plazo | 113,382,613.52 | 111,273,593.34 |
| Derechos a Recibir Efectivo o Equivalentes a Largo Plazo | 4,922,056.80 | 4,922,056.80 |
| Bienes Inmuebles, Infraestructura y Construcciones en Proceso | 61,731,828.23 | 410,574,573.13 |
| Bienes Muebles | 56,489,943.51 | 59,053,791.86 |
| Activos Intangibles | 2,029,572.85 | 2,029,572.85 |
| Depreciación, Deterioro y Amortización Acumulada de Bienes | (7,715,968.09) | (9,197,157.55) |
| Activos Diferidos | 37,238,725.41 | 37,238,725.41 |
| Estimación por Pérdida o Deterioro de Activos no Circulantes | | |
| Otros Activos no Circulantes | | 30,000.00 |
| **Total de Activos No Circulantes** | **268,078,772.23** | **615,925,155.84** |
| **Total del Activo** | **297,464,629.35** | **649,556,916.97** |

| PASIVO | 2021 | 2020 |
|---|---|---|
| **PASIVO** | | |
| **Pasivo Circulante** | | |
| Cuentas por Pagar a Corto Plazo | 2,995,101.85 | 8,878,536.43 |
| Documentos por Pagar a Corto Plazo | | |
| Porción a Corto Plazo de la Deuda Pública a Largo Plazo | | |
| Títulos y Valores a Corto Plazo | | |
| Pasivos Diferidos a Corto Plazo | | |
| Fondos y Bienes de Terceros en Garantía y/o Administración a Corto Plazo | | |
| Provisiones a Corto Plazo | | |
| Otros Pasivos a Corto Plazo | 53,715,137.71 | 52,791,627.58 |
| **Total de Pasivos Circulantes** | **56,710,239.56** | **61,670,164.01** |
| **Pasivo No Circulante** | | |
| Cuentas por Pagar a Largo Plazo | 1,604,510.68 | 1,604,510.68 |
| Documentos por Pagar a Largo Plazo | | |
| Deuda Pública a Largo Plazo | | |
| Pasivos Diferidos a Largo Plazo | 38,203,760.91 | 38,203,627.59 |
| Fondos y Bienes de Terceros en Garantía y/o Administración a Largo Plazo | 8,311.15 | 2,082.11 |
| Provisiones a Largo Plazo | 330,321.93 | 330,321.93 |
| **Total de Pasivos No Circulantes** | **40,146,924.67** | **40,140,542.31** |
| **Total de Pasivo** | **96,857,164.23** | **101,810,706.32** |
| **HACIENDA PÚBLICA / PATRIMONIO** | | |
| **Hacienda Pública/Patrimonio Contribuido** | **1,156,371.04** | **1,156,371.04** |
| Aportaciones | | |
| Donaciones de Capital | 1,156,371.04 | 1,156,371.04 |
| Actualización de la Hacienda Pública/Patrimonio | | |
| **Hacienda Pública/Patrimonio Generado** | **199,451,094.08** | **546,589,839.61** |
| Resultados del Ejercicio (Ahorro/Desahorro) | 1,702,580.09 | 17,637,295.73 |
| Resultados de Ejercicios Anteriores | 197,748,513.99 | 528,952,543.88 |
| Revalúos | | |
| Reservas | | |
| Rectificaciones de Resultados de Ejercicios Anteriores | | |
| Exceso o Insuficiencia en la Actualización de la Hacienda Pública/Patrimonio | | |
| Resultado por Posición Monetaria | | |
| Resultado por Tenencia de Activos no Monetarios | | |
| **Total Hacienda Pública/Patrimonio** | **200,607,465.12** | **547,746,210.65** |
| **Total del Pasivo y Hacienda Pública/Patrimonio** | **297,464,629.35** | **649,556,916.97** |

**Lic. Carlos Alberto Salazar Estrada**

**Encargado de la Secretaría de Economía y del Trabajo**

**Dr. Julio Cesar González Caba**

**Jefe de la Unidad de Apoyo Administrativo**

**"Bajo protesta de decir verdad declaramos que los Estados Financieros y sus notas, son razonablemente correctos y son responsabilidad del emisor".**

GOBIERNO CONSTITUCIONAL DEL ESTADO DE CHIAPAS

SECRETARÍA DE ECONOMÍA Y DEL TRABAJO

SISTEMA CONTABLE 2021

ESTADO DE SITUACIÓN FINANCIERA

AL 30 DE JUNIO DEL 2021



Fecha: 03/08/2021

| ACTIVO | 2021 | 2020 |
|---|---|---|
| **ACTIVO** | | |
| **Activo Circulante** | | |
| **Efectivo y Equivalentes** | **29,133,046.10** | **32,770,671.47** |
| Efectivo | 10,000.00 | 10,000.00 |
| Bancos/Dependencias y Otros | 2,757,065.46 | 4,332,377.66 |
| Fondos con Afectación Específica | 26,320,552.85 | 28,382,866.02 |
| Depósitos de Fondos de Terceros en Garantía y/o Administración | 45,427.79 | 45,427.79 |
| **Derechos a Recibir Efectivo o Equivalentes** | | **659,608.70** |
| Cuentas por Cobrar a Corto Plazo | | 659,608.70 |
| **Derechos a Recibir Bienes o Servicios** | | |
| **Inventarios** | | |
| **Almacenes** | **252,811.02** | **201,480.96** |
| Almacén de Materiales y Suministros de Consumo | 252,811.02 | 201,480.96 |
| **Estimación por Pérdida o Deterioro de Activos Circulantes** | | |
| **Otros Activos Circulantes** | | |
| **Total de Activos Circulantes** | **29,385,857.12** | **33,631,761.13** |
| **Activo No Circulante** | | |
| **Inversiones Financieras a Largo Plazo** | **113,382,613.52** | **111,273,593.34** |
| Títulos y Valores a Largo Plazo | 34,020,000.00 | 34,020,000.00 |
| Fideicomisos, Mandatos y Contratos Análogos | 79,362,613.52 | 77,253,593.34 |
| **Derechos a Recibir Efectivo o Equivalentes a Largo Plazo** | **4,922,056.80** | **4,922,056.80** |
| Documentos por Cobrar a Largo Plazo | 7,633.60 | 7,633.60 |
| Deudores Diversos a Largo Plazo | 4,914,423.20 | 4,914,423.20 |
| **Bienes Inmuebles, Infraestructura y Construcciones en Proceso** | **61,731,828.23** | **410,574,573.13** |
| Terrenos | 11,634,501.00 | 19,103,000.39 |
| Edificios no Habitacionales | 19,170,000.00 | 360,544,245.51 |
| Infraestructura | 6,751,708.62 | 6,751,708.62 |
| Construcciones en Proceso en Bienes Propios | 24,175,618.61 | 24,175,618.61 |
| **Bienes Muebles** | **56,489,943.51** | **59,053,791.86** |
| Mobiliario y Equipo de Administración | 22,558,032.23 | 22,843,398.03 |
| Mobiliario y Equipo Educacional y Recreativo | 847,256.70 | 847,256.70 |
| Equipo e Instrumental Médico y de Laboratorio | 8,000.00 | 8,000.00 |
| Vehículos y Equipo de Transporte | 11,756,505.49 | 13,986,335.51 |
| Maquinaria, Otros Equipos y Herramientas | 21,320,149.09 | 21,368,801.62 |
| **Activos Intangibles** | **2,029,572.85** | **2,029,572.85** |
| Software | 2,019,797.85 | 2,019,797.85 |
| Licencias | 9,775.00 | 9,775.00 |
| **Depreciación, Deterioro y Amortización Acumulada de Bienes** | **(7,715,968.09)** | **(9,197,157.55)** |
| Depreciación Acumulada de Bienes Muebles | (7,715,968.09) | (9,197,157.55) |
| **Activos Diferidos** | **37,238,725.41** | **37,238,725.41** |
| Estudios, Formulación y Evaluación de Proyectos | 1,972,000.00 | 1,972,000.00 |
| Otros Activos Diferidos | 35,266,725.41 | 35,266,725.41 |
| **Estimación por Pérdida o Deterioro de Activos no Circulantes** | | |
| **Otros Activos no Circulantes** | | **30,000.00** |
| Bienes en Comodato | | 30,000.00 |
| **Total de Activos No Circulantes** | **268,078,772.23** | **615,925,155.84** |
| **Total del Activo** | **297,464,629.35** | **649,556,916.97** |

| PASIVO | 2021 | 2020 |
|---|---|---|
| **PASIVO** | | |
| **Pasivo Circulante** | | |
| **Cuentas por Pagar a Corto Plazo** | **2,995,101.85** | **8,878,536.43** |
| Servicios Personales por Pagar a Corto Plazo | 886,200.36 | 641,339.27 |
| Proveedores por Pagar a Corto Plazo | 1,953,390.55 | 5,439,286.06 |
| Contratistas por Obras Públicas por Pagar a Corto Plazo | | 2,517,454.78 |
| Transferencias Otorgadas por Pagar a Corto Plazo | 570.43 | 570.43 |
| Retenciones y Contribuciones por Pagar a Corto Plazo | 99,812.87 | 184,820.75 |
| Otras Cuentas por Pagar a Corto Plazo | 55,127.64 | 95,065.14 |
| **Documentos por Pagar a Corto Plazo** | | |
| **Porción a Corto Plazo de la Deuda Pública a Largo Plazo** | | |
| **Títulos y Valores a Corto Plazo** | | |
| **Pasivos Diferidos a Corto Plazo** | | |
| **Fondos y Bienes de Terceros en Garantía y/o Administración a Corto Plazo** | | |
| **Provisiones a Corto Plazo** | | |
| **Otros Pasivos a Corto Plazo** | **53,715,137.71** | **52,791,627.58** |
| Otros Pasivos Circulantes | 53,715,137.71 | 52,791,627.58 |
| **Total de Pasivos Circulantes** | **56,710,239.56** | **61,670,164.01** |
| **Pasivo No Circulante** | | |
| **Cuentas por Pagar a Largo Plazo** | **1,604,510.68** | **1,604,510.68** |
| Proveedores por Pagar a Largo Plazo | 1,604,510.68 | 1,604,510.68 |
| **Documentos por Pagar a Largo Plazo** | | |
| **Deuda Pública a Largo Plazo** | | |
| **Pasivos Diferidos a Largo Plazo** | **38,203,780.91** | **38,203,627.59** |
| Otros Pasivos Diferidos a Largo Plazo | 38,203,780.91 | 38,203,627.59 |
| **Fondos y Bienes de Terceros en Garantía y/o Administración a Largo Plazo** | **8,311.15** | **2,082.11** |
| Fondos en Administración a Largo Plazo | 8,311.15 | 2,082.11 |
| **Provisiones a Largo Plazo** | **330,321.93** | **330,321.93** |
| Provisión para Demandas y Juicios a Largo Plazo | 330,321.93 | 330,321.93 |
| **Total de Pasivos No Circulantes** | **40,146,924.67** | **40,140,542.31** |
| **Total de Pasivo** | **96,857,164.23** | **101,810,706.32** |
| **HACIENDA PÚBLICA / PATRIMONIO** | | |
| **Hacienda Pública/Patrimonio Contribuido** | **1,156,371.04** | **1,156,371.04** |
| **Aportaciones** | | |
| **Donaciones de Capital** | **1,156,371.04** | **1,156,371.04** |
| Donaciones de Capital | 1,156,371.04 | 1,156,371.04 |
| **Actualización de la Hacienda Pública/Patrimonio** | | |
| **Hacienda Pública/Patrimonio Generado** | **199,451,094.08** | **546,589,839.61** |
| **Resultados del Ejercicio (Ahorro/Desahorro)** | **1,702,580.09** | **17,637,295.73** |
| Resultados del Ejercicio (Ahorro/Desahorro) | 1,702,580.09 | 17,637,295.73 |
| **Resultados de Ejercicios Anteriores** | **197,748,513.99** | **528,952,543.88** |
| Resultados de Ejercicios Anteriores | 197,748,513.99 | 528,952,543.88 |
| **Revalúos** | | |
| **Reservas** | | |
| **Rectificaciones de Resultados de Ejercicios Anteriores** | | |
| **Exceso o Insuficiencia en la Actualización de la Hacienda Pública/Patrimonio** | | |
| **Resultado por Posición Monetaria** | | |
| **Resultado por Tenencia de Activos no Monetarios** | | |
| **Total Hacienda Pública/Patrimonio** | **200,607,465.12** | **547,746,210.65** |
| **Total del Pasivo y Hacienda Pública/Patrimonio** | **297,464,629.35** | **649,556,916.97** |

Lic. Carlos Alberto Salazar Estrada

Encargado de la Secretaría de Economía y del Trabajo

Dr. Julio Cesar González Caba

Jefe de la Unidad de Apoyo Administrativo

**"Bajo protesta de decir verdad declaramos que los Estados Financieros y sus notas, son razonablemente correctos y son responsabilidad del emisor".**

GOBIERNO CONSTITUCIONAL DEL ESTADO DE CHIAPAS

SECRETARÍA DE ECONOMÍA Y DEL TRABAJO

SISTEMA CONTABLE 2021

ESTADO DE ACTIVIDADES

DEL 1o. DE ENERO AL 30 DE JUNIO DE 2021



Fecha: 03/08/2021

| | 2021 | 2020 |
|---|---|---|
| **INGRESOS Y OTROS BENEFICIOS** | | |
| ***Ingresos de la Gestión*** | | |
| Impuestos | | |
| Cuotas y Aportaciones de Seguridad Social | | |
| Contribuciones de Mejoras | | |
| Derechos | | |
| Productos | | |
| Aprovechamientos | | |
| Ingresos por Venta de Bienes y Prestación de Servicios | | |
| ***Participaciones, Aportaciones, Convenios, Incentivos Derivados de la Colaboración Fiscal, Fondo Distintos de Aportaciones, Transferencias, Asignaciones, Subsidios y Subvenciones, y Pensiones y Jubilaciones*** | 54,838,383.03 | 149,488,068.08 |
| Participaciones, Aportaciones, Convenios, Incentivos Derivados de la Colaboración Fiscal y Fondos Distintos de Aportaciones | | |
| Transferencias, Asignaciones, Subsidios y Subvenciones, y Pensiones y Jubilaciones | 54,838,383.03 | 149,488,068.08 |
| ***Otros Ingresos y Beneficios*** | | |
| Ingresos Financieros | | |
| Incremento por Variación de Inventarios | | |
| Disminución del Exceso de Estimaciones por Pérdida o Deterioro U Obsolescencia | | |
| Disminución del Exceso de Provisiones | | |
| Otros Ingresos y Beneficios Varios | 1.25 | 5.43 |
| **Total de Ingresos y Otros Beneficios** | 54,838,384.28 | 149,488,073.51 |
| **GASTOS Y OTRAS PÉRDIDAS** | | |
| ***Gastos de Funcionamiento*** | | |
| Servicios Personales | 30,519,907.16 | 72,071,936.55 |
| Materiales y Suministros | 565,727.35 | 1,732,263.82 |
| Servicios Generales | 5,149,081.80 | 18,439,470.98 |
| ***Transferencias, Asignaciones, Subsidios y Otras Ayudas*** | | |
| Transferencias Internas y Asignaciones al Sector Público | | |
| Transferencias al Resto del Sector Público | | |
| Subsidios y Subvenciones | 32,980.35 | 1,903,228.34 |
| Ayudas Sociales | 890,000.00 | 1,971,260.00 |
| Pensiones y Jubilaciones | | |
| Transferencias a Fideicomisos, Mandatos y Contratos Análogos | 15,953,252.50 | 34,625,631.97 |
| Transferencias a la Seguridad Social | | |
| Donativo | | |
| Transferencias al Exterior | | |
| ***Participaciones y Aportaciones*** | | |
| Participaciones | | |
| Aportaciones | | |
| Convenios | | |
| ***Intereses, Comisiones y Otros Gastos de la Deuda Pública*** | | |
| Intereses de la Deuda Pública | | |
| Comisiones de la Deuda Pública | | |
| Gastos de la Deuda Pública | | |
| Costo por Coberturas | | |
| Apoyos Financieros | | |
| ***Otros Gastos y Pérdidas Extraordinarias*** | | |
| Estimaciones, Depreciaciones, Deterioros, Obsolescencias, y Amortizaciones | | |
| Provisiones | | |
| Disminución de Inventarios | | |
| Aumento por Insuficiencia de Estimaciones por Pérdida o Deterioro y Obsolescencia | | |
| Aumento por Insuficiencia de Provisiones | | |
| Otros Gastos | 24,855.03 | 1,106,986.12 |
| ***Inversión Pública*** | | |
| Inversión Pública no Capitalizable | | |
| **Total de Gastos y Otras Pérdidas** | 53,135,804.19 | 131,850,777.78 |
| **Resultados del Ejercicio (Ahorro/Desahorro)** | 1,702,580.09 | 17,637,295.73 |

Lic. Carlos Alberto Salazar Estrada

Encargado de la Secretaría de Economía y del Trabajo

Dr. Julio Cesar González Caba

Jefe de la Unidad de Apoyo Administrativo

**"Bajo protesta de decir verdad declaramos que los Estados Financieros y sus notas, son razonablemente correctos y son responsabilidad del emisor".**

# GOBIERNO CONSTITUCIONAL DEL ESTADO DE CHIAPAS

## SECRETARÍA DE ECONOMÍA Y DEL TRABAJO

### SISTEMA CONTABLE 2021

### ESTADO DE VARIACIÓN EN LA HACIENDA PÚBLICA

### DEL 01 DE ENERO AL 30 DE JUNIO DE 2021



Fecha: 03/08/2021

| Concepto | Hacienda Pública / Patrimonio Contribuido | Hacienda Pública / Patrimonio Generado de Ejercicios Anteriores | Hacienda Pública / Patrimonio Generado del Ejercicio | Exceso o Insuficiencia en la Actualización de la Hacienda Pública/Patrimonio | Total |
|---|---|---|---|---|---|
| Hacienda Pública / Patrimonio Contribuido Neto de 2020 | 1,156,371.04 | | | | 1,156,371.04 |
| Aportaciones | | | | | |
| Donaciones de Capital | 1,156,371.04 | | | | 1,156,371.04 |
| Actualización de la Hacienda Pública/Patrimonio | | | | | |
| Hacienda Pública / Patrimonio Generado Neto de 2020 | | 528,952,543.88 | 17,637,295.73 | | 546,589,839.61 |
| Resultados del Ejercicio (Ahorro/Desahorro) | | | 17,637,295.73 | | 17,637,295.73 |
| Resultados del Ejercicios Anteriores | | 528,952,543.88 | | | 528,952,543.88 |
| Revalúos | | | | | |
| Reservas | | | | | |
| Rectificaciones de Resultados de Ejercicios Anteriores | | | | | |
| **Exceso o Insuficiencia en la Actualización de la Hacienda** Pública / Patrimonio Neto de 2020 | | | | | |
| Resultado por Posición Monetaria | | | | | |
| Resultado por Tenencia de Activos no Monetarios | | | | | |
| Hacienda Pública / Patrimonio Neto Final de 2020 | 1,156,371.04 | 528,952,543.88 | 17,637,295.73 | | 547,746,210.65 |
| **Cambios en la Hacienda Pública /Patrimonio Contribuido** Neto de 2021 | | | | | |
| Aportaciones | | | | | |
| Donaciones de Capital | | | | | |
| Actualización de la Hacienda Pública/Patrimonio | | | | | |
| **Variaciones de la Hacienda Pública / Patrimonio Generado** Neto de 2021 | | **(331,204,029.89)** | **(15,934,715.64)** | | **(347,138,745.53)** |
| Resultados del Ejercicio (Ahorro/Desahorro) | | | 1,702,580.09 | | 1,702,580.09 |
| Resultados de Ejercicios Anteriores | | (331,204,029.89) | (17,637,295.73) | | (348,841,325.62) |
| Revalúos | | | | | |
| Reservas | | | | | |
| Rectificaciones de Resultados de Ejercicios Anteriores | | | | | |
| **Cambios en el Exceso o Insuficiencia en la Actualización** de la Hacienda Pública / Patrimonio Neto de 2021 | | | | | |
| Resultado por Posición Monetaria | | | | | |
| Resultado por Tenencia de Activos no Monetarios | | | | | |
| Hacienda Pública / Patrimonio Neto Final de 2021 | 1,156,371.04 | 197,748,513.99 | 1,702,580.09 | | 200,607,465.12 |

**Lic. Carlos Alberto Salazar Estrada**
**Encargado de la Secretaría de Economía y del Trabajo**

**Dr. Julio Cesar González Caba**
**Jefe de la Unidad de Apoyo Administrativo**

**"Bajo protesta de decir verdad declaramos que los Estados Financieros y sus notas, son razonablemente correctos y son responsabilidad del emisor".**

GOBIERNO CONSTITUCIONAL DEL ESTADO DE CHIAPAS
SECRETARÍA DE ECONOMÍA Y DEL TRABAJO

SISTEMA CONTABLE 2021

ESTADO DE CAMBIOS EN LA SITUACIÓN FINANCIERA

DEL 1o. DE ENERO AL 30 DE JUNIO DE 2021



Fecha: 03/08/2021

| | Origen | Aplicación |
|---|---|---|
| **ACTIVO** | **355,733,827.32** | **3,641,539.70** |
| ***Activo Circulante*** | **4,297,234.07** | **51,330.06** |
| Efectivo y Equivalentes | 3,637,625.37 | |
| Derechos a Recibir Efectivo o Equivalentes | 659,608.70 | |
| Derechos a Recibir Bienes o Servicios | | |
| Inventarios | | |
| Almacenes | | 51,330.06 |
| Estimación por Pérdida o Deterioro de Activos Circulantes | | |
| Otros Activos Circulantes | | |
| ***Activo No Circulante*** | **351,436,593.25** | **3,590,209.64** |
| Inversiones Financieras a Largo Plazo | | 2,109,020.18 |
| Derechos a Recibir Efectivo o Equivalentes a Largo Plazo | | |
| Bienes Inmuebles, Infraestructura y Construcciones en Proceso | 348,842,744.90 | |
| Bienes Muebles | 2,563,848.35 | |
| Activos Intangibles | | |
| Depreciación, Deterioro y Amortización Acumulada de Bienes | | 1,481,189.46 |
| Activos Diferidos | | |
| Estimación por Pérdida o Deterioro de Activos no Circulantes | | |
| Otros Activos no Circulantes | 30,000.00 | |
| **PASIVO** | **929,892.49** | **5,883,434.58** |
| ***Pasivo Circulante*** | **923,510.13** | **5,883,434.58** |
| Cuentas por Pagar a Corto Plazo | | 5,883,434.58 |
| Documentos por Pagar a Corto Plazo | | |
| Porción a Corto Plazo de la Deuda Pública a Largo Plazo | | |
| Títulos y Valores a Corto Plazo | | |
| Pasivos Diferidos a Corto Plazo | | |
| Fondos y Bienes de Terceros en Garantía y/o Administración a Corto Plazo | | |
| Provisiones a Corto Plazo | | |
| Otros Pasivos a Corto Plazo | 923,510.13 | |
| ***Pasivo No Circulante*** | **6,382.36** | |
| Cuentas a Pagar a Largo Plazo | | |
| Documentos por Pagar a Largo Plazo | | |
| Deuda Pública a Largo Plazo | | |
| Pasivos Diferidos a Largo Plazo | 153.32 | |
| Fondos y Bienes de Terceros en Garantía y/o Administración a Largo Plazo | 6,229.04 | |
| Provisiones a Largo Plazo | | |
| **HACIENDA PÚBLICA/PATRIMONIO** | | |
| ***Hacienda Pública/Patrimonio Contribuido*** | | |
| Aportaciones | | |
| Donaciones de Capital | | |
| Actualización de la Hacienda Pública/Patrimonio | | |
| ***Hacienda Pública/Patrimonio Generado*** | | **347,138,745.53** |
| Resultados del Ejercicio (Ahorro/Desahorro) | | 15,934,715.64 |
| Resultados de Ejercicios Anteriores | | 331,204,029.89 |
| Revalúos | | |
| Reservas | | |
| Rectificaciones de Resultados de Ejercicios Anteriores | | |
| ***Exceso o Insuficiencia en la Actualización de la Hacienda Pública/Patrimonio*** | | |
| Resultado por Posición Monetaria | | |
| Resultado por Tenencia de Activos no Monetarios | | |

**Lic. Carlos Alberto Salazar Estrada**
**Encargado de la Secretaría de Economía y del Trabajo**

**Dr. Julio Cesar González Caba**
**Jefe de la Unidad de Apoyo Administrativo**

**"Bajo protesta de decir verdad declaramos que los Estados Financieros y sus notas, son razonablemente correctos y son responsabilidad del emisor".**

GOBIERNO CONSTITUCIONAL DEL ESTADO DE CHIAPAS

SECRETARÍA DE ECONOMÍA Y DEL TRABAJO

SISTEMA CONTABLE 2021

ESTADO DE FLUJOS DE EFECTIVO

DEL 01 DE ENERO AL 30 DE JUNIO DE 2021



Fecha: 03/08/2021

| CONCEPTO | 2021 | 2020 |
|---|---|---|
| **Flujos de Efectivo de las Actividades de Operación** | **54,838,384.28** | **149,488,073.51** |
| **Origen** | | |
| Impuestos | | |
| Cuotas y Aportaciones de Seguridad Social | | |
| Contribuciones de Mejoras | | |
| Derechos | | |
| Productos | | |
| Aprovechamientos | | |
| Ingresos por Venta de Bienes y Prestación de Servicios | | |
| Participaciones, Aportaciones, Convenios, Incentivos Derivados de la Colaboración Fiscal y Fondos Distintos de Aportaciones | | |
| Transferencias, Asignaciones, Subsidios y Subvenciones, y Pensiones y Jubilaciones | | |
| Otros Orígenes de Operación | 54,838,384.28 | 149,488,073.51 |
| Aplicación | 53,135,804.19 | 131,850,777.78 |
| **Servicios Personales** | **30,519,907.16** | **72,071,936.55** |
| Materiales y Suministros | 565,727.35 | 1,732,263.82 |
| Servicios Generales | 5,149,081.80 | 18,439,470.98 |
| Transferencias Internas y Asignaciones al Sector Público | | |
| Trasferencias al Resto del Sector Público | | |
| Subsidios y Subvenciones | 32,980.35 | 1,903,228.34 |
| Ayudas Sociales | 890,000.00 | 1,971,260.00 |
| Pensiones y Jubilaciones | | |
| Transferencias a Fideicomisos, Mandatos y Contratos Análogos | 15,953,252.50 | 34,625,631.97 |
| Transferencias a la Seguridad Social | | |
| Donativos | | |
| Transferencias al Exterior | | |
| Participaciones | | |
| Aportaciones | | |
| Convenios | | |
| Otras Aplicaciones de Operación | 24,855.03 | 1,106,986.12 |
| Flujos Netos de Efectivo de las Actividades de Operación | 1,702,580.09 | 17,637,295.73 |
| Flujos de Efectivo de las Actividades de Inversión | **352,096,201.95** | **3,518,227.85** |
| **Origen** | **348,842,744.90** | |
| **Bienes Inmuebles, Infraestructura y Construcciones en Proceso** | 2,563,848.35 | |
| Bienes Muebles | 689,608.70 | 3,518,227.85 |
| Otros Orígenes de Inversión | 352,482,865.32 | 75,319,116.81 |
| Aplicación | | **7,716,988.11** |
| **Bienes Inmuebles, Infraestructura y Construcciones en Proceso** | | 2,945,996.72 |
| Bienes Muebles | 352,482,865.32 | 64,656,131.98 |
| Otras Aplicaciones de Inversión | | |
| Flujos Netos de Efectivo de las Actividades de Inversión | (386,663.37) | (71,800,888.96) |
| Flujos de Efectivo de las Actividades de Financiamiento | **1,174,753.58** | **60,223,664.37** |
| **Origen** | | |
| **Endeudamiento Neto** | | |
| Interno | | |
| Externo | | |
| Otros Orígenes de Financiamiento | 1,174,753.58 | 60,223,664.37 |
| **Aplicación** | **6,128,295.67** | **5,578,711.02** |
| Servicios de la Deuda | | |
| Interno | | |
| Externo | | |
| Otras Aplicaciones de Financiamiento | 6,128,295.67 | 5,578,711.02 |
| **Flujos Netos de Efectivo por Actividades de Financiamiento** | **(4,953,542.09)** | **54,644,953.35** |
| **Incremento/Disminución Neta en el Efectivo y Equivalentes al Efectivo** | **(3,637,625.37)** | **481,360.12** |
| **Efectivo y Equivalentes al Efectivo al Inicio del Ejercicio** | **32,770,671.47** | **32,289,311.35** |
| **Efectivo y Equivalentes al Efectivo al Final del Ejercicio** | **29,133,046.10** | **32,770,671.47** |

**Lic. Carlos Alberto Salazar Estrada**

**Encargado de la Secretaría de Economía y del Trabajo**

**Dr. Julio Cesar González Caba**

**Jefe de la Unidad de Apoyo Administrativo**

**"Bajo protesta de decir verdad declaramos que los Estados Financieros y sus notas, son razonablemente correctos y son responsabilidad del emisor".**

# GOBIERNO CONSTITUCIONAL DEL ESTADO DE CHIAPAS

## SECRETARÍA DE ECONOMÍA Y DEL TRABAJO

### SISTEMA CONTABLE 2021

### ESTADO ANALITICO DEL ACTIVO



### DEL 01 DE ENERO AL 30 DE JUNIO DEL 2021

Fecha: 03/08/2021

| CONCEPTO | Saldo Inicial (SI) | Cargos del Período | Abonos del Período | Saldo Final (SF) | Variación del Período (SF - SI) |
|---|---|---|---|---|---|
| **ACTIVO** | **649,556,916.97** | **70,581,843.72** | **422,674,131.34** | **297,464,629.35** | **(352,092,287.62)** |
| **ACTIVO CIRCULANTE** | **33,631,761.13** | **64,422,079.32** | **68,667,983.33** | **29,385,857.12** | **(4,245,904.01)** |
| Efectivo y Equivalentes | 32,770,671.47 | 63,832,052.75 | 67,469,678.12 | 29,133,046.10 | (3,637,625.37) |
| Derechos a Recibir Efectivo o Equivalentes | 659,608.70 | 264,953.00 | 924,561.70 | | (659,608.70) |
| Derechos a Recibir Bienes o Servicios | | | | | |
| Inventarios | | | | | |
| Almacenes | 201,480.96 | 325,073.57 | 273,743.51 | 252,811.02 | 51,330.06 |
| Estimación por Pérdida o Deterioro de Activos Circulantes | | | | | |
| Otros Activos Circulantes | | | | | |
| **ACTIVO NO CIRCULANTE** | **615,925,155.84** | **6,159,764.40** | **354,006,148.01** | **268,078,772.23** | **(347,846,383.61)** |
| Inversiones Financieras a Largo Plazo | 111,273,593.34 | 2,815,028.10 | 706,007.92 | 113,382,613.52 | 2,109,020.18 |
| Derechos a Recibir Efectivo o Equivalentes a Largo Plazo | 4,922,056.80 | | | 4,922,056.80 | |
| Bienes Inmuebles, Infraestructura y Construcciones en Proceso | 410,574,573.13 | | 348,842,744.90 | 61,731,828.23 | (348,842,744.90) |
| Bienes Muebles | 59,053,791.86 | 30,000.00 | 2,593,848.35 | 56,489,943.51 | (2,563,848.35) |
| Activos Intangibles | 2,029,572.85 | | | 2,029,572.85 | |
| Depreciación, Deterioro y Amortización Acumulada de Bienes | (9,197,157.55) | 1,481,189.46 | | (7,715,968.09) | 1,481,189.46 |
| Activos Diferidos | 37,238,725.41 | 1,833,546.84 | 1,833,546.84 | 37,238,725.41 | |
| Estimación por Pérdida o Deterioro de Activos no Circulantes | | | | | |
| Otros Activos no Circulantes | 30,000.00 | | 30,000.00 | | (30,000.00) |

**Lic. Carlos Alberto Salazar Estrada**
**Encargado de la Secretaría de Economía y del Trabajo**

**Dr. Julio Cesar González Caba**
**Jefe de la Unidad de Apoyo Administrativo**

**"Bajo protesta de decir verdad declaramos que los Estados Financieros y sus notas, son razonablemente correctos y son responsabilidad del emisor".**

# GOBIERNO CONSTITUCIONAL DEL ESTADO DE CHIAPAS

## SECRETARÍA DE ECONOMÍA Y DEL TRABAJO

### SISTEMA CONTABLE 2021

### ESTADO ANALÍTICO DE LA DEUDA Y OTROS PASIVOS

### DEL 1o. DE ENERO AL 30 DE JUNIO DE 2021



Fecha: 03/08/2021

| DENONIMACIÓN DE LAS DEUDAS | MONEDA DE CONTRATACIÓN | INSTITUCIÓN O PAIS ACREEDOR | SALDO INICIAL DEL PERÍODO | SALDO FINAL DEL PERÍODO |
|---|---|---|---|---|
| **DEUDA PÚBLICA** | | | | |
| **Corto Plazo** | | | | |
| **Deuda Interna** | | | | |
| Instituciones de Crédito | | | | |
| BANCOMER, S.A. | Moneda Nacional | México | | |
| BANOBRAS, S.N.C. | Moneda Nacional | México | | |
| BANORTE, S.A. | Moneda Nacional | México | | |
| INTERACCIONES, S.A. | Moneda Nacional | México | | |
| SANTANDER, S.A. | Moneda Nacional | México | | |
| SCOTIABANK INVERLAT, S.A. | Moneda Nacional | México | | |
| Títulos y Valores | | | | |
| Arrendamientos Financieros | | | | |
| **Deuda Externa** | | | | |
| Organismos Financieros Internacionales | | | | |
| Deuda Bilateral | | | | |
| Titulos y Valores | | | | |
| Arrendamientos Financieros | | | | |
| ***Subtotal Corto Plazo*** | | | | |
| **Largo Plazo** | | | | |
| **Deuda Interna** | | | | |
| Instituciones de Crédito | | | | |
| BANCOMER, S.A. | Moneda Nacional | México | | |
| BANOBRAS, S.N.C. | Moneda Nacional | México | | |
| BANORTE, S.A. | Moneda Nacional | México | | |
| SANTANDER, S.A. | Moneda Nacional | México | | |
| Títulos y Valores | | | | |
| Arrendamientos Financieros | | | | |
| **Deuda Externa** | | | | |
| Organismos Financieros Internacionales | | | | |
| Deuda Bilateral | | | | |
| Titulos y Valores | | | | |
| Arrendamientos Financieros | | | | |
| ***Subtotal Largo Plazo*** | | | | |
| **Otros Pasivos** | Moneda Nacional | México | 101,810,706.32 | 96,857,164.23 |
| **Total Deuda y Otros Pasivos** | | | **101,810,706.32** | **96,857,164.23** |

**Lic. Carlos Alberto Salazar Estrada**
**Encargado de la Secretaría de Economía y del Trabajo**

**Dr. Julio Cesar González Caba**
**Jefe de la Unidad de Apoyo Administrativo**

**"Bajo protesta de decir verdad declaramos que los Estados Financieros y sus notas, son razonablemente correctos y son responsabilidad del emisor".**

**GOBIERNO CONSTITUCIONAL DEL ESTADO DE CHIAPAS**

**SECRETARÍA DE ECONOMÍA Y DEL TRABAJO**

**SISTEMA CONTABLE 2021**

**INFORME SOBRE PASIVOS CONTINGENTES**

**DEL 1o. DE ENERO AL 30 DE JUNIO DE 2021**



Fecha: 03/08/2021

De conformidad a las Principales Reglas de Registro y Valoración del Patrimonio (Elementos Generales), emitidas por el Consejo Nacional de Armonización Contable, publicadas en el capítulo reformado en el Diario Oficial de la Federación el 06 de octubre del 2014, los Pasivos Contingentes consideran:

a) Obligaciones surgidas a raíz de sucesos pasados, cuya existencia ha de ser confirmada sólo por la concurrencia, de uno o más eventos inciertos en el futuro que no están enteramente bajo el control del organismo público.

b) Una obligación presente a raíz de sucesos pasados, que no se ha reconocido contablemente porque no es viable que el ente público tenga que satisfacerla, o debido a que el importe de la obligación no puede ser cuantificado con la suficiente confiabilidad.

Al respecto, se informa que éste Organismo Público a esta fecha NO cuenta con Pasivos Contingentes significativos pendientes de pago, ya que estos se reconocen y se liquidan en el transcurso del ejercicio, en la vigencia del presupuesto.

**Lic. Carlos Alberto Salazar Estrada**
**Encargado de la Secretaría de Economía y del Trabajo**

**Dr. Julio Cesar González Caba**
**Jefe de la Unidad de Apoyo Administrativo**

De conformidad al artículo 46, fracción I, inciso e) y 49 de la Ley General de Contabilidad Gubernamental, así como, a la normatividad emitida por el Consejo Nacional de Armonización Contable, a continuación, se presentan las notas a los estados financieros del Nombre del Organismo Público, correspondiente al 30 de junio de 2021, con los siguientes apartados:

- Notas de Desglose,
- Notas de Memoria (Cuentas de Orden), y
- Notas de Gestión Administrativa.

Las cifras mostradas al 30 de junio de 2021, se presentan de conformidad a la estructura de información dictado por el Consejo Nacional de Armonización Contable, publicado en el Diario Oficial de la Federación el 6 de octubre de 2014, reforma del 27 de septiembre de 2018, y última reforma del 23 de diciembre de 2020.

## NOTAS DE DESGLOSE

## NOTAS AL ESTADO DE SITUACIÓN FINANCIERA

El Estado de Situación Financiera muestra la posición financiera de **Secretaría de Economía y del Trabajo**, valuados y elaborados de acuerdo con los Postulados Básicos de Contabilidad Gubernamental, Normas y Metodología para la Emisión de Información Financiera y Estructura de los Estados Financieros del Ente Público y Característica de sus Notas, emitidos por el Consejo Nacional de Armonización Contable (CONAC), el cual refleja los bienes y derechos que se clasifican en rubros de acuerdo a su disponibilidad de liquidez al igual que sus obligaciones o compromisos, agrupándolas con relación a su exigibilidad.

## ACTIVO

El activo se compone de los fondos, valores, derechos y bienes cuantificados en términos monetarios, de los cuales dispone la **Secretaría de Economía y del Trabajo**, para la operatividad y la prestación de servicios públicos, éste se integra como sigue:

### Circulante

### Efectivo y Equivalentes

El rubro de efectivo y equivalentes al 30 de junio de 2021, asciende a $ 29,133,046.10, el cual representa el 99.2 por ciento del total de activo circulante, se integra por la disponibilidad financiera para cubrir los compromisos de pagos a los diferentes proveedores, así como, pagos de impuestos y otras contribuciones; así también, para cubrir gastos menores y emergentes, mismos que se encuentran pendientes de ser reintegrados. También, se encuentran los depósitos en garantía por el servicio de telefonía celular transferidos por la extinta Secretaría del Trabajo; Así como, depósitos en garantía otorgados a Comisión Federal de Electricidad.

| CONCEPTO | 2021 | 2020 |
|---|---|---|
| **Efectivo** | $ 10,000.00 | $ 10,000.00 |
| **Bancos/Dependencias y Otros** | 2,757,065.46 | 4,332,377.66 |
| **Fondos con Afectación Específica** | 26,320,552.85 | 28,382,866.02 |
| **Depósitos de Fondos de Terceros en Garantía y/o Administración** | 45,427.79 | 45,427.79 |
| **Suma** | **$ 29,133,046.10** | **$ 32,770,671.47** |

| CONCEPTO | 2021 | 2020 |
|---|---|---|
| **Fondos con Afectación Específica** | | |
| Fondo General de Participaciones | 7,528,609.39 | 5,919,375.83 |
| Participación por Impuestos Especiales | 52,683.57 | 52,683.57 |
| Fondo de Fiscalización y Recaudación | 1,437,904.32 | 1,750,285.06 |
| Fondo de Compensación | 2,156,472.28 | 1,439,840.86 |
| ISR Participable Estatal | 759,530.51 | 0 |
| Fondo de Compensación de Repecos y Régimen Intermedio | 736,222.40 | 736,222.40 |
| Fiscalización | 570.43 | 570.43 |
| Otros Incentivos Económicos | 1,067,983.85 | 1,229,726.50 |
| Otros Subsidios | 38,504.43 | 38,504.43 |
| Ingresos no Gubernamentales | 433,019.76 | 433,019.76 |
| **Suma** | **$ 26,320,552.85** | **$ 28,382,866.02** |

## Almacenes

El rubro de almacenes al 30 de junio de 2021, asciende a $252,811.02 el cual representa el 0.8 por ciento del total del activo circulante, este rubro se integra por el registro de material en existencia al cierre del ejercicio anterior y al registro de la existencia de materiales en los almacenes generales de esta **Secretaría de Economía y del Trabajo** correspondiente a este ejercicio.

| CONCEPTO | 2021 | 2020 |
|---|---|---|
| **Almacenes** | | |
| Almacén de Materiales y Suministros de Consumo | $ 252,811.02 | $ 201,480.96 |
| **Suma** | **$ 252,811.02** | **$ 201,480.96** |

**No Circulante**

## Inversiones Financieras a Largo Plazo

Al 30 de junio de 2021, este rubro asciende a $113,382,613.52 el cual representa el 42.2 por ciento del total del activo no circulante, este rubro se integra por la adquisición de títulos y valores para el Fondo Chiapas; así como, por la operatividad de los fideicomisos destinados a otorgar apoyos en créditos y valores a diversos empresarios del sector artesanal en ejercicios anteriores con la finalidad de ser recuperados a largo plazo; integrado de la siguiente manera:
FOFOE: Otorgamiento y recuperación de créditos a empresarios comerciales y de servicios,
FOFESSA: Otorgamiento y recuperación de créditos a empresas del sector artesanal,
Fideicomiso para el Desarrollo Estratégico del Aeropuerto Internacional "Ángel Albino Corzo".
Fideicomiso para la Habilitación y Administración del Recinto Fiscalizado Estratégico Puerto Chiapas
FIPRECH: Fideicomiso para el Impulso de Programas Prioritarios en el Estado de Chiapas.

| CONCEPTO | 2021 | 2020 |
|---|---|---|
| **Títulos y Valores a Largo Plazo** | $ 34,020,000.00 | $ 34,020,000.00 |
| **Fideicomisos, Mandatos y Contratos Análogos** | 79,362,613.52 | 77,253,593.34 |
| **Suma** | **$ 113,382,613.52** | **$ 111,273,593.34** |

| CONCEPTO | 2021 | 2020 |
|---|---|---|
| **Títulos y Valores a Largo Plazo** | | |
| Adquisición de Acciones | $ 34,020,000.00 | $ 34,020,000.00 |
| **Suma** | **$ 34,020,000.00** | **$ 34,020,000.00** |

| CONCEPTO | 2021 | 2020 |
|---|---|---|
| **Fideicomisos, Mandatos y Contratos Análogos** | | |
| Fondo de Financiamiento para las Empresas de Solidaridad del Sector Artesanal (FOFESSA) | $ 3,726,768.48 | $ 3,668,880.67 |
| Fideicomiso para el Establecimiento del Parque Agroindustrial en el Estado de Chiapas (FIDEPAR) | 0 | 35,971.77 |
| Fondo de Fomento Económico Chiapas Solidario (FOFOE) | 16,679,408.67 | 15,808,308.16 |
| Fideicomiso para el Desarrollo Estratégico del Aeropuerto Internacional "Ángel Albino Corzo" | 608,827.44 | 602,599.54 |
| Fideicomiso para la Habilitación y Administración del Recinto Fiscalizado Estratégico Puerto Chiapas | 4,612,471.22 | 4,326,205.62 |
| Fideicomiso para el Impulso de Programas Prioritarios en el Estado de Chiapas (FIPRECH) | 53,725,137.71 | 52,811,627.58 |
| **Suma** | **$ 79,362,613.52** | **$ 77,253,593.34** |

## Derechos a Recibir Efectivo o Equivalentes a Largo Plazo

Este rubro al 30 de junio del 2021 asciende a $4,922,056.80, el cual representa el 1.8 por ciento del total del activo no circulante, este rubro se integra por deudores pendientes de recuperar de ejercicios anteriores, saldo por reintegrar de la Secretaría de Turismo por arrendamiento de elevador, Deudores sujetos a resolución judicial del ejercicio fiscal 2006, debido a fraude y falsificación de documentos, reclasificación de construcciones en proceso en bienes propios a deudores diversos ya que la obra del Observatorio de Trabajo Infantil y Adolecente del Estado de Chiapas (OTIACH) no fue concluida.

| CONCEPTO | | 2021 | 2020 |
|---|---|---|---|
| **Documentos por Cobrar a Largo Plazo** | | $ 7,633.60 | $ 7,633.60 |
| **Deudores Diversos a Largo Plazo** | | 4,914,423.20 | 4,914,423.20 |
| | **Suma** | **$ 4,922,056.80** | **$ 4,922,056.80** |

| CONCEPTO | | 2021 | 2020 |
|---|---|---|---|
| **Documentos por Cobrar a Largo Plazo** | | | |
| Secretaría de Turismo por Reintegrar | | $ 7,633.60 | $ 7,633.60 |
| | **Suma** | **$ 7,633.60** | **$ 7,633.60** |

| CONCEPTO | | 2021 | 2021 |
|---|---|---|---|
| **Deudores Diversos a Largo Plazo** | | | |
| Por Gastos a Comprobar | | $ 5,543.89 | $ 5,543.89 |
| Deudores Sujetos a Resolución Judicial | | 4,908,879.31 | 4,908,879.31 |
| | **Suma** | **$ 4,914,423.20** | **$ 4,914,423.20** |

## Bienes Inmuebles, Infraestructura y Construcciones en Proceso

Este rubro al 30 de junio del 2021, asciende a $61,731,828.23 el cual representa el 23.0 por ciento del total del activo no circulante, integrado por la adquisición efectuada en ejercicios anteriores con recursos presupuestales del terreno destinado para la construcción del Aeropuerto Internacional "Ángel Albino Corzo", Parque Industrial de Tuxtla Gutiérrez, Chiapas al Pie del Cañón, Delegación Estatal de Empleo, así también, por el registro de los bienes inmuebles propiedad de los fideicomisos sectorizados a esta Secretaría.

| CONCEPTO | 2021 | 2020 |
|---|---|---|
| **Bienes Inmuebles Infraestructura y Construcciones en Proceso** | | |
| Terrenos | $ 11,634,501.00 | $ 19,103,000.39 |
| Edificios no Habitacionales | 19,170,000.00 | 360,544,245.51 |
| Infraestructura | 6,751,708.62 | 6,751,708.62 |
| Construcciones en Proceso en Bienes Propios | 24,175,618.61 | 24,175,618.61 |
| **Suma** | **$ 61,731,828.23** | **$ 410,574,573.13** |

## Bienes Muebles

Este rubro representa los bienes muebles que son propiedad de la **Secretaría de Economía y del Trabajo,** como son: Mobiliario y Equipo de Administración, Mobiliario y Equipo Educacional y Recreativo, Equipo Instrumental Médico y de Laboratorio, Vehículos y Equipo de Transporte, Maquinaria, Otros Equipos y Herramientas, que aún se encuentran en buenas condiciones y que son básicos para la operatividad del mismo; los cuales fueron adquiridos con recursos presupuestales, así como, algunos fueron obtenidos mediante transferencias de otros organismos, en el periodo que se informa, así como, en ejercicios anteriores.
Al 30 de junio de 2021, este rubro asciende a $ 56,489,943.51, que representa el 21.1 por ciento del activo no circulante.

| CONCEPTO | 2021 | 2020 |
|---|---|---|
| **Mobiliario y Equipo de Administración** | $ 22,558,032.23 | $ 22,843,398.03 |
| **Mobiliario y Equipo Educacional y Recreativo** | 847,256.70 | 847,256.70 |
| **Equipo e Instrumental Médico y de Laboratorio** | 8,000.00 | 8,000.00 |
| **Vehículos y Equipo de Transporte** | 11,756,505.49 | 13,986,335.51 |
| **Maquinaria, Otros Equipos y Herramientas** | 21,320,149.09 | 21,368,801.62 |
| **Suma** | **$ 56,489,943.51** | **$ 59,053,791.86** |

## Activos Intangibles

Este rubro representa los activos intangibles que son propiedad de la **Secretaría de Economía y del Trabajo,** como son: software informático que consta de programas de control de cartera, proveniente del fideicomiso Fondo de Financiamiento para las Empresas de Solidaridad del Sector Artesanal de Chiapas (FOFESSA) y licencias de programas informáticos del fideicomiso Fondo de Fomento Económico (FOFOE), los cuales fueron adquiridos con recursos presupuestales, en ejercicios anteriores.

Al 30 de junio de 2021, este rubro asciende a $2,029,572.85 el cual representa el 0.8 por ciento del total del activo no circulante.

| CONCEPTO | 2021 | 2020 |
|---|---|---|
| **Software** | $ 2,019,797.85 | $ 1,527,493.85 |
| **Licencias** | 9,775.00 | 9,775.00 |
| **Suma** | **$ 2,029,572.85** | **$ 1,537,268.85** |

## Depreciación, Deterioro y Amortización Acumulada de Bienes

Este rubro representa la depreciación aplicada a los bienes tangibles que son propiedad de la **Secretaría de Economía y del Trabajo,** para lo cual se utilizó la guía de vida útil estimada y porcentajes de depreciación, de acuerdo a los procedimientos y a las normas establecidas para el ejercicio 2021.
Al periodo que se informa, este rubro asciende a $ (7,715,968.09) el cual representa una disminución del 2.9 por ciento del total del activo no circulante.

| CONCEPTO | 2021 | 2020 |
|---|---|---|
| **Depreciación Acumulada de Bienes Muebles** | $ (7,715,968.09) | $ (9,197,157.55) |
| **Suma** | **$ (7,715,968.09)** | **$ (9,197,157.55)** |

| CONCEPTO | MONTO DEL BIEN | DEPRECIACIÓN DEL EJERCICIO | DEPRECIACIÓN ACUMULADA | TASA APLICADA |
|---|---|---|---|---|
| **Mobiliario y Equipo de Administración** | $22,843,398.03 | $ 0 | $(2,913,943.25) | 10 y 33.3 % |
| **Mobiliario y Equipo Educacional y Recreativo** | $847,256.70 | 0 | $(343,358.09) | 20 y 33.3 % |
| **Vehículos y Equipo de Transporte** | $13,986,335.51 | 0 | $(2,729,730.31) | 20 % |
| **Maquinaria, Otros Equipos y Herramientas** | $21,368,801.62 | 0 | $(1,728,936.44) | 10 % |
| **Suma** | **$59,053,791.86** | **$ 0** | **$(7,715,968.04)** | |

## Activos Diferidos

Al 30 de junio de 2021, este rubro refleja un monto de $37,238,725.41 el cual representa el 14.0 por ciento del total del activo no circulante, Se encuentra integrado principalmente por los recursos otorgados para el pago de Nómina de Sueldos a Funcionarios y Empleados, 2% de I.S.N., pagos a proveedores y prestadores de servicios por transferencia de la extinta Secretaría del Trabajo, Arrendamientos del nivel 15 y 16 de la Torre, Chiapas, a nombre de la Sociedad Operadora de la Torre, Chiapas, S.A. DE .C.V. de los ejercicios 2011 y 2012, pago a Viajes Lido S.A. DE C.V., así como, por operaciones que están en proceso de regularización presupuestal y contable del periodo que se informa.

| CONCEPTO | 2021 | 2020 |
|---|---|---|
| **Estudios, Formulación y Evaluación de Proyectos** | $ 1,972,000.00 | $ 1,972,000.00 |
| **Otros Activos Diferidos** | 35,266,725.41 | 35,266,725.41 |
| **Suma** | **$ 37,238,725.41** | **$ 37,238,725.41** |

| CONCEPTO | 2021 | 2020 |
|---|---|---|
| **Estudios, Formulación y Evaluación de Proyectos** | | |
| Costo de Estudios de Preinversión | $ 1,972,000.00 | $ 1,972,000.00 |
| **Suma** | **$ 1,972,000.00** | **$ 1,972,000.00** |

| CONCEPTO | 2021 | 2020 |
|---|---|---|
| **Otros Activos Diferidos** | | |
| Saldos Recibidos | $ 1,810,232.42 | $ 1,810,232.42 |
| Ingresos Estatales | 30,233,969.64 | 30,233,969.64 |
| Fondo General de Participaciones | 2,704,031.19 | 2,704,031.19 |
| Fondo de Fiscalización y Recaudación | 145,726.75 | 145,726.75 |
| Fondo de Compensación | 1,955.93 | 1,955.93 |
| Fondo de Extracción de Hidrocarburos | 1,901.03 | 1,901.03 |
| Fondo de Compensación de Repecos y Régimen Intermedio | 37,728.16 | 37,728.16 |
| Otros Subsidios | 326,523.90 | 326,523.90 |
| Fondo de Inversión para las Entidades Federativas | 2,279.92 | 2,279.92 |
| Ingresos no Gubernamentales | 2,376.47 | 2,376.47 |
| **Suma** | **$ 35,266,725.41** | **$ 35,266,725.41** |

## PASIVO

Es el conjunto de cuentas que permite el registro de las obligaciones contraídas por la **Secretaría de Economía y del Trabajo**, para el desarrollo de sus funciones y la prestación de los servicios públicos. Al 30 de junio de 2021, los estados financieros reflejan principalmente pasivo circulante o corto plazo, es decir, aquellas obligaciones en que la exigibilidad de pago es menor a un año, así también, pasivo no circulante o a largo plazo que representa las obligaciones con vencimiento posterior a un año.

**Circulante**

### Cuentas por Pagar a Corto Plazo

Al 30 de junio de 2021, este rubro asciende a $2,995,101.85 el cual representa el 5.3 por ciento del total del pasivo circulante, se integra principalmente por las aportaciones patronales al IMSS e ISSTECH del ejercicio en curso.

Se integra también por los compromisos contraídos por la adquisición de bienes de consumo e inventariables, y por la contratación de servicios con proveedores, necesarios para el funcionamiento del organismo, las cuales se encuentran pendiente de pago.

Así también por el registro de Subsidios al personal de baja correspondiente a la partida 43909.- Subsidios por Otras Medidas Económicas.

Además, se integra por las retenciones y contribuciones a favor de terceros como son: 10 por ciento del I.S.R. por Arrendamiento y Honorarios, así como el 2 por ciento del Impuesto sobre Nóminas a prestadores de servicios y 6 por ciento adicional al Impuesto sobre Nóminas a prestadores de servicios, 0.5 por ciento de inspección y vigilancia, 1 por ciento de Obras y Servicios de Beneficio Social, 3 por ciento de aportaciones al Colegio de Ingenieros Civiles de Chiapas A.C. (CICCH) y otras retenciones a terceros, los cuales se encuentran pendientes de enterar.

También, se encuentran registrados los rendimientos bancarios, viáticos y los anticipos de ministraciones de ejercicios anteriores, mismos que se encuentran pendientes de regularizar, para ello se está llevando a cabo las gestiones correspondientes ante la Secretaría de Hacienda.

| CONCEPTO | VENCIMIENTO (DÍAS) | 2021 | 2020 |
|---|---|---|---|
| **Servicios Personales por Pagar a Corto Plazo** | ≤ 365 | $ 886,200.36 | $ 641,339.27 |
| **Proveedores por Pagar a Corto Plazo** | ≤ 365 | 1,953,390.55 | 5,439,286.06 |
| **Contratistas por Obras Publicas por Pagar a Corto Plazo** | ≤ 365 | 0 | 2,517,454.78 |
| **Transferencias Otorgadas por Pagar a Corto Plazo** | ≤ 365 | 570.43 | 570.43 |
| **Retenciones y Contribuciones por Pagar a Corto Plazo** | ≤ 365 | 99,812.87 | 184,820.75 |
| **Otras Cuentas por Pagar a Corto Plazo** | ≤ 365 | 55,127.64 | 95,065.14 |
| | **Suma** | **$ 2,995,101.85** | **$ 8,878,536.43** |

## Otros Pasivos a Corto Plazo

Al 30 de junio de 2021, este rubro asciende a $53,715,137.71 el cual representa el 94.7 por ciento del total del pasivo circulante y corresponde al traspaso de recursos al Fideicomiso para el Impulso de Programas Prioritarios en el Estado de Chiapas (FIPRECH).

| CONCEPTO | VENCIMIENTO (DÍAS) | 2021 | 2020 |
|---|---|---|---|
| **Otros Pasivos a Corto Plazo** | ≤ 365 | $ 53,715,947.47 | $ 52,791,627.58 |
| | **Suma** | **$ 53,100,947.47** | **$ 52,791,627.58** |

**No Circulante**

## Cuentas por Pagar a Largo Plazo

Este rubro asciende a $ 1,604,510.68 que representa el 4.0 por ciento del total del pasivo no circulante y refleja el registro de los compromisos contraídos a largo plazo, por la adquisición de bienes de consumo e inventariables, por la contratación de servicios con proveedores, y por otras deudas comerciales, así como, estimaciones por las obligaciones contraídas con contratistas por obra pública en bienes de dominio público y en bienes propios, las cuales se encuentran pendientes de liquidar al 30 de junio de 2021.

| CONCEPTO | VENCIMIENTO (DÍAS) | 2021 | 2020 |
|---|---|---|---|
| **Proveedores por Pagar a Largo Plazo** | > 365 | $ 1,604,510.68 | $ 1,604,510.68 |
| | **Suma** | **$ 1,604,510.68** | **$ 1,604,510.68** |

## Pasivos Diferidos a Largo Plazo

Al 30 de junio de 2021, este rubro asciende a $ 38,203,780.91 y representa el 95.2 por ciento del total del pasivo no circulante y corresponde principalmente por las prestaciones salariales como son: sueldos y salarios, aguinaldo devengado no pagado, así como, las aportaciones patronales al IMSS, ISSTECH e INFONAVIT.

Además, se integra por las retenciones y contribuciones a favor de terceros como son: 2 por ciento de impuestos sobre nóminas, 10 por ciento de I.S.R. por honorarios, 2 por ciento del Impuesto Sobre Nóminas a Prestadores de Servicios, I.S.S.S., I.S.R. y gastos funerarios.

También se encuentran registrados los abonos bancarios por aclarar, los rendimientos bancarios, los reintegros de recursos, así como, las ayudas sociales a personas y a instituciones de enseñanza y otras retenciones a terceros.

| CONCEPTO | VENCIMIENTO (DÍAS) | 2021 | 2020 |
|---|---|---|---|
| **Pasivos Diferidos a Largo Plazo** | > 365 | $ 38,203,780.91 | $ 38,203,627.59 |
| | **Suma** | **$ 38,203,780.91** | **$ 38,203,627.59** |

## Fondos y Bienes de Terceros en Garantía y/o Administración a Largo Plazo

Al 30 de junio de 2021, este rubro asciende a $ 8,311.15 y corresponde principalmente a las obligaciones con recursos ajenos, así como, por las retenciones y descuentos a favor de terceros correspondiente al periodo que se informa, así como, de ejercicios anteriores.

| CONCEPTO | NATURALEZA | 2021 | 2020 |
|---|---|---|---|
| **Fondos en Administración a Largo Plazo** | | | |
| **Obligaciones con Recursos Ajenos** | | | |
| Otras Cuentas | Acreedora | $ 8,311.15 | $ 2,082.11 |
| | **Suma** | **$ 8,311.15** | **$ 2,082.11** |

## Provisiones a Largo Plazo

Al 30 de junio de 2021, este rubro asciende a $ 330,321.93 y representa el 0.8 por ciento del total del pasivo no circulante y corresponde al pago pendiente de realizar por concepto de laudos a favor del C. Javier Emanuel Osorio Alemán expediente No. 590/B/2016.

| CONCEPTO | VENCIMIENTO (DÍAS) | 2021 | 2020 |
|---|---|---|---|
| **Provisiones a Largo Plazo** | > 365 | $ 330,321.93 | $ 330,321.93 |
| | **Suma** | **$ 330,321.93** | **$ 330,321.93** |

## NOTAS AL ESTADO DE ACTIVIDADES

El Estado de Actividades refleja el resultado entre el saldo total de los ingresos captados y el saldo total de los gastos incurridos por la **Secretaría de Economía y del Trabajo**, cuya diferencia positiva o negativa determina el ahorro o desahorro del 1 de enero al 30 de junio de 2021, sin considerar la inversión física en Bienes Muebles e Inmuebles, Infraestructura y Construcciones en Proceso. De esta forma el resultado durante este periodo refleja un ahorro por $ 1,702,580.09.

### Ingresos y Otros Beneficios

### Participaciones, Aportaciones, Convenios, Incentivos Derivados de la Colaboración Fiscal, Fondos Distintos de Aportaciones, Transferencias, Asignaciones, Subsidios y Subvenciones, y Pensiones y Jubilaciones

Al 31 de junio de 2021, este rubro está integrado por recursos presupuestales radicados a través de transferencias que la Secretaría de Hacienda realiza con base al presupuesto autorizado, para llevar a cabo las actividades de la **Secretaria de Economía y del Trabajo.**

| CONCEPTO | NATURALEZA | 2021 | 2020 |
|---|---|---|---|
| **Participaciones, Aportaciones, Convenios, Incentivos Derivados de la Colaboración Fiscal, Fondos Distintos de Aportaciones, Transferencias, Asignaciones, Subsidios y Subvenciones, y Pensiones y Jubilaciones** | | | |
| Transferencias, Asignaciones, Subsidios y Subvenciones, y Pensiones y Jubilaciones | Acreedora | $ 54,838,383.03 | $ 149,488,068.08 |
| | **Suma** | **$ 54,838,383.03** | **$ 149,488,068.08** |

**Otros Ingresos y Beneficios**

El rubro de Otros Ingresos y Beneficios, corresponden a ingresos obtenidos al 30 de junio de 2021, por concepto de ingresos por apertura de cuentas bancarias y por diferencias a favor en el pago de impuestos y facturas.

| CONCEPTO | NATURALEZA | 2021 | 2020 |
|---|---|---|---|
| **Otros Ingresos y Beneficios** | | | |
| Otros Ingresos y Beneficios Varios | Acreedora | $ 1.25 | $ 5.43 |
| **Total de Ingresos y Otros Beneficios** | | **$ 1.25** | **$ 5.43** |

**Gastos y Otras Pérdidas**

Los gastos y otras pérdidas lo integran todas las erogaciones realizadas en la operatividad al 30 de junio de 2021, principalmente en los capítulos 1000 Servicios Personales, 2000 Materiales y Suministros, 3000 Servicios Generales y 4000 Transferencias, Asignaciones, Subsidios y Otras Ayudas.

| CONCEPTO | 2021 | 2020 |
|---|---|---|
| **Gastos y Otras Pérdidas** | | |
| **Gastos de Funcionamiento** | | |
| Servicios Personales | $ 30,519,907.16 | $ 72,071,936.55 |
| Materiales y Suministros | 565,727.35 | 1,732,263.82 |
| Servicios Generales | 5,149,081.80 | 18,439,470.98 |
| **Transferencias, Asignaciones, Subsidios y Otras Ayudas** | | |
| Subsidios y Subvenciones | 32,980.35 | 1,903,228.34 |
| Ayudas Sociales | 890,000.00 | 1,971,260.00 |
| Transferencias a Fideicomisos, Mandatos y Contratos | 15,953,252.50 | 34,625,631.97 |

| | | |
|---|---|---|
| Análogos | | |
| **Otros Gastos y Pérdidas Extraordinarias** | 6,000.00 | |
| Otros Gastos | 24,855.03 | 1,106,986.12 |
| **Total de Gastos y Otras Pérdidas** | **$ 53,135,804.19** | **$ 131,850,777.78** |

Del total de los Gastos y Otras Pérdidas, se explican aquellas que en lo individual representan el 10 por ciento o más, de la totalidad de las mismas, el cual se integra de la siguiente manera: el importe de $ 30,519,907.16 correspondiente a pagos de sueldos y salarios del personal que labora en la **Secretaría de Economía y del Trabajo**, así como, el importe de $15,953,252.50 del capítulo 4000 Transferencias a Fideicomisos, Mandatos y Contratos Análogos, por concepto de trasferencia de recursos destinado al fondo PYME para el proyecto "Fondo de Garantía para MiPYMES" y transferencia de recursos para gastos operativos del fideicomiso Público de Inversión y Administración para la Habilitación del Recinto Fiscalizado Estratégico Puerto Chiapas.

Así mismo, derivado del análisis comparativo de los Gastos y Otras pérdidas al periodo que se informa, se explican las cuentas que representan una variación significativa en relación al ejercicio anterior, integrado por: **Servicios Personales** con un decremento de $41,552,029.39 que corresponde a pagos de sueldos y salarios al personal que labora en la Secretaría de Economía, **Servicios Generales** con un decremento de $13,290,389.18 que corresponde a pagos de servicios contraídos por esta Secretaría de Economía y del Trabajo como son servicios de agua potable, servicio de energía eléctrica, teléfono, servicio de limpieza de las oficinas, servicio por mantenimiento de inmuebles y mantenimiento de vehículos oficiales, arrendamiento del inmueble que sirve como bodega de esta secretaría, servicios financieros y bancarios, servicio de traslado y viáticos al personal de esta secretaría, **Transferencias a Fideicomisos, Mandatos y Contratos Análogos** con un decremento de $ 18,672,379.47 que corresponde a la transferencia de recursos al Fideicomiso Público de Inversión y Administración para la Habilitación y Administración del Recinto Fiscalizado Estratégico Puerto Chiapas y transferencia de recursos para el proyecto "Fondo de Garantia para MIPyMES".

## NOTAS AL ESTADO DE VARIACIÓN EN LA HACIENDA PÚBLICA

La Hacienda Pública representa el importe de los bienes y derechos que son propiedad de la **Secretaría de Economía y del Trabajo**, dicho importe es modificado principalmente por el resultado positivo obtenido al 30 de junio de 2021, el cual asciende a $ 1,702,580.09.

El Estado de Variación en la Hacienda Pública muestra las modificaciones o cambios realizados en la Hacienda Pública, dichas variaciones representan las adquisiciones de bienes muebles e inmuebles consideradas como inversión, así como, la disponibilidad para la continuidad de obras en proceso, de la misma manera, es afectado por el resultado derivado del registro de operaciones de ejercicios anteriores por reintegros, depuración contable, devoluciones, transferencias de saldos de programas y de fideicomisos no recuperables, regularización de saldos, donaciones, y por la aplicación de los ADEFAS; a la fecha que se informa, la Hacienda Pública refleja un saldo de $ 200,607,465.12.

Así también, es modificado por el aumento o disminución al patrimonio, derivado del registro de movimientos realizados durante el periodo que se informa. A la fecha que se informa la modificación neta negativa al patrimonio es de $ 347,138,745.53.

| CONCEPTO | 2021 | 2020 |
|---|---|---|
| **Patrimonio Contribuido** | | |
| Donaciones de Capital | $ 1,156,371.04 | $ 1,156,371.04 |
| **Patrimonio Generado** | | |
| Resultados del Ejercicio (Ahorro/Desahorro) | 1,702,580.09 | 17,637,295.73 |
| Resultados de Ejercicios Anteriores | 197,748,513.99 | 528,952,543.88 |
| **Suma** | **$ 200,607,465.12** | **$ 547,746,210.65** |

**Patrimonio Contribuido**

*Donaciones de Capital*

El importe de $1,156,371.04, se integra por las donaciones recibidas por concepto de mobiliario y equipo de administración procedentes del extinto "Fideicomiso para Apoyar la Instalación de Empresas en el Parque Agroindustrial al Pie del Cañón (FIPAAC)" que fueron dados de baja por concepto de deterioro en la cuenta correspondiente a Bienes Muebles.

| CONCEPTO | NATURALEZA | 2021 | 2020 |
|---|---|---|---|
| **Patrimonio Contribuido** | | | |
| Donaciones de Capital | Acreedora | $ 1,156,371.04 | $ 1,156,371.04 |
| | **Suma** | **$ 1,156,371.04** | **$ 1,156,371.04** |

**Patrimonio Generado**

*Resultados del Ejercicio (Ahorro/Desahorro)*

El resultado positivo obtenido al periodo que se informa asciende a $1,702,580.09 y representa las adquisiciones de bienes muebles consideradas como inversión, así como la disponibilidad financiera para cubrir gastos de operación y/o inversión.

| CONCEPTO | PROCEDENCIA | 2021 | 2020 |
|---|---|---|---|
| **Patrimonio Generado** | | | |
| Resultados del Ejercicio (Ahorro/Desahorro) | Ingresos y Otros Beneficios menos Gastos y Otras Pérdidas | $ 1,702,580.09 | $ 5,138,316.26 |
| | **Suma** | **$ 1,702,580.09** | **$ 5,138,316.26** |

*Resultados de Ejercicios Anteriores*

Este rubro se integra principalmente por saldos de años anteriores, así como, por el traspaso del resultado del ejercicio anterior, efectuado al inicio del presente ejercicio; también se incluyen, aquellos movimientos

realizados en el periodo que se informa por concepto de: transferencias de bienes muebles e inmuebles a otras dependencias u organismos públicos, bajas de activos por encontrarse defectuosos e inservibles y por actas circunstanciadas de hechos, así como, reintegros de años anteriores y depuración de saldos.

| CONCEPTO | PROCEDENCIA | 2021 | 2020 |
|---|---|---|---|
| **Patrimonio Generado** | | | |
| Resultados de Ejercicios Anteriores | Traspaso de Saldos, Transferencias, Bajas de Bienes, Reintegros, y Depuración Contable. | $ 42,414,019.79 | $ 37,780,210.50 |
| | **Suma** | **$ 42,414,019.79** | **$ 37,780,210.50** |

## NOTAS AL ESTADO DE FLUJOS DE EFECTIVO

### Efectivo y Equivalentes

El análisis de los saldos inicial y final que figuran en la última parte del Estado de Flujos de Efectivo en la cuenta de efectivo y equivalentes es como sigue:

| CONCEPTO | 2021 | 2020 |
|---|---|---|
| Efectivo | $ 10,000.00 | $ 10,000.00 |
| Bancos/Dependencias y Otros | 2,757,065.46 | 4,332,377.66 |
| Fondos con Afectación Específica | 26,320,552.85 | 28,382,866.02 |
| Depósitos de Terceros en Garantía y/o Administración | 45,427.79 | 45,427.79 |
| **Total de Efectivo y Equivalentes** | **$ 29,133,046.10** | **$ 32,770,671.47** |

Al 30 de junio de 2021, no se realizaron adquisiciones de bienes muebles e inmuebles.

A continuación, se presenta la Conciliación de los Flujos de Efectivo Netos de las Actividades de Operación y saldos de Resultados del Ejercicio (Ahorro/Desahorro):

| CONCEPTO | 2021 | 2020 |
|---|---|---|
| **Ahorro/Desahorro antes de Rubros Extraordinarios** | $ 1,727,435.12 | $ 18,744,281.85 |
| Disminución de Bienes por Pérdida, Obsolescencia y Deterioro | 0 | 0 |
| Gastos de Ejercicios Anteriores | 0 | 153,946.13 |
| Perdidas por Responsabilidades | 0 | 0 |

| | | |
|---|---|---|
| Otros Gastos Varios | 24,855.03 | 953,039.99 |
| **Flujos de Efectivo Netos de las Actividades de Operación** | **$ 1,702,580.09** | **$ 17,637,295.73** |

| CONCILIACIÓN ENTRE LOS INGRESOS PRESUPUESTARIOS Y CONTABLES CORRESPONDIENTE DEL 1 DE ENERO AL 30 DE JUNIO DE 2021 ( Pesos) | |
|---|---|
| **Total de Ingresos Presupuestarios** | **$ 54,838,383.03** |
| **Más Ingresos Contables No Presupuestarios** | **1.25** |
| Ingresos Financieros | |
| Incremento por Variación de Inventarios | |
| Disminución del Exceso de Estimaciones por Pérdida o Deterioro u | |
| Obsolescencia | |
| Disminución del Exceso de Provisiones | |
| Otros ingresos y Beneficios Varios | 1.25 |
| Otros Ingresos Contables no Presupuestarios | |
| **Menos Ingresos Presupuestarios No Contables** | **0** |
| Aprovechamientos Patrimoniales | |
| Ingresos Derivados de Financiamientos | |
| Otros ingresos Presupuestarios no Contables | |
| **Total de Ingresos Contables** | **$ 54,838,384.28** |

| CONCILIACIÓN ENTRE LOS EGRESOS PRESUPUESTARIOS Y LOS GASTOS CONTABLES CORRESPONDIENTE DEL 1 DE ENERO AL 30 DE JUNIO DE 2021 ( Pesos ) | |
|---|---|
| **Total de Egresos Presupuestarios** | **$53,327,502.87** |
| **Menos Egresos Presupuestarios No Contables** | **0** |
| Materias Primas y Materiales de Producción y Comercialización | |
| Materiales y Suministros | 191,698.68 |
| Mobiliario y Equipo de Administración | |
| Mobiliario y Equipo Educacional y Recreativo | |
| Equipo e Instrumental Médico y de Laboratorio | |
| Vehículos y Equipo de Transporte | |
| Equipo de Defensa y Seguridad | |
| Maquinaria, Otros Equipos y Herramientas | |
| Activos Biológicos | |
| Bienes Inmuebles | |
| Activos Intangibles | |
| Obra Pública en Bienes de Dominio Público | |
| Obra Pública en Bienes Propios | |
| Acciones y Participaciones de Capital | |
| Compra de Títulos y Valores | |
| Concesión de Préstamos | |
| Inversiones en Fideicomisos, Mandatos y Otros Análogos | |
| Provisiones para Contingencias y Otras Erogaciones Especiales | |
| Amortización de la Deuda Pública | |
| Adeudos de Ejercicios Fiscales Anteriores (ADEFAS) | |
| Otros Egresos Presupuestarios No Contables | |
| **Más Gastos Contables No Presupuestarios** | **0** |
| Estimaciones, Depreciaciones, Deterioros, Obsolescencia y Amortizaciones | |
| Provisiones | |
| Disminución de Inventarios | |
| Aumento por Insuficiencia de Estimaciones por Pérdida o Deterioro u Obsolescencia | |
| Aumento por Insuficiencia de Provisiones | |
| Otros Gastos | |
| Otros Gastos Contables No Presupuestarios | |
| **Total de Gastos Contables** | **$ 53,135,804.19** |

## NOTAS DE MEMORIA (CUENTAS DE ORDEN)

Las cuentas de orden se utilizan para registrar los movimientos de valores que no afecten o modifiquen el balance de la **Secretaría de Economía y del Trabajo**, sin embargo, su incorporación en libros es necesaria con fines de recordatorio contable, de control y en general sobre los aspectos administrativos, o bien, para consignar sus derechos o responsabilidades contingentes que puedan, o no, presentarse en el futuro.

Al 30 de junio de 2021, las cuentas que se manejan para efectos de estas Notas son las siguientes:

- **Contables**: Refleja las emisión de obligaciones al 30 de junio de 2021:

| CONCEPTO | 2021 |
|---|---|
| **Cuentas de Orden Contables** | **$ 0** |
| **Contables** | **0** |
| Valores | |
| Emisión de Obligaciones | 0 |
| Avales y Garantías | |
| Juicios | |
| Contratos para Inversión Mediante Proyectos para Prestación de Servicios (PPS) y Similares | |
| Bienes en Concesionados o en Comodato | |

- **Presupuestarias:**
  - **Cuentas de Ingresos:** Las cuentas presupuestarias de ingresos que se utilizan son: Ley de Ingresos Estimada, Ley de Ingresos por Ejecutar, Modificaciones a la Ley de Ingresos Estimada, Ley de Ingresos Devengada, Ley de Ingresos Recaudada a continuación se presenta el total del presupuesto de la **Secretaría de Economía y del Trabajo.**
  - **Cuentas de Egresos:** Las cuentas presupuestarias de egresos que se utilizan son: Presupuesto de Egresos Aprobado, Modificaciones al Presupuesto de Egresos Aprobado, Presupuesto de Egresos por Ejercer, Presupuesto de Egresos Comprometido, Presupuesto de Egresos Devengado, Presupuesto de Egresos Ejercido y Presupuesto de Egresos Pagado, a continuación se presenta el total del presupuesto de la **Secretaría de Economía y del Trabajo.**

| CONCEPTO | 2021 |
|---|---|
| **Cuentas de Orden Presupuestarias** | |
| **Cuentas de Ingresos** | |
| Ley de Ingresos Estimada | 0 |
| Ley de Ingresos por Ejecutar | 0 |
| Modificaciones a la Ley de Ingresos Estimada | 0 |
| Ley de Ingresos Devengada | 0 |
| Ley de Ingresos Recaudada | 0 |
| **Cuentas de Egresos** | |
| Presupuesto de Egresos Aprobado | 97,926,347.20 |
| Modificaciones al Presupuesto de Egresos Aprobado | 36,276,942.08 |
| Presupuesto de Egresos por Ejercer | 80,811,991.30 |
| Presupuesto de Egresos Comprometido | 63,795.11 |
| Presupuesto de Egresos Devengado | 254,810.23 |
| Presupuesto de Egresos Ejercido | 1,655,498.59 |
| Presupuesto de Egresos Pagado | 51,417,194.05 |

## NOTAS DE GESTIÓN ADMINISTRATIVA

### 1.- Introducción

La **Secretaría de Economía y del Trabajo**; es un organismo auxiliar del Ejecutivo Estatal, que tiene a su cargo el despacho de los asuntos que encomienda la ley orgánica de la Administración Pública del Estado de Chiapas.

La Secretaría de Economía y del Trabajo es la instancia facultada para establecer y dirigir las políticas en materia de economía de la administración pública estatal, de conformidad con los objetivos, metas y lineamientos que determine el titular del poder ejecutivo.

MISIÓN
Fortalecer el desarrollo económico del estado a través de la atracción de capitales en sectores estratégicos; impulsar el mercado interno y las exportaciones; apoyar e impulsar a emprendedores y fortalecer la competitividad de las empresas; generar las condiciones necesarias para el desarrollo logístico e industrial del estado; instrumentar las estrategias para incorporar la población desocupada al mercado laboral con una vinculación de calidad; promocionar el desarrollo de relaciones laborales armónicas, basadas en el respeto al marco laboral vigente a fin de que lo anterior posibilite un sector económico y laboral competitivo que permita mejorar las condiciones de vida de los chiapanecos.

VISIÓN
Ser modelo de competitividad y desarrollo económico a nivel nacional e internacional mediante la generación de las condiciones necesarias para el equilibrio e impulso de la estructura productiva del estado

que permita la incorporación de más chiapanecos a un trabajo decente y digno respetando los derechos de los trabajadores y empleadores, impulsando una cultura innovadora y de formalidad con empresas productivas y competitivas que posibilite un crecimiento sostenido, sostenible y con equidad.

## 2.- Panorama Económico y Financiero

La situación económica y financiera de la **Secretaría de Economía y del Trabajo** fue aceptable durante el ejercicio; debido a que fueron tomados en cuenta todos los lineamientos y normas emitidos por el Consejo Nacional de Armonización Contable (CONAC), y los recursos ministrados por la Secretaría de Hacienda fueron presupuestados y erogados de manera adecuada tanto presupuestal, contable y financiera.

## 3.- Autorización e Historia

### *a) Fecha de Creación*

Se crea la Secretaría de Economía a través del Decreto No.319, publicado en el Periódico Oficial No.057, Segunda Sección, Tomo III, de fecha 07 de Noviembre de 2007.

### *b) Principales Cambios en su Estructura*

A través del Decreto No. 019, publicado en el Periódico Oficial No. 132 Segunda Sección, Tomo III, de fecha 24 de Diciembre de 2008, mediante el cual los recursos humanos, materiales y financieros, además de los compromisos y procedimientos contraídos por la Secretaría de Turismo y Proyectos Estratégicos, así como las atribuciones y referencias que otras leyes le asignen en materia de corredores comerciales, comercio y fomento económico, fueron transferidos, asumidos y conferidos a la Secretaría de Economía.

Derivado de las reformas a la Ley Orgánica de la Administración Pública del Estado de Chiapas, mediante Dictamen No. SH/025/2009, de fecha 16 de Enero de 2009, se autorizó la reestructuración orgánica de la Secretaría de Economía, con vigencia a partir del 01 de Enero de 2009, la cual considera su cambio de sede, de la ciudad de Tapachula de Córdova y Ordoñez, Chiapas, a la ciudad de Tuxtla Gutiérrez, Chiapas, así como el cambio de denominación de la ahora Subsecretaria de Industrialización y Promoción de Inversiones de esta Secretaría y la incorporación de la Subsecretaría de Micro, Pequeñas, Medianas y Grandes Empresas proveniente de la Secretaría de Turismo.

Mediante Periódico Oficial No. 346, Cuarta Sección, Tomo III, de fecha 30 de Septiembre de 2011, a través del Decreto No. 046, se reforman, adicionan y derogan diversas disposiciones de la Ley Orgánica de la Administración Pública del Estado de Chiapas, en el que adicionan atribuciones a la Secretaría de Economía, en materia de Energía Eléctrica.

Con fecha 22 de Agosto de 2012, mediante el Periódico Oficial No. 384, Tomo III, Publicación No. 3408-A-2012, se emite el decreto por el que se crea la Comisión Estatal de Mejora Regulatoria, como Órgano Desconcentrado de la Secretaría de Economía, por lo que los recursos humanos, materiales y financieros, de la Subsecretaria de Mejora Regulatoria, serán transferidos al nuevo Organismo Público. Derivado de ello, se emitió el Dictamen Técnico No. SH/SUBA/DGRH/DEO/175/2012, de fecha 20 de Septiembre de 2012, en el que se cancela la Subsecretaría de Mejora Regulatoria con sus Órganos Administrativos y se crea la Comisión Estatal de Mejora Regulatoria.

Mediante Periódico Oficial No. 414 de fecha 08 de Diciembre del 2018, a través del Decreto No. 20, se describen de manera específica algunos de los cambios particulares que se consideran en la Ley, siguiendo el orden en el que se presenta la organización e integración de la Administración Pública estatal centralizada, reorganización y reingeniería administrativa, por lo cual la Secretaría del Trabajo se fusiona con la Secretaría de Economía, procurando con ello, dar mayor énfasis a las funciones de promoción del empleo, uno de los ejes rectores de las políticas implementadas por el Presidente de la Republica, y detonar el desarrollo económico integral del Estado.

**4.- Organización y Objeto Social**

***a) Objeto Social***

La **Secretaría de Economía y del Trabajo,** es responsable de integrar y difundir con oportunidad las acciones y hechos de interés social, económico y político de la gestión gubernamental.

***b) Principal Actividad***

- Fomentar la instalación y consolidación de empresas.
- La promoción del Estado ante inversionistas nacionales e internacionales.
- El otorgamiento de incentivos y apoyo logístico.
- Comercializar y posicionar productos chiapanecos en los mercados regionales, nacionales e internacionales, a través de la promoción.
- Asistencia técnica y la mejora de sus procesos de comercialización.
- Promover e impulsar la instalación del programa de mejora regulatoria.
- Apoyar y orientar a empresarios y emprendedores para la apertura rápida de empresas, a través de la simplificación administrativa.
- Fomentar el desarrollo de las regiones.

***c) Ejercicio Fiscal***

Ejercicio 2021

***d) Régimen Jurídico***

**La Secretaría de Economía y del Trabajo;** está registrada ante el Servicio de Administración Tributaria como persona moral con fines no lucrativos, cuya actividad económica es la administración pública estatal en general, y sus obligaciones son las siguientes:

- Presentar la declaración y pago provisional mensual de retenciones de impuestos sobre la renta (ISR), y sueldos y salarios.
- Presentar la declaración anual donde se informe sobre las retenciones de los trabajadores que recibieron sueldos y salarios, y trabajadores asimilados a salarios.
- Presentar declaración informativa anual de subsidio al empleo.

***e) Consideraciones Fiscales del Ente***

**La Secretaría de Economía y del Trabajo,** se ubica dentro de las personas morales a que se refiere el artículo 95 y 102 de la LISR, pero tiene otras obligaciones como:

- *Presentar la declaración y pago provisional de retenciones de ISR por Sueldos y Salarios*
- *INFONAVIT*
- *IMSS*
- *2% Impuesto Sobre Nóminas*
- *10% de ISR por Arrendamientos de Inmuebles*
- *2% Impuesto Sobre Nóminas a prestadores de servicios*

### *f) Estructura Organizacional Básica*

Secretaría de Economía y del Trabajo

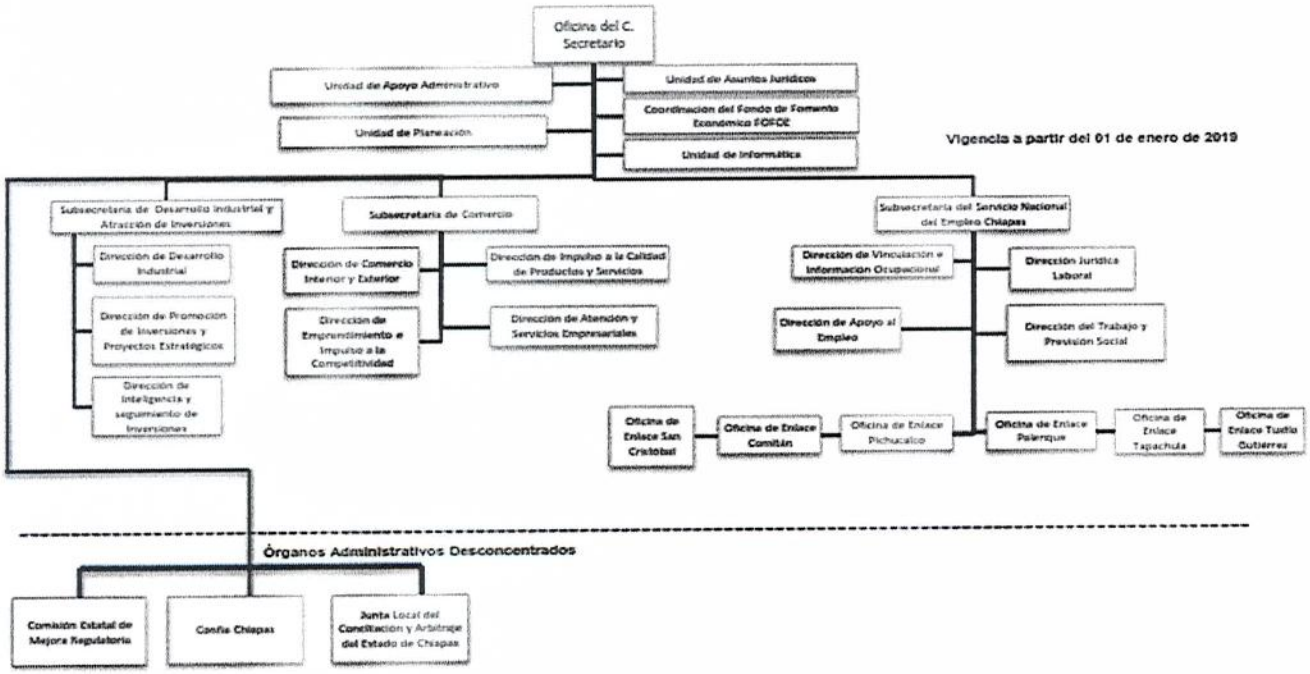


### *g) Fideicomisos, Mandatos y Análogos de los cuales es Fideicomitente o Fideicomisario*

- Fideicomiso para el Desarrollo Estratégico del Aeropuerto Internacional "Ángel Albino Corzo"
- Fideicomiso para la Habilitación y Administración del Recinto Fiscalizado Estratégico Puerto Chiapas
- Fondo de Fomento Económico Chiapas Solidario "FOFOE"
- Fideicomiso para el Establecimiento de Parques Agroindustriales en el Estado de Chiapas "FIDEPAR"
- Fondo de Financiamiento para las Empresas de Solidaridad del Sector Artesanal "FOFESSA".
- Fideicomiso para el Impulso de Programas Prioritarios en el Estado de Chiapas "FIPRECH"

## 5.- Bases de Preparación de los Estados Financieros

Para llevar a cabo la preparación de los Estados Financieros del presente ejercicio se consideró lo siguiente:

a) Si se ha observado la normatividad emitida por el CONAC y las disposiciones legales aplicables.

Se ha observado en cierta medida la Normatividad emitida por el CONAC y la Ley General de Contabilidad Gubernamental (LGCG), para la emisión de los estados financieros.

b) La normatividad aplicada para el reconocimiento, valuación y revelación de los diferentes rubros de la información financiera, así como las bases de medición utilizadas para la elaboración de los estados financieros; por ejemplo: costo histórico, valor de realización, valor razonable, valor de recuperación o cualquier otro método empleado y los criterios de aplicación de los mismos.

Todas las cuentas que afectan económicamente a la **Secretaría de Economía y del Trabajo**, están cuantificados en términos monetarios y se registran al costo histórico. El costo histórico de las operaciones corresponde al monto erogado para su adquisición conforme a la documentación contable original justificativa y comprobatoria.

c) Postulados básicos.
Las bases de preparación de los estados financieros de la **Secretaría de Economía y del Trabajo**, aplican los postulados básicos siguientes:

1.- Sustancia Económica
2.- Entes Públicos
3.- Existencia Permanente
4.- Revelación Suficiente
5.- Importancia Relativa
6.- Registro e Integración Presupuestaria
7.- Consolidación de la Información Financiera
8.- Devengo Contable
9.- Valuación
10.- Dualidad Económica
11.- Consistencia

d) Normatividad supletoria, se aplica la Normatividad Contable Vigente del Estado de Chiapas para la elaboración de los estados financieros.

e) Para las Entidades que por primera vez estén implementando la base devengado de acuerdo a la Ley de Contabilidad; deberán considerar políticas de reconocimientos, plan de implementación, presentar los últimos estados financieros con la Normatividad anteriormente utilizada. (No Aplica)

## 6.- Políticas de Contabilidad Significativas

Reclasificaciones:
Las reclasificaciones registradas al periodo que se informa se generan principalmente por el registro de la cuenta 1113 a la cuenta 1115, por corrección de cuentas derivado del pago de servicio de energía eléctrica a Comisión Federal de Electricidad, de la cuenta 1279 a nivel SSubcuenta por corresponder al ejercicio 2020 el registro de saldos del capítulo 1000.- Servicios Personales, de la cuenta 1115 a nivel SSubcuenta por corrección del proyecto para el pago de cuotas al IMSS del ejercicio 2020, de la cuenta 1115 a la cuenta 2111 por pago anticipado de cuotas al ISSTECH.

Depuración y cancelación de saldos:
La Secretaría de Economía y del Trabajo en la depuración contable se apega a la normatividad contable vigente, en relación a los activos (bienes muebles e inmuebles) se lleva a cabo la conciliación entre el inventario físico y los registros contables, se analiza también la situación en que se encuentran los saldos reflejados de años anteriores y cuales son susceptibles de ser depurados por incobrabilidad, antigüedad de saldos, resolución judicial, adeudo pagado o por incosteabilidad de cobro, con la finalidad de actualizar los estados financieros de esta dependencia.

## 7.- Posición en Moneda Extranjera y Protección por Riesgo Cambiario

(No Aplica)

## 8.- Reporte Analítico del Activo

El estado analítico del activo, muestra la variación entre el saldo final y el saldo inicial del periodo. Al 30 de junio de 2021, se reporta una variación negativa de $ 8,475,008.56, el cual es menor en comparación al ejercicio 2020.

La variación que presenta el activo, se integra de la siguiente manera:

a) La variación negativa por $ 3,637,625.37, del rubro efectivo y equivalentes se debe al pago de fondo revolvente otorgados a la Unidad de Apoyo Administrativo, pagos centralizados; así como, el saldo para cubrir compromisos contraídos por esta Secretaría.
b) La variación negativa por $659,608.70, del rubro derechos a recibir efectivo o equivalentes se debe al depósito indebido a la cuenta No. 1090023645 mismo que fue reintegrado a la Secretaría de Hacienda, entregado con recibo oficial No. 273469.
c) La variacion positiva por $51,330.06 del rubro almacenes se debe al registro de materiales de consumo y suministros en existencia al cierre del ejercicio anterior; Así como, el registro del material en existencia en los almacenes de esta Secretaria de Economía y del Trabajo.
d) La variación positiva por $2,109,020.18 del rubro inversiones financieras a largo plazo se debe al aumento del capital de los fideicomisos Fondo de Fomento Económico Chiapas Solidario (FOFOE), Fideicomiso para el Desarrollo Estratégico del Aeropuerto Internacional "Ángel Albino Corzo", Fondo de Financiamiento para las Empresas del Sector Artesanal de Chiapas (FOFESSA), Fideicomiso para la Habilitación y Administración del Recinto Fiscalizado Estratégico "Puerto Chiapas", Fideicomiso para el Impulso de Programas Prioritarios en el Estado de Chiapas "FIPRECH", que se

encuentran sectorizados a la Secretaría de Economía y del Trabajo y disminución de capital del Fideicomiso para el Establecimiento de Parques Agroindustriales en el Estado de Chiapas.

e) La variación negativa por $348,842,744.90 del rubro bienes inmuebles, infraestructura y construcciones en proceso se debe a la trasferencia de bienes a Gubernatura.

f) La variación negativa por $2,563,848.35 del rubro bienes muebles se debe a la transferencia de saldos de la cuenta 1244.- vehículos y equipo de transporte a Gubernatura.

g) La variación positiva por $1,481,189.46 del rubro depreciación, deterioro y amortización acumulada de bienes, se debe a la trasferencia de saldos por depreciación de vehículos que fueron transferidos a Gubernatura.

h) La variación negativa por $30,000.00 del rubro otros activos no circulantes se debe al registro del vehículo marca VW tipo sedan modelo 2000, No. de serie 3VWS1A1BXM903760, placas DMV-152-C, a la cuenta 1244.- Vehículos y Equipo de Transporte, derivado de que no se renovó el contrato de comodato con la Secretaría de Hacienda Federal.

| CONCEPTO | SALDO INICIAL | CARGOS DEL PERIODO | ABONOS DEL PERIODO | SALDO FINAL | VARIACIÓN DEL PERIODO |
|---|---|---|---|---|---|
| **ACTIVO** | **649,556,916.97** | **70,581,843.72** | **422,674,131.34** | **297,464,629.35** | **(352,092,287.62)** |
| **Activo Circulante** | **33,631,761.13** | **64,422,079.32** | **68,667,983.33** | **29,385,857.12** | **(4,245,904.01)** |
| Efectivo y Equivalentes | 32,770,671.47 | 63,832,052.75 | 67,469,678.12 | 29,133,046.10 | (3,637,625.37) |
| Derechos a Recibir Efectivo o Equivalentes | 659,608.70 | 264,953.00 | 924,561.70 | | (659,608.70) |
| Derechos a Recibir Bienes o Servicios | | | | | |
| Inventarios | | | | | |
| Almacenes | 201,480.96 | 325,073.57 | 273,743.51 | 252,811.02 | 51,330.06 |
| **Activo No Circulante** | **615,925,155.84** | **6,159,764.40** | **354,006,148.01** | **268,078,772.23** | **(347,846,383.61)** |
| Inversiones Financieras a Largo Plazo | 111,273,593.34 | 2,815,028.10 | 706,007.92 | 113,382,613.52 | 2,109,020.18 |
| Derechos a Recibir Efectivo o Equivalentes a Largo Plazo | 4,922,056.80 | | | 4,922,056.80 | |
| Bienes Inmuebles, Infraestructura y Construcciones en Proceso | 410,574,573.13 | | 348,842,744.90 | 61,731,828.23 | (348,842,744.90) |
| Bienes Muebles | 59,053,791.86 | 30,000.00 | 2,593,848.35 | 56,489,943.51 | (2,563,848.35) |
| Activos Intangibles | 2,029,572.85 | | | 2,029,572.85 | |
| Depreciación, Deterioro y Amortización Acumulada de Bienes | (9,197,157.55) | 1,481,189.46 | | (7,715,968.09) | 1,481,189.46 |
| Activos Diferidos | 37,238,725.41 | 1,833,546.84 | 1,833,546.84 | 37,238,725.41 | |
| Otros Activos no Circulantes | 30,000.00 | | 30,000.00 | | (30,000.00) |

## 9.- Fideicomisos, Mandatos y Análogos

| TIPO | MONTO |
|---|---|
| **Fideicomisos, Mandatos y Contratos Análogos** | |
| Fondo de Financiamiento para las Empresas de Solidaridad del Sector Artesanal (FOFESSA) | $ 3,726,768.48 |
| Fondo de Fomento Económico Chiapas Solidario (FOFOE) | 16,679,408.67 |
| Fideicomiso para el Desarrollo Estratégico del Aeropuerto Internacional "Ángel Albino Corzo" | 608,827.44 |
| Fideicomiso para la Habilitación y Administración del Recinto Fiscalizado Estratégico Puerto Chiapas | 4,612,471.22 |
| Fideicomiso para el Impulso de Programas Prioritarios en el Estado de Chiapas (FIPRECH) | 53,725,137.71 |
| **Suma** | **$ 79,362,613.52** |

## 10.- Reporte de la Recaudación

(No Aplica)

## 11.- Información sobre la Deuda y el Reporte Analítico de la Deuda

(No Aplica)

## 12.- Calificaciones Otorgadas

(No Aplica)

## 13.- Proceso de Mejora

### *a) Principales Políticas de Control Interno*

- Manual de Procedimientos: Nos indica los procedimientos que debemos seguir de forma ordenada en el desarrollo de las actividades; evitando duplicidad de esfuerzos.
- Ley General de Contabilidad Gubernamental (LGCG): Nos establece los criterios generales que rigen la contabilidad gubernamental y la emisión de información financiera, incluyendo la presupuestaria y programática en forma razonable y transparente.
- Normatividad Contable: Tiene por objeto efectuar el registro contable de los recursos públicos y la preparación de informes financieros de forma armonizada, que dan transparencia para la interpretación, evaluación, fiscalización y entrega de informes; regulando las operaciones contables.
- Normas Presupuestarias: Nos indica cómo se ejecuta el gasto público, administrándolo con eficiencia, eficacia, economía, transparencia y honradez, para rendir cuentas de los recursos públicos, así mismo contribuir a fortalecer la armonización presupuestaria y contable.

### *b) Medidas de Desempeño Financiero, Metas y Alcance*

1.- Se continúa trabajando en el cambio trascendental que es el proceso de armonización contable para

atender en tiempo y forma el nuevo esquema de la contabilidad gubernamental, y generando así los beneficios en materia de información financiera, transparencia y rendición de cuentas.

**14.- Información por Segmentos**

(No Aplica)

**15.- Eventos Posteriores al Cierre**

(No Aplica)

**16.- Partes Relacionadas**

"No existen partes relacionadas que pudieran ejercer influencia significativa sobre la toma de decisiones financieras y operativas"

**17.- Responsabilidad sobre la Presentación Razonable de la Información Contable**

"Bajo protesta de decir verdad declaramos que los Estados Financieros y sus Notas, son razonablemente correctos y son responsabilidad del emisor"

# GOBIERNO CONSTITUCIONAL DEL ESTADO DE CHIAPAS

## SECRETARÍA DE ECONOMÍA Y DEL TRABAJO

### SISTEMA CONTABLE 2021

### ESTADO ANALÍTICO DE INGRESOS

### DEL 1o. DE ENERO AL 30 DE JUNIO DE 2021



Fecha: 03/08/2021

| RUBRO DE INGRESOS | INGRESO | | | | | DIFERENCIA |
|---|---|---|---|---|---|---|
| | ESTIMADO | AMPLIACIONES Y REDUCCIONES | MODIFICADO | DEVENGADO | RECAUDADO | (RECAUDADO - ESTIMADO) |
| Impuestos | 0.00 | 0.00 | 0.00 | 0.00 | 0.00 | 0.00 |
| Cuotas y Aportaciones de Seguridad Social | 0.00 | 0.00 | 0.00 | 0.00 | 0.00 | 0.00 |
| Contribuciones de Mejoras | 0.00 | 0.00 | 0.00 | 0.00 | 0.00 | 0.00 |
| Derechos | 0.00 | 0.00 | 0.00 | 0.00 | 0.00 | 0.00 |
| Productos | 0.00 | 0.00 | 0.00 | 0.00 | 0.00 | 0.00 |
| Aprovechamientos | 0.00 | 0.00 | 0.00 | 0.00 | 0.00 | 0.00 |
| Ingresos por Venta de Bienes, Prestación de Servicios y Otros Ingresos | 0.00 | 0.00 | 0.00 | 0.00 | 0.00 | 0.00 |
| Participaciones, Aportaciones, Convenios, Incentivos Derivados | 0.00 | 0.00 | 0.00 | 0.00 | 0.00 | 0.00 |
| de la Colaboración Fiscal y Fondos Distintos de Aportaciones | 0.00 | 0.00 | 0.00 | 0.00 | 0.00 | 0.00 |
| Transferencias, Asignaciones, Subsidios y Subvenciones, y | 0.00 | 0.00 | 0.00 | 0.00 | 0.00 | 0.00 |
| Pensiones y Jubilaciones | 0.00 | 0.00 | 0.00 | 0.00 | 0.00 | 0.00 |
| Ingresos Derivados de Financiamientos | 0.00 | 0.00 | 0.00 | 0.00 | 0.00 | 0.00 |
| **Total** | **0.00** | **0.00** | **0.00** | **0.00** | **0.00** | |
| | | | | **Ingresos Excedentes** | | **0.00** |

| RUBRO DE INGRESOS | INGRESO | | | | | DIFERENCIA |
|---|---|---|---|---|---|---|
| | ESTIMADO | AMPLIACIONES Y REDUCCIONES | MODIFICADO | DEVENGADO | RECAUDADO | (RECAUDADO - ESTIMADO) |
| **Ingresos del Poder Ejecutivo Federal o Estatal y de los Municipios** | **0.00** | **0.00** | **0.00** | **0.00** | **0.00** | **0.00** |
| Impuestos | 0.00 | 0.00 | 0.00 | 0.00 | 0.00 | 0.00 |
| Cuotas y Aportaciones de Seguridad Social | 0.00 | 0.00 | 0.00 | 0.00 | 0.00 | 0.00 |
| Contribuciones de Mejoras | 0.00 | 0.00 | 0.00 | 0.00 | 0.00 | 0.00 |
| Derechos | 0.00 | 0.00 | 0.00 | 0.00 | 0.00 | 0.00 |
| Productos | 0.00 | 0.00 | 0.00 | 0.00 | 0.00 | 0.00 |
| Aprovechamientos | 0.00 | 0.00 | 0.00 | 0.00 | 0.00 | 0.00 |
| Participaciones, Aportaciones, Convenios, Incentivos | 0.00 | 0.00 | 0.00 | 0.00 | 0.00 | 0.00 |
| Derivados de la Colaboración Fiscal y Fondos Distintos | 0.00 | 0.00 | 0.00 | 0.00 | 0.00 | 0.00 |
| de Aportaciones | 0.00 | 0.00 | 0.00 | 0.00 | 0.00 | 0.00 |
| Transferencias, Asignaciones, Subsidios y Subvenciones, | 0.00 | 0.00 | 0.00 | 0.00 | 0.00 | 0.00 |
| y Pensiones y Jubilaciones | 0.00 | 0.00 | 0.00 | 0.00 | 0.00 | 0.00 |
| **Ingresos de los Entes públicos de los Poderes Legislativo y Judicial, de los Órganos Autónomos y del Sector Paraestatal o Paramunicipal, así como de las Empresas Productivas del Estado** | **0.00** | **0.00** | **0.00** | **0.00** | **0.00** | **0.00** |
| Cuotas y Aportaciones de Seguridad Social | 0.00 | 0.00 | 0.00 | 0.00 | 0.00 | 0.00 |
| Productos | 0.00 | 0.00 | 0.00 | 0.00 | 0.00 | 0.00 |
| Ingresos por Venta de Bienes, Prestación de Servicios | 0.00 | 0.00 | 0.00 | 0.00 | 0.00 | 0.00 |
| y Otros Ingresos | 0.00 | 0.00 | 0.00 | 0.00 | 0.00 | 0.00 |
| Transferencias, Asignaciones, Subsidios y Subvenciones, | 0.00 | 0.00 | 0.00 | 0.00 | 0.00 | 0.00 |
| y Pensiones y Jubilaciones | 0.00 | 0.00 | 0.00 | 0.00 | 0.00 | 0.00 |
| **Ingresos Derivados de Financiamiento** | **0.00** | **0.00** | **0.00** | **0.00** | **0.00** | **0.00** |
| Ingresos Derivados de Financiamientos | 0.00 | 0.00 | 0.00 | 0.00 | 0.00 | 0.00 |
| **Total** | **0.00** | **0.00** | **0.00** | **0.00** | **0.00** | |
| | | | | **Ingresos Excedentes** | | **0.00** |

# NO APLICA

GOBIERNO CONSTITUCIONAL DEL ESTADO DE CHIAPAS

SECRETARÍA DE ECONOMÍA Y DEL TRABAJO

SISTEMA CONTABLE 2021

ENDEUDAMIENTO NETO

DEL 1o. DE ENERO AL 30 DE JUNIO DE 2021



Fecha: 03/08/2021

| IDENTIFICACIÓN DE CRÉDITO O INSTRUMENTO | CONTRATACIÓN/ COLOCACIÓN | AMORTIZACIÓN | ENDEUDAMIENTO NETO |
|---|---|---|---|
| CRÉDITOS BANCARIOS | | | |
| TOTAL CRÉDITOS BANCARIOS | | | |
| OTROS INSTRUMENTOS DE DEUDA | | | |
| TOTAL OTROS INSTRUMENTOS DE DEUDA | | | |
| TOTAL | | | |

# NO APLICA

Lic. Carlos Alberto Salazar Estrada
Encargado de la Secretaría de Economía y del Trabajo

Dr. Julio Cesar González Caba
Jefe de la Unidad de Apoyo Administrativo

"Bajo protesta de decir verdad declaramos que los Estados Financieros y sus notas, son razonablemente correctos y son responsabilidad del emisor".

GOBIERNO CONSTITUCIONAL DEL ESTADO DE CHIAPAS

SECRETARÍA DE ECONOMÍA Y DEL TRABAJO

SISTEMA CONTABLE 2021

INTERESES DE LA DEUDA

DEL 1o. DE ENERO AL 30 DE JUNIO DE 2021



Fecha: 03/08/2021

| IDENTIFICACIÓN DE CRÉDITO O INSTRUMENTO | DEVENGADO | PAGADO |
|---|---|---|
| CRÉDITOS BANCARIOS | | |
| TOTAL DE INTERESES DE CRÉDITOS BANCARIOS | | |
| OTROS INSTRUMENTOS DE DEUDA | | |
| TOTAL DE INTERESES DE OTROS INSTRUMENTOS DE DEUDA | | |
| TOTAL | | |

# NO APLICA

Lic. Carlos Alberto Salazar Estrada
Encargado de la Secretaría de Economía y del Trabajo

Dr. Julio Cesar González Caba
Jefe de la Unidad de Apoyo Administrativo

"Bajo protesta de decir verdad declaramos que los Estados Financieros y sus notas, son razonablemente correctos y son responsabilidad del emisor".

GOBIERNO CONSTITUCIONAL DEL ESTADO DE CHIAPAS

SECRETARÍA DE ECONOMÍA Y DEL TRABAJO

SISTEMA CONTABLE 2021

INDICADORES DE POSTURA FISCAL

DEL 1o. DE ENERO AL 30 DE JUNIO DE 2021



Fecha: 03/08/2021

| CONCEPTO | ESTIMADO | DEVENGADO | PAGADO |
|---|---|---|---|
| I. Ingresos Presupuestarios | 0.00 | 0.00 | 0.00 |
| Ingresos del Gobierno de la Entidad Federativa | 0.00 | 0.00 | 0.00 |
| Ingresos del Sector Paraestatal | 0.00 | 0.00 | 0.00 |
| II. Egresos Presupuestarios | 0.00 | 0.00 | 0.00 |
| Egresos del Gobierno de la Entidad Federativa | 0.00 | 0.00 | 0.00 |
| Egresos del Sector Paraestatal | 0.00 | 0.00 | 0.00 |
| III. Balance Presupuestario (Superávit o Déficit) (III = I - II) | 0.00 | 0.00 | 0.00 |

| CONCEPTO | ESTIMADO | DEVENGADO | PAGADO |
|---|---|---|---|
| III. Balance Presupuestario (Superávit o Déficit) | 0.00 | 0.00 | 0.00 |
| IV. Intereses, Comisiones y Gastos de la Deuda | 0.00 | 0.00 | 0.00 |
| V. Balance Primario (Superávit o Déficit) (V = III - IV) | 0.00 | 0.00 | 0.00 |

| CONCEPTO | ESTIMADO | DEVENGADO | PAGADO |
|---|---|---|---|
| A. Financiamiento | 0.00 | 0.00 | 0.00 |
| B. Amortización de la Deuda | 0.00 | 0.00 | 0.00 |
| C. Endeudamiento o Desendeudamiento (C= A - B) | 0.00 | 0.00 | 0.00 |

# NO APLICA

## RELACIÓN DE ESQUEMAS BURSÁTILES Y DE COBERTURAS FINANCIERAS

# NO APLICA

| Código | Descripción del Bien | Valor en Libros |
|---|---|---|
| 1241 | Mobiliario y Equipo de Administración | 22,558,032.23 |
| 1241 111A0108 0001 | UN ESCRITORIO DIRECC. DE 1.82 M, FABRIC EN MELAMINA C/ESPESOR DE 28 MM, ESCRITORIO, PUENTE, CREDENZA, LIBRERO, ARCHIVERO P/CREDENZA, COLOR CAOBA, S/FACT 46620 | 7,475.00 |
| 1241 111A0108 0002 | 25 ESCRITORIOS EJECUTIVOS, METALICO C/MEDIDAS 1.82 M X .75X.75 C/2 PEDESTALES Y 2 GAVETAS, C/CREDENZA METALICA, CUBIERTA DE MELAMINA, C/CAJON STANDARD DE ARCHIV. EN LOS EXTREMOS Y LIBRERO CENTRAL C/PUERTAS DE CRISTAL CORREDIZAS, COLOR CAOBA, PATAS EN | 179,873.23 |
| 1241 111A0108 0003 | UNA MESA CIRCULAR P/JUNTAS MOD AF-7, AJUSTE DE ALTURA 1.20 X .75 M. COLOR CAOBA CON CUERNOS COLOR NEGRO, S/FACT. 3908 | 2,254.00 |
| 1241 111A0108 0004 | 14 PZAS, ESCRITORIO QUE CONSTA: MESAS DE TRABAJO RECTANGULAR P/UNION MOD Ge-14 , REMATE ESQUINERO O NECTOR MOD GE-13, COLOR CAOBA CUERPOS Y PVC COLOR NEGRO, LINEA GENESSIS "MARCA OFIMAGEN" , S/FACT. 3909 | 28,378.40 |
| 1241 111A0108 0005 | IN SILLOR ERGONOMICO DE MALLA MOD. SI-32, TAPIZADO EN MAYA DE NYLON EN EL RESPALDO, "MARCA OFIMAGEN", S/FACT 3910 | 3,784.65 |
| 1241 111A0108 0006 | 30 SILLONES EJECUTIVOS, MOD SI-17 RESPALDO ALTO, C/DESCANSABRAZOS, BASE DE 5 PUNTOS, "MARCA OFIMAGEN" | 30,748.70 |
| 1241 111A0108 0007 | 25 PZAS, ESCRITORIO SECRETARIAL METALICO MOD IR-14, DE 1.20X.75X075 M CUENTA CON 1 GAVETA ARCHIVADORA Y 1 ARCHIVERA, "MARCA OFIMAGEN" | 40,710.00 |
| 1241 111A0108 0008 | 7 ESTACION DE TRABAJO MOD AF-1, COMPUESTO DE ESCRITORIO GOTA ERGONOMICO, LATERAL O PUENTE C/PORTATECLADO, CREDENZA CON 2 GAVETAS Y LIBRERO SOBRE CREDENZA C/N PUERTAS, COLOR CAOBA CUERPOS Y PVC COLOR NEGRO, MARCA OFIMAGEN S/FACT 3912 | 72,723.70 |
| 1241 111A0108 0009 | UN JUEGO DE SOFAS DE 1, 2 Y 3 PLAZAS MOD. Ss-6, Ss-4 Y Ss-5, ESTRUCTURA INTERNA DE MADERA , ACOJINAMIENTO EN ESPUMA DE POLIURETANO, TAPIZADO EN CURPIEL (VINIPIEL COLOR NEGRO) LINEA SOFA/SILLERIA "MARCA OFIMAGEN" | 24,725.00 |
| 1241 111A0108 0010 | 35 PZAS. ARCHIVEROS VERTICAL DE 4 GAVETAS TAMAÑO OFICIO MODELO Irp-01, COLOR GRIS HORNEADA, LINEA IRON PLUS "MARCA OFIMAGEN" S/FACT 3915 | 101,862.40 |
| 1241 111A0108 0011 | UNA MESA T.V. D´TALIA´MOD. R-172 CHOCOLATE, S/FACTURA No. 101675 | 1,947.00 |
| 1241 111A0109 0001 | CUATRO PIEZAS, MOD. 606, CENTRO MODULAR ANALISTA COLOR CAOBA/NEGRO, MARC. OFIMAGEN, S/FACT. 5124 | 14,125.96 |
| 1241 111A0109 0002 | UNA ARCHIVERO METALICO VERTICAL DE 4 GAVETAS, COLOR NEGRO, LINEA AIRON LP, S/FACT. 5124. | 2,022.85 |
| 1241 111A0109 0003 | UNA SILLA OPERATIVA CON BRAZOS COLOR NEGRO, MOD. L-400B, LINEA LUXO, MARCA OFIMAGEN, S/FACT. 5124. | 1,301.62 |
| 1241 111A0109 0004 | UN CENTRO MODULAR GOTA B/C, MOD. 602, COLOR CAOBA/NEGRO, LINEA IMAGEN, MARCA OFIMAGEN, S/FACT. 5124. | 8,163.50 |
| 1241 111A0109 0005 | TRES ESCRITORIOS SECRETARIALES METALICOS, CON UNA GAVETA ARCHIVADORA, UNA GAVETA PAPELERA, FABRICADO EN ACERO, ETC. S/FACT. 48932. | 2,844.87 |
| 1241 111A0109 0006 | SEIS ESCRITORIOS SECRETARIAL METALICO, CON DOS GAVETAS, FABRICADO EN ACERO COLOR ARENA, MARCA OFIMAGEN, S/FACT. 5484 | 16,641.77 |
| 1241 111A0109 0007 | DOCE SILLONES MODELO SI-17 RESPALDO ALTO, C/DESCANZABRAZOS, COLOR NEGRO MARCA OFIMAGEN, S/FACT. 5484 | 24,771.00 |
| 1241 111A0109 0008 | NUEVE ARCHIVEROS METALICOS DE 4 GAVETAS MOD. Ir-27, FABRICADO EN ACERO DE ALTO CALIBRE, COLOR ARENA, MARCA OFIMAGEN, S/FACT. 5485 | 24,322.60 |
| 1241 111A0109 0009 | DOS CONJUNTO, CENTRO MODULAR, TIPO GOTA MODELO Af-1, BASE CILINDRICA, EJECUTIVO, MARCA OFIMAGEN, S/FACTURA No. 5485 | 20,977.75 |

| Código | Descripción del Bien | Valor en Libros |
|---|---|---|
| 1241 111A0109 0038 | 01 CONJUNTO EJECUTIVO. MOD. 122 GEBESA, 180 CMS. FRENTE, 230 CMS. FACT. 3206. | 14,270.00 |
| 1241 111A0109 0039 | 02 ESCRITORIOS, MCA. MILENIUM, CON 2 GAVETAS, DE 120 X 75 CMS. FACT. 3206. $ 2,650.00 C/U | 2,650.00 |
| 1241 111A0110 0001 | 01 PEDESTAL DE 1 GAVETA ARCHIVERA + 2 GAVETAS PAPELERAS, MARCA OFIMAGEN, COLOR CAOBA/NEGRO, S/FACTURA No. 5825. | 2,786.32 |
| 1241 111A0110 0002 | 01 MESA DE CENTRO INTI OVA GC-4494, S/FACT. 12205 | 2,087.61 |
| 1241 111A0111 0001 | 02 ESCRITORIOS METALICOS SECRETARIAL DE 1.20, 2 GAVETAS | 6,317.36 |
| 1241 111A0111 0002 | 3 IMPRESORA FX-890 9 PINES 680 CPS 10" USB 240X216 DPI | 16,352.52 |
| 1241 111A0111 0003 | RELOJ CHECADOR Y FOLIADOR MOD-ES900 | 8,160.60 |
| 1241 111A0111 0004 | ANAQUELES C/4 POSTES Y 7 ENTREPAÑOS (12) | 2,998.99 |
| 1241 111A0111 0005 | CONTROL DE ASISTENCIA POR EMDIO DE HUELAL DIGITAL(FACT 1120) | 3,300.00 |
| 1241 111A0111 0006 | ON THE MINUTE 25 EMPLEADOS LINEA CON HUELLA 27 SWA-325 FACT. 1176 | 6,620.00 |
| 1241 111A0111 0007 | 6ARCHIVEROS METALICOS 4 GAVETAS COLOR ARENA LINEA IRON LP | 13,253.23 |
| 1241 111A0114 0002 | 01 MESA DE JUNTAS MILLENIUM, MED. 2.40 X 1.10, CUBIERTA ACABADO EN CHAPA DE MADERA, PATAS DE ALUMINIO CON ESQ. DE ACERO CROMADO, INCLUYE UN MINIPORT COLOR ALUMINIO, COLOR CEREZO/ALUMINIO, SEGUN FACT. No. 4906. | 19,320.96 |
| 1241 111A0114 0003 | 1 PZA SOFA DE 3 PIEZA DN3, ESTRUCTURA INTERNA DE MADERA DE 1/4, ACOJINAMIENTO EN ESPUMA DE POLIURETANO COLOR NEGRO SEGUN FACTURA 4906 | 10,524.68 |
| 1241 111A0114 0004 | 1 PZA SOFA DE 1 PIEZA DN1, ESTRUCTURA INTERNA DE MADERA DE 1 1/4, ACOJINAMIENTO EN ESPUMA DE POLIURETANO MOLDEADA SOPORTE BANDASTIC COLOR NEGRO SEGUN FACTURA 4906 | 6,315.04 |
| 1241 111A0114 0005 | 01 SILLON EJECUTIVO MODELO 8700, ELEVACION NEUMATICA, RESPALDO ALTO, BASE DE ALUMINIO PULIDO DE 26" CON PISTON CROMADO, TAPIZADO EN PIEL ITALIANA, MECANISMO RECLINABLE DE RODILLA CON BLOQUEO Y PERILLA PARA REGULAR TENSION ESPUMA DE POLIURETANO MOLDEADA DE 35 KGS. Y 5 CMS DE ESPESOR, ESTRUCTURA INTERNA DE MADERA DE HAYA DE 1 SOLA PIEZA, BRAZOS TAPIZADOS EN PIEL MARCA SEDIX | 6,986.61 |
| 1241 111A0114 0006 | 2 ESCRITORIOS RECTANGULARES EJECUTIVO DE 180X70X75 CMS MOD 530 COLOR CAOBA/NEGRO | 8,512.08 |
| 1241 111A0114 0007 | 1 CONJUNTO DIRECTIVO DE 180-220-180 CMS MOD 570 COLOR CAOBA/NEGRO | 8,137.40 |
| 1241 111A0114 0008 | 5 ARCHIVEROS METALICOS VERTICAL DE 4 GAVETAS DE 135 CMS DE ALTO X 46 CMS DE FRENTE X70 CMS DE FONDO | 14,430.40 |
| 1241 111A0114 0009 | MESA DE JUNTA OVAL RECTANGULAR DE 240X120X75 CM MOD. 522 COLOR CAOBA/NEGRO | 3,593.68 |
| 1241 111A0115 0002 | MESA ESQUINERA PARA UNION DE 85 X 60X 75 CM CON MELAMINA | 4,775.12 |
| 1241 111A0115 0003 | SILLA OPERATIVA DE RESPALDO ALTO Y ASIENTO TAPIZADO EN TELA ( NO INCLUYEN BRAZOS) | 9,804.90 |
| 1241 111A0115 0004 | MESA DE JUNTAS MILENIUM ACABADO EN CHAPA DE MADERA CON 8 SILLAS CROMADAS COLOR NEGRO FACT-7755 UUID | 39,836.64 |
| 1241 111A0115 0005 | 02 ESCRITORIO RECTANGULAR SEMIEJECUTIVO LINEA RION OFIMAGEN A $2934.03X 02= $5868.07 FACTURA 7032 | 5,868.07 |
| 1241 111A0115 0006 | 02 MODULO PARA 4 USUARIOS MED. 3301 MARCA OFIMAGEN A 9566.52 X 02 =19133.04 FACTURA 7032 | 19,133.04 |
| 1241 111A0115 0007 | 01 ESCRITORIO CURVO MOD. GNA-160TE LINEA ALFA MARCA OFIMAGEN A 11127.88 X 01 =11127.88 | 11,127.88 |
| 1241 111A0115 0008 | 01 SILLON EJECUTIVO MOD. OHE-135 MARCA AZENTI A 3311.8 X 01 =3311.8 SEGUN FACTURA N° 7032 | 3,311.80 |

| Código | Descripción del Bien | Valor en Libros |
|---|---|---|
| 1241 111A0115 0009 | 01 MESA DE CONSEJO MOD. GNA-200TE LINEA ALFA MARCA OFIIMAGEN A $13106.84 X 01= 13106.84 SEGUN FACTURA 7032 | 13,106.84 |
| 1241 111A0115 0010 | 08 MODULO PENINSULAR SECRETARIAL MOD.549 LINEA ORION MARCA OFIIMAGEN A $3243.36 X 08 =25946.88 SEGUN FACTURA 7032 | 25,946.88 |
| 1241 111A0115 0011 | 01 RECEPCION CURVA MOD. 905 LINEA PLATINUM MARCA OFIMAGEN A $11640.60 X 01= 11640.60 SEGUN FACTURA 7032 | 11,640.60 |
| 1241 111A0115 0012 | 05 MESA DE TRABAJO MOD. G18MDTI658 LINEA NITRO MARCA GCM A $2737.6 X 05= 13688 SEGUN FACTURA 7032 | 13,688.00 |
| 1241 111A0115 0013 | 01 PRODUCTO CHESS LONG DE GABINETE SIN MODELO MARCA PROMEDIX A $5064.56 X 01 = 5064.56 SEGUN FACTURA 7032 | 5,064.56 |
| 1241 111A0115 0014 | 02 ARCHIVERO METALICP VERTICAL DE 4 GAVETAS COLOR NEGRO A - 9161 A $2885.5 * 02= 5771 SEGUN FACTURA 7171 | 5,771.00 |
| 1241 111A0116 0002 | 10 MESA DE TRABAJO METALICA DE 1.50M FACTURA A644 IMPORTE UNITARIO $2,473.67 + IVA (FORTALECIMIENTO) | 28,276.97 |
| 1241 111A0116 0003 | 1 MESA RECTANGULAR MULTIUSOS DE 160 CMS FACTURA A644 IMPORTE UNITARIO $3,147.16 + IVA (FORTALECIMIENTO) | 3,650.71 |
| 1241 111A0116 0004 | 1 ARCHIVERO HORIZONTAL 4 GAVETAS DE 88 CMS FACTURA A644 IMPORTE UNITARIO $7,403.94 + IVA (FORTALECIMIENTO) | 8,588.57 |
| 1241 11581416 0002 | 01 PZA CARPA BLANCA 3X3 ESTRUCTURA DE ACERO SEGUN FACT. No. 3D210A17-E65F-424F-BB74-3CF1CED6C335. | 3,500.01 |
| 1241 11581416 0003 | 1 PZA SILLON EJECUTIVO RESPALDO ALTO VINIPIEL NEGRO CENTURION SEGUN FACT. No. 6062055765 | 3,050.86 |
| 1241 11593220 0002 | 1 CONJUNTO DIRECTIVO DE 180 CMS DE FRENTE x 220 CMS DE FONDO x 75 ENTRE 180 DE ALTO, MARCA PRESTIGE, MODELO O573. FACT. DSC 112 | 11,201.39 |
| 1241 11593220 0003 | 1 CONJUNTO DIRECTIVO DE 180 CMS DE FRENTE x 220 CMS DE FONDO x 75 ENTRE 180 DE ALTO, MARCA PRESTIGE, MODELO O573. FACT. DSC 112 | 11,201.39 |
| 1241 11593220 0006 | 1 CONJUNTO SEMIEJECUTIVO PENINSULAR DE 160 CMS DE FRENTE x 210 CMS DE FONDO x 75 CMS DE ALT, MARCA PRESTIGE, MODELO CH001, FACT. DSC 112 | 7,617.75 |
| 1241 11593220 0007 | 1 CONJUNTO SEMIEJECUTIVO PENINSULAR DE 160 CMS DE FRENTE x 210 CMS DE FONDO x 75 CMS DE ALT, MARCA PRESTIGE, MODELO CH001, FACT. DSC 112 | 7,617.75 |
| 1241 11593220 0008 | 1 CONJUNTO SEMIEJECUTIVO PENINSULAR DE 160 CMS DE FRENTE x 210 CMS DE FONDO x 75 CMS DE ALT, MARCA PRESTIGE, MODELO CH001, FACT. DSC 112 | 7,617.75 |
| 1241 11593220 0009 | 1 CONJUNTO SEMIEJECUTIVO PENINSULAR DE 160 CMS DE FRENTE x 210 CMS DE FONDO x 75 CMS DE ALT, MARCA PRESTIGE, MODELO CH001, FACT. DSC 112 | 7,617.77 |
| 1241 11593220 0234 | 1 MESA DE CONSEJO OVAL DE 300 CMS DE LARGO x 120 CMS DE FONDO x 75 CMS, MARCA PRETIGE, MODELO O523, FACTURA DSC-112. | 7,412.82 |
| 1241 11593220 0235 | 1 MESA DE CONSEJO OVAL DE 300 CMS DE LARGO x 120 CMS DE FONDO x 75 CMS, MARCA PRETIGE, MODELO O523, FACTURA DSC-112. | 7,412.81 |
| 1241 11593220 0247 | 1 CAÑON PROYECTOR, MARCA-BENQ, SERIE-X4JU980091, FACTURA- DSC 112 | 18,077.21 |
| 1241 11593220 0248 | 1 CAÑON PROYECTOR, MARCA-BENQ, SERIE-X4JU980093, FACTURA- DSC 112 | 18,077.21 |
| 1241 11593220 0297 | 1 SOFA DE TRES PLAZAS, MARCA OFIPLAN, MODELO GCSSOFGAL3, FACTURA- DSC 112. | 15,269.39 |
| 1241 11593220 0298 | 1 SOFA DE TRES PLAZAS, MARCA OFIPLAN, MODELO GCSSOFGAL3, FACTURA- DSC 112. | 15,269.40 |
| 1241 11593220 0299 | 1 SOFA DE DOS PLAZAS, MARCA OFIPLAN, MODELO GCSSOFGAL2, FACTURA- DSC 112. | 11,863.14 |
| 1241 11593220 0300 | 1 NO BREAK 2200VA/1980W - 10 CONTACTOS - USB - 120V, MARCA-SMART-UPS DE APC, MODELO-SUA-2200, SERIE-QATJEZ2200S358, FACTURA- DSC 112. | 23,510.33 |

| Código | Descripción del Bien | Valor en Libros |
|---|---|---|
| 1241 11593220 0301 | 1 NO BREAK 2200VA/1980W - 10 CONTACTOS - USB - 120V, MARCA-SMART-UPS DE APC, MODELO-SUA-2200, SERIE-QATJEZ2200S143, FACTURA- DSC 112. | 23,510.34 |
| 1241 11593220 0328 | 1 TELEVISION 65" LED 4K UHD, SMART OS, MARCA-PHILIPS, MODELO-TV LED 65UM7100PUA, SERIE-CC1A2044191625, FACTURA-DSC 112. | 24,235.76 |
| 1241 11593220 0329 | 1 TELEVISION 65" LED 4K UHD, SMART OS, MARCA-PHILIPS, MODELO-TV LED 65UM7100PUA, SERIE-CC1A2044191626, FACTURA-DSC 112. | 24,235.77 |
| 1241 11593220 0330 | 1 TELEVISION 43" SMART TV 4K UHD LED, MARCA-SAMSUNG, MODELO-UN43TU800FXZX, SERIE-43G2027ARH02084, FACTURA- DSC 112. | 9,530.85 |
| 1241 11593220 0331 | 1 TELEVISION 43" SMART TV 4K UHD LED, MARCA-SAMSUNG, MODELO-UN43TU800FXZX, SERIE-43G20272VH01261, FACTURA- DSC 112. | 9,530.85 |
| 1241 11593220 0332 | 1 TELEVISION 43" SMART TV 4K UHD LED, MARCA-SAMSUNG, MODELO-UN43TU800FXZX, SERIE-43G2027ARH04259, FACTURA- DSC 112. | 9,530.85 |
| 1241 13000208 0001 | (17) ARCHIVEROS DE 4 GAVETAS VERTICAL MODELO AF-13 DE MADERA INDUSTRIALIZADA (FOFOE) | 56,890.50 |
| 1241 13000208 0002 | (1) CONJUNTO ALTO EJECUTIVO PA-22-ESCRITORIO ESPECIAL (FOFOE) | 12,839.75 |
| 1241 13000208 0003 | (1) CREDENZA MODELO GE-11 DE MADERA INDUSTRIALIZADA (FOFOE) | 3,890.45 |
| 1241 13000208 0004 | (9) MODULOS MODELO F-3 (FOFOE) | 46,968.30 |
| 1241 13000208 0005 | (1) LIBRERO ESQUINERO L-25 H220 100 X 050 CON PUERTAS (FOFOE) | 6,234.12 |
| 1241 13000208 0006 | (1) MUEBLE P/CENTRO DE ENTRETENIMIENTO H 120 X 45 X 120 CMS. (FOFOE) | 3,832.10 |
| 1241 13000208 0007 | (1) SILLÓN P.A. HON 5001 TAPIZADO EN PIEL (FOFOE) | 9,411.05 |
| 1241 13000208 0008 | (1) SILLÓN LONDÓN 3 PLAZAS TAPIZADO EN PIEL (FOFOE) | 14,536.87 |
| 1241 13000208 0009 | (1) CONJUNTO DIRECTOR SENIOR 200 X 220 X H 75 (FOFOE) | 8,991.28 |
| 1241 13000208 0010 | (2) SILLONES LONDÓN 3 PLAZAS TAPIZADOS EN VINIL (FOFOE) | 8,862.84 |
| 1241 13000208 0011 | (3) MUEBLES P/CAFETERÍA H100 060 X 60 CMS. CON GAVETAS P/UTENSILIOS Y PUERTAS (FOFOE) | 6,884.23 |
| 1241 13000208 0012 | (4) CONJUNTOS DIRECTORES ERGO DE 200 X 200 (FOFOE) | 36,060.64 |
| 1241 13000208 0013 | (5) LIBREROS H220 100 3 X 40 C/6 ENTREPAÑOS 2 PUERTAS (FOFOE) | 20,659.98 |
| 1241 13000208 0014 | (8) MODULOS OPERATIVOS PANAL 240 X 220 CMS. MODELO 1 (FOFOE) | 38,246.68 |
| 1241 13000208 0015 | (6) ESCRITORIOS HEAVY 25 MM. 150 X 60 CMS. C/CAJONES ARCHIVEROS Y UTILEROS (FOFOE) | 16,365.21 |
| 1241 13000208 0016 | (2) SILLONES LONDÓN 2 PLAZAS TAPIZADO EN VINIL (FOFOE) | 7,081.13 |
| 1241 13000208 0017 | (1) MESA DE JUNTAS 25 MM. SOP MODELO 2 ELIPTICA 120 X 360 CMS. (FOFOE) | 4,516.53 |
| 1241 13000208 0018 | (1) SILLÓN EJECUTIVO P.A. HON 5001 TAPIZADO EN PIEL (FOFOE) | 9,411.05 |
| 1241 13000208 0019 | RELOJ CHECADOR DIGITAL S-00453567460158 (FOFOE) | 2,980.00 |
| 1241 13000208 0021 | MODULO DE RECEPCIÓN KUMARA H110 60 X 160 C/FALDONES DE LAMINA PERFORADA (FOFOE) | 6,486.82 |
| 1241 13000210 0001 | Estación de Trabajo para Subadministrador(S.F.S.) | 34,800.00 |
| 1241 13000210 0002 | Estación de Trabajo para Jefe de Departmento (S.F.S.) | 32,480.00 |
| 1241 13000210 0003 | Estación de Trabajo para un Operador (S.F.S.) | 227,360.00 |
| 1241 13000210 0004 | Mueble para recepción de Aduana (S.F.S.) | 16,240.00 |
| 1241 13000210 0005 | Estación para Trabajo para Almacén (S.F.S.) | 16,240.00 |
| 1241 13000210 0006 | Sala de Junta para 4 Personas (S.F.S.) | 6,960.00 |
| 1241 13000210 0007 | Sillón Ejecutivo (S.F.S.) | 2,192.40 |
| 1241 13000210 0008 | Sillón Semi Ejecutivo(S.F.S.) | 35,391.60 |
| 1241 13000210 0009 | Silla de Visita(S.F.S.) | 3,248.00 |

| Código | Descripción del Bien | Valor en Libros |
|---|---|---|
| 1241 13000210 0010 | Silla Tipo Banco (S.F.S.) | 11,326.82 |
| 1241 13000210 0011 | Sillón de Tres Plazas (S.F.S.) | 6,728.00 |
| 1241 13000210 0012 | Sillón de Dos Plazas (S.F.S.) | 6,148.00 |
| 1241 13000210 0013 | Mesa para Impresora (S.F.S.) | 22,736.00 |
| 1241 13000210 0014 | Mesa de Centro (S.F.S.) | 5,336.00 |
| 1241 13000210 0015 | Archivero de 4 Gavetas Metálico (S.F.S.) | 102,080.00 |
| 1241 13000210 0016 | Archivero de 3 Gavetas Métalico (S.F.S.) | 52,200.00 |
| 1241 13000210 0017 | Anaquel Tipo Esqueleto(S.F.S.) | 56,840.00 |
| 1241 13000210 0018 | Mesa T de 1.20 (S.F.S.) | 10,231.20 |
| 1241 13000210 0019 | Estante en Vitrina (S.F.S.) | 12,180.00 |
| 1241 13000210 0020 | Vitrina para Estrados S.F.S.) | 2,668.00 |
| 1241 13000210 0021 | 5 Escritorios Semiejecutivo en Melamina 1.60x60x7.5mts. (S.F.S.) | 139,200.00 |
| 1241 13000210 0022 | Un Conjunto Semiejecutivo, Cuenta con Escritorio Punta Baja, Librero Sobre Credenza co 2 ptas. y Papelera sin Cerradura (S.F.S.) | 34,800.00 |
| 1241 13000210 0023 | Un Archivero de 4 Gavetas Tamaño Oficio, Material de Lámina con Cerradura Regatones (S.F.S.) | 11,252.00 |
| 1241 13000210 0024 | Cuatro Guarda Visibles de 5 Emtrepaños (S.F.S.) | 47,560.00 |
| 1241 13000210 0025 | Seis Sillones Ejecutivos, Brazos de Polierutano Acojinados, Respaldo Alto, Base Estrella pentagonal de 5 Puntas (S.F.S.) | 25,125.60 |
| 1241 13000210 0026 | un Sillón Ejecutivo Brazos Tapizados en Tela, Respaldo base de Estrella Pentagonal, Pistón Neumático de Gas Nitrógeno (S.F.S.) | 8,816.00 |
| 1241 13000210 0027 | 8 Sillas de Visita Ejecutiva, Trineo de Acero, Diseño Ergonómico Brazos de Poliuretano, Tapiz en Tela (S.F.S.) | 18,281.60 |
| 1241 13000210 0028 | Una Mesa Credenza de 1.50x60x7.5 mts. Fabricado en Aglomerado y Cubierta de Melanina (S.F.S.) | 6,612.00 |
| 1241 13000210 0029 | Una Mesa Redonda Cuatro personas 90 cms.(S.F.S.) | 7,540.00 |
| 1241 13000210 0030 | Dos Sofa 3 Plazas (S.F.S.) | 18,560.00 |
| 1241 13000210 0031 | Un gabinete Universal de Cuatro Entrepaños Intercambiables 90x45x1.80 mts. con Manija y Cerradura Integrada Muebles, Excepto de Oficina y Estantería (S.F.S.) | 9,628.00 |
| 1241 13000212 0001 | (4) ARCHIVEROS METÁLICOS 4 GAVETAS DE 135 CMS. DE ALTO X 46 CMS. DE FRENTE (FOFOE) | 10,307.99 |
| 1241 13000212 0002 | ARCHIVERO METÁLICO 4 GAVETAS DE 135 CMS. DE ALTO X 46 CMS. DE FRENTE (FOFOE) | 2,797.75 |
| 1241 13000214 0001 | TABLET GHIA ANY BATERIA DE 3.7 V 6000 MA SERIE C20218P1311006566 (FOFOE) | 2,699.99 |
| 1241 13000214 0002 | TABLET GHIA ANY BATERIA DE 3.7 V 6000 MA SERIE C20218P1311006356 (FOFOE) | 2,699.99 |
| 1241 13000214 0003 | TABLET GHIA ANY BATERIA DE 3.7 V 6000 MA SERIE C20218P1311006360 (FOFOE) | 2,699.99 |
| 1241 13000214 0004 | TABLET GHIA ANY BATERIA DE 3.7 V 6000 MA SERIE C20218P1311006556 (FOFOE) | 2,699.99 |
| 1241 13000214 0005 | TABLET GHIA ANY BATERIA DE 3.7 V 6000 MA SERIE C20218P1311006835 (FOFOE) | 2,700.00 |
| 1241 131A0107 0001 | Enmicadora Mca. GBC.(CONFIA) | 1,955.00 |
| 1241 131A0107 0002 | 3 Frigobar Whirpool Mod. WRP05SJXSQR00.(CONFIA) | 2,199.00 |
| 1241 131A0107 0003 | Centro de Trabajo Ejecutivo Laminado Compuesto.(CONFIA) | 5,759.35 |
| 1241 131A0107 0004 | 15 Centro Modular de 1.60 x 1.42 x .75 mts.(CONFIA) | 27,627.60 |
| 1241 131A0107 0005 | 9 Archivero de 4 cajones c/lamina de acero chapa c/seguridad.(CONFIA) | 14,374.08 |

| Código | Descripción del Bien | Valor en Libros |
|---|---|---|
| 1241 131A0107 0006 | 4 Centro de Trabajo ejecutivo terminado laminado.(CONFIA) | 11,478.70 |
| 1241 131A0107 0007 | Mesa redonda de 1.20 X .73 mts, c/cubierta en aglomerado.(CONFIA) | 1,775.60 |
| 1241 131A0107 0008 | Librero de 1.80 mts Linea Milenium Mca. Gebesa.(CONFIA) | 2,000.00 |
| 1241 131A0107 0009 | 3 Librero de 1.45 mts. Línea Milenium Mca. Gebesa.(CONFIA) | 5,670.00 |
| 1241 131A0107 0010 | Credenza Mod. 135 Línea Italia en melamina.(CONFIA) | 4,010.05 |
| 1241 131A0107 0011 | Gaveta multiusos Mod. 302 línea Italia.(CONFIA) | 2,125.20 |
| 1241 131A0107 0012 | Archivero vertical c/4 gavetas.(CONFIA) | 2,794.50 |
| 1241 131A0107 0013 | Conjunto secretarial de 1.60 Mod. Junior.(CONFIA) | 2,875.00 |
| 1241 131A0108 0001 | 01 ARCHIVERO VERTICAL DE 3 GAVETAS | 769.88 |
| 1241 131A0108 0002 | 21 ARCHIVERO VERTICAL DE 4 GAVETAS | 18,077.43 |
| 1241 131A0108 0003 | 02 CREDENZA | 1,334.36 |
| 1241 131A0108 0005 | 05 ESCRITORIO EJECUTIVO | 4,850.80 |
| 1241 131A0108 0006 | ESCRITORIO SECRETARIAL | 11,645.70 |
| 1241 131A0108 0007 | 15 ESTANTE | 7,697.25 |
| 1241 131A0108 0008 | 09 MESA AUXILIAR | 2,632.50 |
| 1241 131A0108 0009 | 02 SILLA FIJA | 296.04 |
| 1241 131A0108 0010 | 110 SILLA FIJA APILABLE | 10,435.70 |
| 1241 131A0108 0011 | 01 SILLA FIJA PLEGADIZA | 109.37 |
| 1241 131A0108 0012 | 03 SILLÓN EJECUTIVO FIJO | 1,722.57 |
| 1241 131A0108 0013 | 03 SILLÓN EJECUTIVO GIRATORIO | 1,487.10 |
| 1241 131A0108 0014 | 16 SILLÓN SECRETARIAL GIRATORIO | 3,403.84 |
| 1241 131A0108 0015 | 22 ESTANTE | 11,289.30 |
| 1241 131A0108 0016 | 5101.- 1 ESCRITORIO SECRETARIAL MOD. 1003 MCA. NÁPOLES. | 1,132.75 |
| 1241 131A0108 0017 | 5101.- 9 ARCHIVERO METÁLICO C/4 GAVETAS MCA. OFIMAGEN. | 13,313.61 |
| 1241 131A0108 0018 | 5101.- 3 BANCA TANDEM DE 5 PLAZAS CONCHA ANATÓMICA. | 5,984.97 |
| 1241 131A0108 0019 | Escritorio Básico Mod.1035.(CONFIA) | 2,128.65 |
| 1241 131A0108 0020 | Librero de piso 1.80 X .80 X .30 Línea Milenium Gebesa.(CONFIA) | 2,168.90 |
| 1241 131A0108 0021 | Anaquel Metálico tipo esqueleto de 2.20 Cal.14 c/5 entrepaños.(CONFIA) | 2,760.00 |
| 1241 131A0109 0001 | 6 LIBREROS VERTICALES P.UNIT $1432.03 (229) | 1,432.01 |
| 1241 131A0109 0002 | (1)EXPO MESA LING MOSTRADOR C/ESTRUCTURA 4X3 CM. C/GRAFICO. (S.F.S.) | 14,671.54 |
| 1241 131A0109 0003 | (1)EXPO MESA LING MOSTRADOR C/ESTRUCTURA 161X85 CM. C/GRAFICO (S.F.S) | 5,565.50 |
| 1241 131A0109 0004 | (1)FOLLETERO PLEGABLE Z14-3A ACRIL 140X30 CM.(S.F.S.) | 5,046.53 |
| 1241 131A0109 0005 | (1)LIBRERIAS SDK PARA DESARROLLO DE HAMSTER II(S.F.S.) | 5,002.00 |
| 1241 131A0109 0006 | 3 Cajas fuertes con tómbola rotary de 35 x 35.(CONFIA) | 20,010.00 |
| 1241 131A0109 0007 | 5 Escritorios secretariales metálicos 1.20 x .75 x .75.(CONFIA) | 11,615.00 |
| 1241 131A0109 0008 | 5 Cajas fuertes con tómbola rotary 35 x 35.(CONFIA) | 32,665.75 |
| 1241 131A0109 0009 | 11 Cajas fuertes c/tómbola rotary de 35 x 35.(CONFIA) | 71,864.65 |
| 1241 131A0109 0010 | 10 Cajas fuertes con tómbola rotary de 35 x 35.(CONFIA) | 65,331.50 |
| 1241 131A0109 0011 | 10 Cajas fuertes con tómbola rotary 35 x 35.(CONFIA) | 65,331.50 |
| 1241 131A0109 0012 | Archivero 4 gavetas.(CONFIA) | 4,494.41 |
| 1241 131A0109 0013 | Archivero 4 gavetas.(CONFIA) | 4,494.41 |

| Código | Descripción del Bien | Valor en Libros |
|---|---|---|
| 1241 131A0109 0014 | Archivero 4 gavetas.(CONFIA) | 4,494.41 |
| 1241 131A0109 0015 | Archivero 4 gavetas.(CONFIA) | 4,494.41 |
| 1241 131A0109 0016 | Archivero 4 gavetas.(CONFIA) | 4,494.41 |
| 1241 131A0109 0017 | Archivero 4 gavetas.(CONFIA) | 4,494.41 |
| 1241 131A0109 0018 | 2 Escritorios rectangulares con 2 gavetas caoba Mod. 472.(CONFIA) | 3,336.73 |
| 1241 131A0109 0019 | Archivero 4 gavetas.(CONFIA) | 4,494.41 |
| 1241 131A0109 0020 | Escritorio secretarial 1.20 x .70 x .75 Mod. 474.(CONFIA) | 2,653.12 |
| 1241 131A0109 0021 | 5 Cajas fuertes con tónbola rotary de 35 X 35.(CONFIA) | 34,028.50 |
| 1241 131A0109 0022 | 5 Cajas fuertes con tónbola rotary de 35 X 35.(CONFIA) | 34,028.50 |
| 1241 131A0109 0023 | 2 Centro de Trabajo Ejecutivo Mod Ge-2 de 1.80x2.20x1.82.(CONFIA) | 13,759.34 |
| 1241 131A0109 0024 | 8 Escritorio de Melamina Mod. Af-10 c/dos cajones .75x1.60x70.(CONFIA) | 18,716.80 |
| 1241 131A0109 0025 | 11 Conjunto modular en "L" Mod. Af-2.(CONFIA) | 17,894.64 |
| 1241 131A0109 0026 | 28 Centro Modular 1.60x1.42x.75 Mts Línea Spazio GEBESA.(CONFIA) | 64,009.00 |
| 1241 131A0109 0027 | 3 Librero vertical en melamina c/5 niveles de 1.80x.84x.29.(CONFIA) | 2,447.20 |
| 1241 131A0109 0028 | Frigobar de 04 pies Blanco Mod. RM04Y04D MABE.(CONFIA) | 3,121.10 |
| 1241 131A0109 0029 | 4 Centro modular de 1.60x1.42x.75 Línea Spazio GEBESA.(CONFIA) | 9,780.75 |
| 1241 131A0109 0030 | 21 Archivero metálico c/4cajones Línea Nova GEBESA.(CONFIA) | 60,157.65 |
| 1241 131A0109 0031 | 5 Escritorio Melamina Mod. Af-10 c/2 cajones.(CONFIA) | 11,698.00 |
| 1241 131A0109 0032 | 8 Caja Fuerte c/tómbola rotary .35x.35.(CONFIA) | 54,445.60 |
| 1241 131A0110 0004 | 04 ARCHIVEROS DE 4 CAJONES CON VALOR DE $ 3,799.00 C/U. (DONADOS POR FIPAAC MEDIANTE CONVENIO Y S/OFICIO No. SE/FIPAAC/001 Y 0010/13) | 15,196.00 |
| 1241 131A0110 0005 | 3 Cofre para empotrar con rotary (cajas fuertes).(CONFIA) | 15,480.00 |
| 1241 131A0110 0006 | 5 Escritorios de melamina LM-21 (mercados).(CONFIA) | 10,956.20 |
| 1241 131A0110 0007 | 20 Anaqueles metálicos tipo esqueleto 2.20 mts. calibre 14 (mercados).(CONFIA) | 74,040.00 |
| 1241 131A0110 0008 | 45 Cajas fuertes con tómbola rotary de .35x.35x.35 mts con dos llaves (mercados).(CONFIA) | 155,451.02 |
| 1241 131A0111 0001 | (1)CENTRO MODULAR PENINSULAR EJECU. 1.60X2, 20X1.82 COLOR CAOBA Y PVC NEGRO (S.F.S.) | 17,478.88 |
| 1241 131A0111 0002 | (1) MESA CONSEJO OVAL BASE RECTANG. 2.40X1.20X.75 CAOBA PVC NEGRO INV.233011000027 (S.F.S.) | 6,378.84 |
| 1241 131A0111 0003 | (1) ESCRITORIO SECRETARIAL MOD. GNA-018 No. INV. 007(S.F.S.) | 5,798.84 |
| 1241 131A0111 0004 | (1) ESCRITORIO SECRETARIAL MOD. GNA-018 No. INV. 008(S.F.S.) | 5,798.84 |
| 1241 131A0111 0005 | (1) ESCRITORIO SECRETARIAL MOD. GNA-018 No. INV. 009. (S.F.S.) | 5,798.84 |
| 1241 131A0111 0006 | (1) ESCRITORIO SECRETARIAL MOD. GNA-018 No. INV. 010 (S.F.S.) | 5,798.84 |
| 1241 131A0111 0007 | (1) ESCRITORIO SECRETARIAL MOD. GNA-018 No. INV. 012 (S.F.S.) | 5,798.84 |
| 1241 131A0111 0008 | (1) ESCRITORIO SECRETARIAL MOD. GNA-018 No. INV. 013 (S.F.S.) | 5,798.84 |
| 1241 131A0111 0009 | (1) ESCRITORIO SECRETARIAL MOD. GNA-018 No. INV. 014 (S.F.S.) | 5,798.84 |
| 1241 131A0111 0010 | (1) ESCRITORIO SECRETARIAL MOD. GNA-018 No. INV. 015(S.F.S.) | 5,798.84 |
| 1241 131A0111 0011 | (1) ESCRITORIO SECRETARIAL MOD. GNA-018 No. INV. 006(S.F.S.) | 5,798.84 |
| 1241 131A0111 0012 | (1)2110006000055 ESCRITORIO SIN CHERRY TRADICIONAL(S.F.S.) | 4,710.42 |
| 1241 131A0111 0013 | (1)2110006000056 CREDENZA SIN CHERRY TRADICIONAL (S.F.S.) | 4,381.02 |
| 1241 131A0111 0014 | (1)2110006000064 MODULO PARA COMPUTAD BARRINTON (CENTRO DE COMPUTO) (S.F.S.) | 4,665.40 |

| Código | Descripción del Bien | Valor en Libros |
|---|---|---|
| 1241 131A0111 0015 | (1)2110006000080 MODULO PARA COMPUTAD SAUDER CENTRO DE TRABAJO MU (S.F.S.) | 2,734.02 |
| 1241 131A0111 0016 | (1)2150007000005 LIBRERO S/M (S.F.S.) | 11,000.00 |
| 1241 131A0111 0017 | (1)2150007000006 LIBRERO S/M S.F.S.) | 12,000.00 |
| 1241 131A0111 0018 | (1)2150007000007 LIBRERO S/M (S.F.S.) | 12,000.00 |
| 1241 131A0111 0019 | (1)2150007000002 ARCHIVERO S/M (S.F.S.) | 3,810.00 |
| 1241 131A0111 0020 | (1)2150007000003 ARCHIVERO S/M(S.F.S.) | 3,810.00 |
| 1241 131A0111 0021 | (1)2110005000536 ESTANTE S/M (S.F.S.) | 2,412.11 |
| 1241 131A0111 0022 | (1)2110005002100 ESTANTE S/M (S.F.S.) | 2,412.11 |
| 1241 131A0111 0023 | (1)2110005000102 SILLON S/M (S.F.S.) | 6,242.20 |
| 1241 131A0111 0024 | (1)2110005000103 SILLO S/M S.F.S.) | 6,242.20 |
| 1241 131A0111 0025 | (1)2110005000105 ARCHIVERO VERTICAL DE 4 S/M(S.F.S.) | 2,615.10 |
| 1241 131A0111 0026 | (1)2110005001426 MODULO SECRETARIAL S/M MAPLE OFIK (S.F.S.) | 2,804.85 |
| 1241 131A0111 0027 | (1)2110005001442 MODULO SECRETARIAL S/M MAPLE IFIK(S.F.S.) | 2,804.85 |
| 1241 131A0111 0028 | (1)2110005001348 SILLON JECUTIVO GIRATOR S/M(S.F.S) | 9,739.35 |
| 1241 131A0111 0029 | (1)2110005000688 CONJUNTO EJECUTIVO MO S/M (S.F.S) | 11,313.15 |
| 1241 131A0111 0030 | (1)2110005001347 ESTACION DE TRABAJO S/M MAHOGANY (S.F.S.) | 11,313.13 |
| 1241 131A0111 0031 | (1)2110005001405 MODULO OFIK P120 (S.F.S.) | 2,804.85 |
| 1241 131A0111 0032 | (1)2110005001422 MODULO PARA COMPUTAD OFIK P120 (S.F.S.) | 2,804.85 |
| 1241 131A0111 0033 | (1)2110005001441 MODULO PARA COMPUTAD OFIK P120 (S.F.S.) | 2,804.85 |
| 1241 131A0111 0034 | (1)2110005001404 ARCHIVERO DE 3 S/M (S.F.S.) | 2,727.80 |
| 1241 131A0111 0035 | (1)2110005001434 ARCHIVERO VERTICAL DE 3 S/M (S.F.S.) | 2,727.80 |
| 1241 131A0111 0036 | (1)211000500651 ESCRITORIO EJECUTIVO S/M (S.F.S) | 11,174.68 |
| 1241 131A0111 0037 | (1)2110005001360 MESA CIRCULAR S/M (S.F.S.) | 6,371.00 |
| 1241 131A0111 0038 | (1)2110005001425 MODULO SECRETARIAL S/M MAPLE OFIK (S.F.S.) | 7,222.92 |
| 1241 131A0111 0039 | (1)2110005000240 ENGARGOLADORA S/M TWIN BINDER 042114(S.F.S.) | 4,587.44 |
| 1241 131A0111 0040 | (01)REFRIGERADOR MCA ACROZ MOD RM-05 SERIE 3606989 INV.No.2010305000050(S.F.S.) | 2,785.30 |
| 1241 131A0111 0041 | (01)MAQUINA DE ESCRIBIR MCA OLYMPIA CONFORTYPE MD INV.No.2010305000138(S.F.S.) | 7,113.66 |
| 1241 131A0111 0042 | (01)ENGARGOLADORA METALICA EM 32 M PERFEX OFFIBIND SERIE0123662 INV.2010305000048 (S.F.S.) | 5,889.85 |
| 1241 131A0111 0043 | (02)ESCRITORIOS EJEC MODULAR MCA ROAL MOD E-18 DX 2010305000113 ,2010305000119 $3,736.35 C/U(S.F.S.) | 7,472.70 |
| 1241 131A0111 0044 | (02)CREDENZAS EJEC DE MADERA MCA ROAL MOD C-18 DM (S.F.S.) | 4,836.90 |
| 1241 131A0111 0045 | (02)ESCRITORIOS SECRETARIALES MCA RAL MOD E-12 DM(S.F.S.) | 4,719.60 |
| 1241 131A0111 0046 | (02)LIBREROS VERTICALES P/OFICINA MCA ROAL MOD 116-OFNA 195(S.F.S.) | 5,147.40 |
| 1241 131A0111 0047 | (04)ARCHIVEROS VERTICALES DE 04 GAVETAS T/OFICIO DE MADERA(S.F.S.) | 9,401.25 |
| 1241 131A0111 0048 | (01)ESCRITORIO SECRETARIAL MCA ROAL MOD E-18 DM INV.No.2010305000135(S.F.S.) | 2,518.50 |
| 1241 131A0111 0049 | (01)ESCRITORIO SEMI EJEC DE AMDERA MCA ROAL MOD E-16-DM INV.No.2010305000146(S.F.S.) | 2,944.00 |
| 1241 131A0111 0050 | (01)ESCRITORIO SEMI EJEC MADERA 02 PEDESTALES ROBLE MCA ROAL INV.2010305000223(S.F.S.) | 3,688.05 |

| Código | Descripción del Bien | Valor en Libros |
|---|---|---|
| 1241 131A0111 0051 | (03)LIBREROS VERTICALES P/OFICINA DE MADERA COLOR ROBLE MCA ROAL(S.F.S.) | 5,796.00 |
| 1241 131A0111 0052 | (01)ESCRIT.EJEC.MADERA CHAPAS MELAMINA 2 PEDESTALES GAVETA ARCHIV.PAPELERA INV.2010305000270(S.F.S.) | 5,157.66 |
| 1241 131A0111 0053 | (04)ESCRITORIOS MADERA CHAPA MELAMINICA CAJONERA CON CERRADURA GENERAL(S.F.S.) | 9,622.05 |
| 1241 131A0111 0054 | (01)ARCHIVERO MADERA CHAPA MELAMINA COLOR ROBLE 4 GAVETAS OF. CERRADURA GRAL , 2010305000276(S.F.S.) | 3,783.41 |
| 1241 131A0111 0055 | (01)SILLA EJECUTIVA EN PIEL COLO VINO INV.No.2010308000031(S.F.S.) | 2,998.99 |
| 1241 131A0111 0056 | (01)SILLO 03 PLAZAS MOD LUTECIA MCA ALBAR MUEBLES TAPIZ PIEL COLO DOLLAR INTERMEZZO 2010307000023(S.F.S.) | 4,757.49 |
| 1241 131A0111 0057 | (01)SILLON 2 PLAZAS MOD LUTECIA MCA ALBAR MUEB.TPIZADO PIEL COLOR DOLLAR INTERMEZZO 2010307000024(S.F.S.) | 3,386.06 |
| 1241 131A0111 0058 | (01)SOFA UNA PLAZALOVE AKUMAL EN PIEL CHOCOLATE P/OFICINA INV.No.2010307000022(S.F.S.) | 8,940.00 |
| 1241 131A0111 0059 | (01)ESCRITORIO CHERRY TRADICIONAL INV. No.2010307000014(S.F.S.) | 4,499.00 |
| 1241 131A0111 0060 | (01)ARCHIVERO DE 4 GAVETAS METALICO MARCA GEBESA $2567.00 C/U FAC.464 F(S.F.S.) | 5,134.00 |
| 1241 131A0111 0061 | (01)MESA DE JUNTA OVAL 240 CM CAOBA INV.No.2010308000044(S.F.S.) | 4,096.01 |
| 1241 131A0111 0062 | (1) ESCRITORIO SECRETARIAL MOD. GNA-018 No. INV. 011 (S.F.S.) | 5,798.84 |
| 1241 131A0111 0063 | 7 Libreros de Piso con puertas y cerradura mod. LM-46 (Mercados).(CONFIA) | 20,963.52 |
| 1241 131A0111 0064 | 2 Caja Fuerte con tómbola Rotary, mod. LCF-3 (Mercados).(CONFIA) | 7,176.92 |
| 1241 131A0111 0065 | 1 Sillon ejecutivo Mod. RE-1201 Tierra ONIX Marca Requiez.(CONFIA) | 4,376.00 |
| 1241 131A0113 0001 | (01)2110005000397 ARCHIVERO VERTICAL DE 4 GAVETAS S/M(S.F.S.) | 2,898.00 |
| 1241 131A0113 0002 | (01)2110005000652 CREDENZA REGENCIA(S.F.S.) | 15,927.50 |
| 1241 131A0113 0003 | (01)2110005000656 MESA PARA COMPUTADORA REGENCIA(S.F.S.) | 5,347.50 |
| 1241 131A0113 0004 | (01)2110005001414 MODULO SECRETARIAL S/M(S.F.S.) | 2,804.85 |
| 1241 131A0113 0005 | (01)2110005002280 PUNTO DE ACCESO PROXIM (S.F.S.) | 15,737.75 |
| 1241 131A0113 0006 | (01)2110005002281 PUNTO DE ACCESO PROXIM(S.F.S.) | 15,737.75 |
| 1241 131A0113 0007 | (01)2110005002282 PUNTO DE ACCESO PROXIM(S.F.S.) | 15,737.75 |
| 1241 131A0113 0008 | (01)2110005002283 PUNTO DE ACCESO PROXIM(S.F.S.) | 15,737.75 |
| 1241 131A0113 0009 | (01)2110005002285 PUNTO DE ACCESO PROXIM(S.F.S.) | 15,737.75 |
| 1241 131A0113 0010 | (01)2110005000358 SILLON EJECUTIVO GIRATORIO S/M(S.F.S.) | 3,507.50 |
| 1241 131A0113 0011 | (01)2110005000635 SILLON EJECUTIVO GIRATORIO S/M(S.F.S.) | 6,242.20 |
| 1241 131A0113 0012 | (01)211000500029 SILLON FIJO PARA VISITA S/M(S.F.S.) | 3,335.00 |
| 1241 131A0113 0013 | (01)2110005000940 SILLON FIJO PARA VISITA S/M(S.F.S.) | 3,335.00 |
| 1241 131A0113 0014 | (01)2110005000963 SILLON PARA VISITA S/M(S.F.S.) | 3,335.00 |
| 1241 131A0113 0015 | (01)2110005000080 SOFA TRES PLAZAS NEGRO(S.F.S.) | 4,239.11 |
| 1241 131A0113 0016 | (01)2110005000376 SOFA TRES PLAZAS S/M(S.F.S.) | 4,239.11 |
| 1241 131A0113 0017 | (01)2110005001050 SWITCHER S/M(S.F.S.) | 4,125.00 |
| 1241 131A0113 0018 | (01)CAJA FUERTE DIGITAL CONTRA INCENDIOS 2170009000058 (SEDEPAS) (S.F.S.) | 2,645.00 |
| 1241 131A0114 0001 | 1 SILLA EJECUTIVA DE MESH NEGRA F-101-A 01/12/14 PROVEED. CAMELIA 3.8.3 S.A DE C.V.(CONFIA) | 2,978.88 |
| 1241 131A0114 0002 | 2 CAJAS FUERTES CON TOMBOLA ROTARY F-101-A 01/12/14 PROVEED. CAMELIA 3.8.3 S.A DE C.V.(CONFIA) | 15,894.32 |

| Código | Descripción del Bien | Valor en Libros |
|---|---|---|
| 1241 131A0114 0003 | 6 ANAQUEL METALICO TIPO ESQUELETO PROVEEDOR CAMELIA 3.8.3 S.A DE C.V. FAC-101-A.(CONFIA) | 15,033.60 |
| 1241 131A0115 0001 | SALA MODULAR DE OFICINA A OP355 EJE 2014.(CONFIA) | 9,599.00 |
| 1241 131A0116 0001 | 2110115000024 SILLON EJECUTIVO G METAL VINIL MODELO AB-2006 FACTURA 175.(CONFIA) | 4,280.40 |
| 1241 131A0116 0002 | 2110115000026 SILLON EJECUTIVO G METAL FIBRA DE VIDRIO MODELO 1460 FACTURA 175.(CONFIA) | 2,668.00 |
| 1241 131A0116 0003 | 2110115000025 SILLON EJECUTIVO G METAL VINIL MODELO 1360 FACTURA 175.(CONFIA) | 5,452.00 |
| 1241 131A0116 0004 | 2110115000027 SILLON EJECUTIVO G METAL FIBRA DE VIDRIO MODELO 1460 FACTURA 175.(CONFIA) | 2,668.00 |
| 1241 16000109 0001 | (CH 0182) OPERATIVIDAD GESTION COMUNITARIA PERFORADORA/ENCUADERNADORA METALICA BASIC WIRE FACT 6052016709 | 1,282.42 |
| 1241 16000109 0002 | (CH 2730) PROYECTO DE INVERSION PRODUCTIVA (OPERATIVIDAD) TRES ESCRITORIOS METALICOS EMPRESARIAL DE 1.20 x .75x.75M, CON UN PEDESTAL DE DOS GAVETAS, EN ACERO DE ALTO CALIBRE, COLOR ARENA, LINEA IRON LP, MARCA OFIMAGEN, FACT. No. 4875. | 6,112.33 |
| 1241 16000109 0003 | (CH 2730) PROYECTO DE INVERSION PRODUCTIVA (OPERATIVIDAD) TRES SILLAS SECRETARIALES MOD. L-125 CB, AJUSTE NEUMATICO, RESPALDO BAJO, BASE CON RODAJAS, COLOR NEGRA, MARCA OFIMAGEN, FACT. No. 4875 | 2,491.18 |
| 1241 16000109 0004 | (CH 2730) PROYECTO DE INVERSION PRODUCTIVA (OPERATIVIDAD) DOS GABINETES UNIVERSAL METALICO 2 PUERTAS DE .90 x .45 x 1.80M, ACERO DE ALTO CALIBRE, 4 ENTREPAÑOS INTERIORES MOVILES, COLOR ARENA MARCA OFIMAGEN LINEA IRON LP. FACT. No. 4875 | 5,970.18 |
| 1241 311A0108 0001 | 1COMPUTADORA PORTATIL MARCA TOSHIBA M700-SP802 INTEL CORE 2D, N° DE SERIE S48033330H, S/FACT.5114 | 29,580.30 |
| 1241 311A0108 0002 | 34 COMPUTADORA PERSONAL MARCA LENOVO MODELO THINKCENTRE A57, S/F. 8225 A 8227 | 435,965.00 |
| 1241 311A0108 0003 | 2 COMPUTADORAS PORTATILES MARCA LANIX, MODELO NEURON LX91. S/FACTURAS 5360 A 5362. | 28,060.00 |
| 1241 311A0108 0004 | 10 IMPRESORA HP DESKJET 6940, S/FACTURA N°1359 | 14,950.00 |
| 1241 311A0108 0005 | 4 PUNTOS DE ACCESO 3 COM WIRELESS ACCESS POINT RADIO 11/A/B/G POE 108MBPS 3CRWE776075, S/FACT.1360 | 13,110.00 |
| 1241 311A0108 0006 | UN SWITCH DE DATOS 3COM BASELINE SWITCH 2024 3C16471B, S/FACT N ° 1360 | 1,828.50 |
| 1241 311A0108 0007 | UN SCANER HP SCANJET FOTOGRAFICO G3010, S/FACT N° 1361 | 1,495.00 |
| 1241 311A0108 0008 | CUATRO IMPRESORAS LASER MARCA SAMSUNG MOD. ML-2571N,S/FACTURA N°5362 | 11,040.00 |
| 1241 311A0108 0009 | UN FAX HP OFFICE JET 3680, S/FACTURA N° 408-E-000162919 | 1,499.00 |
| 1241 311A0108 0010 | 5204.-1 TELEFONO MODELO VT 1922TS15 | 1,963.20 |
| 1241 311A0108 0011 | 1 IMPRESORA EPSON FX11 SERIE 6211142643 | 374.75 |
| 1241 311A0108 0012 | 4 IMPRESORAS PANASONIC KX-93200 | 2,711.12 |
| 1241 311A0108 0013 | 02 REGULADORES SOLA BASIC E-97-E-4288 Y 4147 | 448.50 |
| 1241 311A0108 0014 | 03 REGULADORES TDEMAX100 | 123.63 |
| 1241 311A0108 0015 | 2 REGULADORES DE VOLTAJE VICA 34025535 Y 5242025 | 482.02 |
| 1241 311A0108 0016 | 1 REGULADOR DE VOLTAJE TDE 01603390395 | 41.21 |
| 1241 311A0108 0017 | 01 CPU COMPAQ DESKPRO 6934DBF0548 S/F | 1,889.77 |
| 1241 311A0108 0018 | 01 MONITOR COMPAQ 935BB50JC129 S/F | 146.98 |
| 1241 311A0108 0019 | 1 MOUSE COMPAQ MS-34 F13490N5BHA06GM S/F | 20.99 |

| Código | Descripción del Bien | Valor en Libros |
|---|---|---|
| 1241 311A0108 0020 | 01 C.P.U ACER POWER EA06A00394 FACT. 0588 | 8,631.90 |
| 1241 311A0108 0021 | 04 C.P.U. ACER BASIC S/F | 8,009.08 |
| 1241 311A0108 0022 | 1 C.P.U. OLIVETTI S/MODELO, S/FACTURA | 1.00 |
| 1241 311A0108 0023 | 04 MONITORES ACER MODELO 7134T S/F | 622.92 |
| 1241 311A0108 0024 | 02 MONITORES LANIX S/F | 234.46 |
| 1241 311A0108 0025 | 02 MONITORES HP S/F | 395.46 |
| 1241 311A0108 0026 | 03 MOUSE GENIUS,,EASY LINE Y TRUE BASIX S/F | 3.00 |
| 1241 311A0108 0027 | 02 PACHT PANEL S/M SIN FACTURA | 730.65 |
| 1241 311A0108 0028 | 1 TECLADO HEWLLETT P KB-0316 S/F | 56.49 |
| 1241 311A0108 0029 | 02 TECLADO BLUE CODE Y AOPEN S/F | 2.00 |
| 1241 311A0108 0030 | 5204.- 1 FAX MCA. BROTHER, MOD. 275 C. | 3,859.98 |
| 1241 311A0108 0031 | 5204.-1 fax personal mca. brother, mod. 255/275. | 1,437.50 |
| 1241 311A0108 0032 | 5206.- 1 MONITOR ( COMPUTADORA ACER VERITON 5500G) | 1,276.89 |
| 1241 311A0108 0033 | 5206.-1 NO BRAKE, MODELO MICRO SR INET 500. | 1,848.05 |
| 1241 311A0108 0034 | 5206.-1 TECLADO(COMPUTADORA HP EVO D530, MOD. CONVERTIBLE MINITORRE N/P D677#MB) | 389.85 |
| 1241 311A0108 0035 | 5206.- 1 TECLADO ( COMPUTADORA HP COMPAQ BUSSINES) | 307.97 |
| 1241 311A0108 0036 | 5204.- 1 FAX MODELO 275 CORT. AUTOM. 25 MEM | 1,604.25 |
| 1241 311A0108 0037 | 5206.- 1 3COM BSELINE SWITCH N/P3c116471 | 1,879.64 |
| 1241 311A0108 0038 | 5206.-17 MOUSE(COMPUTADORAS MCA. LANIX MODELO TITAN 2700) | 3,225.75 |
| 1241 311A0108 0039 | 5206.-17 TECLADOS (COMPUTADORAS MCA. LANIX MODELO TITAN 2700) | 6,451.50 |
| 1241 311A0108 0040 | 5206.- 11 MONITORES (COMPUTADORA MCA. LANIX, MARCA TITAN 2700) | 14,610.75 |
| 1241 311A0108 0041 | 5206.-18 C.P.U. (COMPUTADORAS MCA.LANIX, MODELO TITAN 2700). | 307,395.00 |
| 1241 311A0108 0042 | 5206.- 1 IMPRESORA MCA. LEXMRK, MODELO E323 | 6,785.00 |
| 1241 311A0108 0043 | 5206.-24 NO BRAKE MCA. SOLA BASIC MODELO MICRO. | 37,260.00 |
| 1241 311A0108 0044 | 5206.-1 MOUSE (COMPUTADORAS MCA.LANIX, MODELO TITAN 2700) | 198.95 |
| 1241 311A0108 0045 | 5206.-1 MONITOR(COMPUTADORAS MCA. LANIX MODELO TITAN 2700) | 1,392.65 |
| 1241 311A0108 0046 | 5206.- 2 MOUSE (COMPUTADORAS MCA. LANIX MODELO TITAN 2700) | 386.40 |
| 1241 311A0108 0047 | 5206.- TECLADO (COMPUTADORA MCA. LANIX, MODELO TITAN 2700) | 386.40 |
| 1241 311A0108 0048 | 5206.-3 MONITORES (COMPUTADORAS MCA. LANIX, MODELO TITAN 2700) | 4,057.20 |
| 1241 311A0108 0049 | 5206.- 1 C.P.U. (COMPUTADORAS MCA. LANIX MODELO TITAN 2700) | 17,388.00 |
| 1241 311A0108 0050 | 5206.-1 TECLADO (COMPUTADORA HP COMPAQ BUSSINES DESTOP DC 7100) | 370.94 |
| 1241 311A0108 0051 | 5206.-11 MOUSE (CONVERTIBLE MINITORRE N°DE PARTE PU699AV) | 1,992.32 |
| 1241 311A0108 0052 | 5206.-12 TECLADOS (CONVERTIBLE MINITORRE N° DE PARTE PU699AV) | 4,346.88 |
| 1241 311A0108 0053 | 5206.-13 MONITORES(CONVERTIBLE MINITORRE N°DE PARTE PU699AV). | 16,482.31 |
| 1241 311A0108 0054 | 5206.- 13 CPU (CONVERTIBLE MINITORRE N°DE PARTE PU699AV) | 211,916.25 |
| 1241 311A0108 0055 | 5206.- 4 IMPRESORAS HEWLETT PACKARD LASER 1320N (Q5928A) | 28,152.00 |
| 1241 311A0108 0056 | 5206.- 16 IMPRESORAS EPSON LQ-2090 | 114,448.00 |
| 1241 311A0108 0057 | 5206.- 1 SERVIDOR HP PROLIANT DL585 (380124-0019 PARA MONTAR EN RAK | 207,138.00 |
| 1241 311A0108 0058 | 5206.- 9 MONITORES DE PANTALLA CRISTAL LIQ. P/COMP. MCA HP LI506 MOD.PX848AA. | 35,707.50 |
| 1241 311A0108 0059 | 5206.-1 IMPRESORA LASER 2330 DN. MCA. DELL | 6,095.00 |

| Código | Descripción del Bien | Valor en Libros |
|---|---|---|
| 1241 311A0109 0002 | UNA IMPRESORA LASER SAMSUNG ML-2571N, S/FACTURA N°218 | 3,593.75 |
| 1241 311A0109 0003 | UN MONITOR SAMSUNG MOD. 663NW LCD, S/FACTURA N°218 | 2,875.00 |
| 1241 311A0109 0006 | DOS ACCESS POINT 3COM (3CRWE776075), LINEA 7760 PoE, 54 MBPS, FRECUENCIA 2.4GHZ, S/FACT.0017 | 6,999.98 |
| 1241 311A0109 0007 | UNA PZA. DE ETHERNET SWITCH DE 24 PUERTOS MCA CNET MODELO CSH-2400, S/FACT.2550 | 1,219.00 |
| 1241 311A0109 0008 | UNA PZA. COMPUTO SWITCH 24 PUERTOS 10/1652.17 PVP M/STEREN, S/FACTURA. 0559. | 2,415.00 |
| 1241 311A0111 0001 | 13 COMPUTADORAS DELL MODELO OPTIPLEX 790 | 371,514.36 |
| 1241 311A0111 0002 | SWICH 3 COMBASELINE 24 PUERTOS V1405-24RP (PJD986-61002) FACT.4139 | 2,552.00 |
| 1241 311A0113 0002 | 12 COMPUTADORAS DE ESCRITORIO BASICAS HP PRO 600 SFFC13 A $12,296.00 = $147,552.00. FACT. B47. | 1,844.40 |
| 1241 311A0113 0003 | 4 IMPRESORAS EPSON FX-890 MATRIS A $5,568.00 = $22,272.00, FACT. B-47 | 16,704.00 |
| 1241 311A0113 0004 | 01 IMPRESORA MULTIFUNCIONAL LASER HP MACROMATICA, FACT. B-47. | 8,118.84 |
| 1241 311A0113 0005 | 1 IMPRESORA MULTIFUNCIONAL LASER COLOR MFC9970CDW, FACT. No. B-44. | 8,748.00 |
| 1241 311A0113 0006 | 5 PIEZAS COMPUTADORA PORTATIL MARCA DELL MODELO LATITUDE E5430 A $14,730.84 = $73,654.20, FACT. No. 3489. | 73,654.20 |
| 1241 311A0113 0007 | 12 COMPUTADORAS DE ESCRITORIO MARCA DELL MODELO OPTIPLEX 7010 SFF A $12,019.92 = $144,239.04, FACT. No. 3341. | 144,239.04 |
| 1241 311A0113 0008 | 01 IMPRESORA LASER COLOR MARCA XEROX MODELO PHASER 6500N, FACT. No. 3341. | 6,485.56 |
| 1241 311A0113 0009 | 02 PIEZAS DE IMPRESORA LASER MONOCROMATICA MARCA XEROX MODELO PHASER 3250DN A $4,327.96= $8,655.92, FACT. No. 3341. | 8,655.92 |
| 1241 311A0114 0002 | 5 COMPUTADORAS PORTATILES DELL PROCESADOR INTEL CORE 15-4200 4GB FACT 6951 P/U $12,493.20 = 62,466.00 | 13,848.08 |
| 1241 311A0114 0003 | 2 VIDEOPROYECTORES OPTOMA MODELO X316 FACT 6951 P/U $ 6,924.04 = $13,848.08 | 62,466.00 |
| 1241 311A0114 0004 | 17 COMPUTADORAS DE ESCRITORIO LENOVO M83 SFF FACTURA A1455 P/U $12,017.60 = 204,299.20 | 204,299.20 |
| 1241 311A0114 0005 | 01 IMPRESORA DE INYECCION DE TINTA PORTATIL HP OFFICE JET 100 ALPHA SEGUN FACT. No. B76. | 4,446.00 |
| 1241 311A0115 0002 | 02 LENOVO COMPUTADORA DE ESCRITORIO TRR H30-50 | 36,885.68 |
| 1241 311A0115 0003 | 01 HP IMPRESORA MULTIFUNCION COLOR LASERJET PRO M476NW MFP | 12,000.20 |
| 1241 311A0115 0004 | 01 BENQ VIDEO PROYECTOR MX522P | 8,491.20 |
| 1241 31581120 0002 | 1 COMPUTADORA DE ESCRITORIO MEDIA TIPO A, MARCA-HP, MODELO-PRODESK 400 G6 SFF, FACTURA-4566-F (CPU-HP, MODELO PRODESK 400 G6 SFF, SERIE-MXL9506C75 $ 15,335.20, MONITOR-HP, MODELO-V194, SERIE-3CQ0140QJN $ 2,488.20, TECLADO-HP, MODELO-PH0U, SERIE-BEXJL0AWYCJIB9 $ 841.00, MOUSE-HP, MODELO-SM-2022, SERIE-FCMHH0CJPCT0SJ $ 475.60) | 19,140.00 |
| 1241 31581120 0003 | 1 COMPUTADORA DE ESCRITORIO MEDIA TIPO A, MARCA-HP, MODELO-PRODESK 400 G6 SFF, FACTURA-4566-F (CPU-HP, MODELO PRODESK 400 G6 SFF, SERIE-MXL9506521 $ 15,335.20, MONITOR-HP, MODELO-V194, SERIE-3CQ0140QHB $ 2,488.20, TECLADO-HP, MODELO-PH0U, SERIE-BEXJL0AWYCJI9B $ 841.00, MOUSE-HP, MODELO-SM-2022, SERIE-FCMHH0CJPCT0S1 $ 475.60) | 19,140.00 |

| Código | Descripción del Bien | Valor en Libros |
|---|---|---|
| 1241 31581120 0004 | 1 COMPUTADORA DE ESCRITORIO MEDIA TIPO A, MARCA-HP, MODELO-PRODESK 400 G6 SFF, FACTURA-4566-F (CPU-HP, MODELO PRODESK 400 G6 SFF, SERIE-MXL9506C6D $ 15,335.20, MONITOR-HP, MODELO-V194, SERIE-3CQ01420BG $ 2,488.20, TECLADO-HP, MODELO-PH0U, SERIE-BEXJL0AWYCJI8U $ 841.00, MOUSE-HP, MODELO-SM-2022, SERIE-FCMHH0CJPCT0T9 $ 475.60) | 19,140.00 |
| 1241 31581120 0005 | 1 COMPUTADORA DE ESCRITORIO MEDIA TIPO A, MARCA-HP, MODELO-PRODESK 400 G6 SFF, FACTURA-4566-F (CPU-HP, MODELO PRODESK 400 G6 SFF, SERIE-MXL95068DB $ 15,335.20, MONITOR-HP, MODELO-V194, SERIE-3CQ0140QH0 $ 2,488.20, TECLADO-HP, MODELO-PH0U, SERIE-BEXJL0AWYCJIAV $ 841.00, MOUSE-HP, MODELO-SM-2022, SERIE-FCMHH0CJPCT0SK $ 475.60) | 19,140.00 |
| 1241 31581120 0006 | 1 COMPUTADORA DE ESCRITORIO MEDIA TIPO A, MARCA-HP, MODELO-PRODESK 400 G6 SFF, FACTURA-4566-F (CPU-HP, MODELO PRODESK 400 G6 SFF, SERIE-MXL9506B54 $ 15,335.20, MONITOR-HP, MODELO-V194, SERIE-3CQ0140QJK $ 2,488.20, TECLADO-HP, MODELO-PH0U, SERIE-BEXJL0AWYCJIAS $ 841.00, MOUSE-HP, MODELO-SM-2022, SERIE-FCMHH0CJPCT0SD $ 475.60) | 19,140.00 |
| 1241 31581120 0007 | 1 COMPUTADORA DE ESCRITORIO MEDIA TIPO A, MARCA-HP, MODELO-PRODESK 400 G6 SFF, FACTURA-4566-F (CPU-HP, MODELO PRODESK 400 G6 SFF, SERIE-MXL95064YR $ 15,335.20, MONITOR-HP, MODELO-V194, SERIE-3CQ0140QJT $ 2,488.20, TECLADO-HP, MODELO-PH0U, SERIE-BEXJL0AWYCJI94 $ 841.00, MOUSE-HP, MODELO-SM-2022, SERIE-FCMHH0CJPCT0RW $ 475.60) | 19,140.00 |
| 1241 31581120 0008 | 1 COMPUTADORA DE ESCRITORIO MEDIA TIPO A, MARCA-HP, MODELO-PRODESK 400 G6 SFF, FACTURA-4566-F (CPU-HP, MODELO PRODESK 400 G6 SFF, SERIE-MXL950652Z $ 15,335.20, MONITOR-HP, MODELO-V194, SERIE-3CQ0140QHS $ 2,488.20, TECLADO-HP, MODELO-PH0U, SERIE-BEXJL0AWYCJI90 $ 841.00, MOUSE-HP, MODELO-SM-2022, SERIE-FCMHH0CJPCT0SQ $ 475.60) | 19,140.00 |
| 1241 31581120 0009 | 1 COMPUTADORA DE ESCRITORIO MEDIA TIPO A, MARCA-HP, MODELO-PRODESK 400 G6 SFF, FACTURA-4566-F (CPU-HP, MODELO PRODESK 400 G6 SFF, SERIE-MXL9506C83 $ 15,335.20, MONITOR-HP, MODELO-V194, SERIE-3CQ0140QJL $ 2,488.20, TECLADO-HP, MODELO-PH0U, SERIE-BEXJL0AWYCJI8C $ 841.00, MOUSE-HP, MODELO-SM-2022, SERIE-FCMHH0CJPCT0RY $ 475.60) | 19,140.00 |
| 1241 31581120 0010 | 1 COMPUTADORA DE ESCRITORIO MEDIA TIPO A, MARCA-HP, MODELO-PRODESK 400 G6 SFF, FACTURA-4566-F (CPU-HP, MODELO PRODESK 400 G6 SFF, SERIE-MXL950652W $ 15,335.20, MONITOR-HP, MODELO-V194, SERIE-3CQ0140QHW $ 2,488.20, TECLADO-HP, MODELO-PH0U, SERIE-BEXJL0AWYCI3WY $ 841.00, MOUSE-HP, MODELO-SM-2022, SERIE-FCMHH0CQWCU6CM $ 475.60) | 19,140.00 |
| 1241 31581120 0011 | 1 COMPUTADORA DE ESCRITORIO MEDIA TIPO A, MARCA-HP, MODELO-PRODESK 400 G6 SFF, FACTURA-4566-F (CPU-HP, MODELO PRODESK 400 G6 SFF, SERIE-MXL9506CJR $ 15,335.20, MONITOR-HP, MODELO-V194, SERIE-3CQ0140QJY $ 2,488.20, TECLADO-HP, MODELO-PH0U, SERIE-BEXJL0AWYCJIB0 $ 841.00, MOUSE-HP, MODELO-SM-2022, SERIE-FCMHH0CJPCT0SO $ 475.60) | 19,140.00 |
| 1241 31581120 0012 | 1 COMPUTADORA DE ESCRITORIO MEDIA TIPO A, MARCA-HP, MODELO-PRODESK 400 G6 SFF, FACTURA-4566-F (CPU-HP, MODELO PRODESK 400 G6 SFF, SERIE-MXL95067Y8 $ 15,335.20, MONITOR-HP, MODELO-V194, SERIE-3CQ0140QJV $ 2,488.20, TECLADO-HP, MODELO-PH0U, SERIE-BEXJL0AWYCJI8Z $ 841.00, MOUSE-HP, MODELO-SM-2022, SERIE-FCMHH0CJPCT0S4 $ 475.60) | 19,140.00 |

| Código | Descripción del Bien | Valor en Libros |
|---|---|---|
| 1241 31581120 0013 | 1 COMPUTADORA DE ESCRITORIO MEDIA TIPO A, MARCA-HP, MODELO-PRODESK 400 G6 SFF, FACTURA-4566-F (CPU-HP, MODELO PRODESK 400 G6 SFF, SERIE-MXL9506BVG $ 15,335.20, MONITOR-HP, MODELO-V194, SERIE-3CQ0140QJ6 $ 2,488.20, TECLADO-HP, MODELO-PH0U, SERIE-BEXJL0AWYCJIAL $ 841.00, MOUSE-HP, MODELO-SM-2022, SERIE-FCMHH0CJPCT0TD $ 475.60) | 19,140.00 |
| 1241 31581120 0014 | 1 COMPUTADORA DE ESCRITORIO MEDIA TIPO A, MARCA-HP, MODELO-PRODESK 400 G6 SFF, FACTURA-4566-F (CPU-HP, MODELO PRODESK 400 G6 SFF, SERIE-MXL950653S $ 15,335.20, MONITOR-HP, MODELO-V194, SERIE-3CQ0140QJC $ 2,488.20, TECLADO-HP, MODELO-PH0U, SERIE-BEXJL0AWYCJI9C $ 841.00, MOUSE-HP, MODELO-SM-2022, SERIE-FCMHH0CJPCT0S0 $ 475.60) | 19,140.00 |
| 1241 31581120 0015 | 1 COMPUTADORA DE ESCRITORIO MEDIA TIPO A, MARCA-HP, MODELO-PRODESK 400 G6 SFF, FACTURA-4566-F (CPU-HP, MODELO PRODESK 400 G6 SFF, SERIE-MXL95064YL $ 15,335.20, MONITOR-HP, MODELO-V194, SERIE-3CQ01420BD $ 2,488.20, TECLADO-HP, MODELO-PH0U, SERIE-BEXJL0AWYCJIAD $ 841.00, MOUSE-HP, MODELO-SM-2022, SERIE-FCMHH0CJPCT0RU $ 475.60) | 19,140.00 |
| 1241 31581120 0016 | 1 COMPUTADORA DE ESCRITORIO MEDIA TIPO A, MARCA-HP, MODELO-PRODESK 400 G6 SFF, FACTURA-4566-F (CPU-HP, MODELO PRODESK 400 G6 SFF, SERIE-MXL9506520 $ 15,335.20, MONITOR-HP, MODELO-V194, SERIE-3CQ0140QJW $ 2,488.20, TECLADO-HP, MODELO-PH0U, SERIE-BEXJL0AWYCJI8B $ 841.00, MOUSE-HP, MODELO-SM-2022, SERIE-FCMHH0CJPCT0TH $ 475.60) | 19,140.00 |
| 1241 31581120 0017 | 1 COMPUTADORA DE ESCRITORIO MEDIA TIPO A, MARCA-HP, MODELO-PRODESK 400 G6 SFF, FACTURA-4566-F (CPU-HP, MODELO PRODESK 400 G6 SFF, SERIE-MXL9506522 $ 15,335.20, MONITOR-HP, MODELO-V194, SERIE-3CQ0140QJD $ 2,488.20, TECLADO-HP, MODELO-PH0U, SERIE-BEXJL0AWYCJIAJ $ 841.00, MOUSE-HP, MODELO-SM-2022, SERIE-FCMHH0CJPCT0S6 $ 475.60) | 19,140.00 |
| 1241 31581120 0018 | 1 COMPUTADORA DE ESCRITORIO MEDIA TIPO A, MARCA-HP, MODELO-PRODESK 400 G6 SFF, FACTURA-4566-F (CPU-HP, MODELO PRODESK 400 G6 SFF, SERIE-MXL9506BTR $ 15,335.20, MONITOR-HP, MODELO-V194, SERIE-3CQ0141WMS $ 2,488.20, TECLADO-HP, MODELO-PH0U, SERIE-BEXJL0AWYCJIAZ $ 841.00, MOUSE-HP, MODELO-SM-2022, SERIE-FCMHH0CJPCT0S3 $ 475.60) | 19,140.00 |
| 1241 31581120 0019 | 1 COMPUTADORA DE ESCRITORIO MEDIA TIPO A, MARCA-HP, MODELO-PRODESK 400 G6 SFF, FACTURA-4566-F (CPU-HP, MODELO PRODESK 400 G6 SFF, SERIE-MXL9506BV3 $ 15,335.20, MONITOR-HP, MODELO-V194, SERIE-3CQ0140QK2 $ 2,488.20, TECLADO-HP, MODELO-PH0U, SERIE-BEXJL0AWYCJI8F $ 841.00, MOUSE-HP, MODELO-SM-2022, SERIE-FCMHH0CJPCT0SP $ 475.60) | 19,140.00 |
| 1241 31581120 0020 | 1 COMPUTADORA DE ESCRITORIO MEDIA TIPO A, MARCA-HP, MODELO-PRODESK 400 G6 SFF, FACTURA-4566-F (CPU-HP, MODELO PRODESK 400 G6 SFF, SERIE-MXL9506524 $ 15,335.20, MONITOR-HP, MODELO-V194, SERIE-3CQ0140QJF $ 2,488.20, TECLADO-HP, MODELO-PH0U, SERIE-BEXJL0AWYCJIAG $ 841.00, MOUSE-HP, MODELO-SM-2022, SERIE-FCMHH0CJPCT0SA $ 475.60) | 19,140.00 |
| 1241 31581120 0021 | 1 COMPUTADORA DE ESCRITORIO MEDIA TIPO A, MARCA-HP, MODELO-PRODESK 400 G6 SFF, FACTURA-4566-F (CPU-HP, MODELO PRODESK 400 G6 SFF, SERIE-MXL9506C6S $ 15,335.20, MONITOR-HP, MODELO-V194, SERIE-3CQ01420BC $ 2,488.20, TECLADO-HP, MODELO-PH0U, SERIE-BEXJL0AWYCJI8T $ 841.00, MOUSE-HP, MODELO-SM-2022, SERIE-FCMHH0CJPCT0RX $ 475.60) | 19,140.00 |

| Código | Descripción del Bien | Valor en Libros |
|---|---|---|
| 1241 31581120 0022 | 1 COMPUTADORA DE ESCRITORIO MEDIA TIPO A, MARCA-HP, MODELO-PRODESK 400 G6 SFF, FACTURA-4566-F (CPU-HP, MODELO PRODESK 400 G6 SFF, SERIE-MXL9506BVS $ 15,335.20, MONITOR-HP, MODELO-V194, SERIE-3CQ01420C1 $ 2,488.20, TECLADO-HP, MODELO-PH0U, SERIE-BEXJL0AWYCJI93 $ 841.00, MOUSE-HP, MODELO-SM-2022, SERIE-FCMHH0CJPCT0SH $ 475.60) | 19,140.00 |
| 1241 31581120 0023 | 1 COMPUTADORA DE ESCRITORIO MEDIA TIPO A, MARCA-HP, MODELO-PRODESK 400 G6 SFF, FACTURA-4566-F (CPU-HP, MODELO PRODESK 400 G6 SFF, SERIE-MXL9506C0G $ 15,335.20, MONITOR-HP, MODELO-V194, SERIE-3CQ01420C0 $ 2,488.20, TECLADO-HP, MODELO-PH0U, SERIE-BEXJL0AWYCJIAY $ 841.00, MOUSE-HP, MODELO-SM-2022, SERIE-FCMHH0CJPCT0SG $ 475.60) | 19,140.00 |
| 1241 31581120 0024 | 1 COMPUTADORA DE ESCRITORIO MEDIA TIPO A, MARCA-HP, MODELO-PRODESK 400 G6 SFF, FACTURA-4566-F (CPU-HP, MODELO PRODESK 400 G6 SFF, SERIE-MXL9506D93 $ 15,335.20, MONITOR-HP, MODELO-V194, SERIE-3CQ01420BY $ 2,488.20, TECLADO-HP, MODELO-PH0U, SERIE-BEXJL0AWYCJIAW $ 841.00, MOUSE-HP, MODELO-SM-2022, SERIE-FCMHH0CJPCT0SR $ 475.60) | 19,140.00 |
| 1241 31581120 0025 | 1 COMPUTADORA DE ESCRITORIO MEDIA TIPO A, MARCA-HP, MODELO-PRODESK 400 G6 SFF, FACTURA-4566-F (CPU-HP, MODELO PRODESK 400 G6 SFF, SERIE-MXL9505H5L $ 15,335.20, MONITOR-HP, MODELO-V194, SERIE-3CQ01420BF $ 2,488.20, TECLADO-HP, MODELO-PH0U, SERIE-BEXJL0AWYC20Y4 $ 841.00, MOUSE-HP, MODELO-SM-2022, SERIE-FCMHH0CQWCU4L4 $ 475.60) | 19,140.00 |
| 1241 31581120 0026 | 1 COMPUTADORA DE ESCRITORIO MEDIA TIPO A, MARCA-HP, MODELO-PRODESK 400 G6 SFF, FACTURA-4566-F (CPU-HP, MODELO PRODESK 400 G6 SFF, SERIE-MXL950686N $ 15,335.20, MONITOR-HP, MODELO-V194, SERIE-3CQ0140QJJ $ 2,488.20, TECLADO-HP, MODELO-PH0U, SERIE-BEXJL0AWYCJI97 $ 841.00, MOUSE-HP, MODELO-SM-2022, SERIE-FCMHH0CJPCT0RV $ 475.60) | 19,140.00 |
| 1241 31581120 0027 | 1 COMPUTADORA DE ESCRITORIO MEDIA TIPO A, MARCA-HP, MODELO-PRODESK 400 G6 SFF, FACTURA-4566-F (CPU-HP, MODELO PRODESK 400 G6 SFF, SERIE-MXL95063TZ $ 15,335.20, MONITOR-HP, MODELO-V194, SERIE-3CQ01420BF $ 2,488.20, TECLADO-HP, MODELO-PH0U, SERIE-BEXJL0AWYC20XN $ 841.00, MOUSE-HP, MODELO-SM-2022, SERIE-FCMHH0CQWCU6JS $ 475.60) | 19,140.00 |
| 1241 31581120 0028 | 1 COMPUTADORA DE ESCRITORIO MEDIA TIPO A, MARCA-HP, MODELO-PRODESK 400 G6 SFF, FACTURA-4566-F (CPU-HP, MODELO PRODESK 400 G6 SFF, SERIE-MXL95064YX $ 15,335.20, MONITOR-HP, MODELO-V194, SERIE-3CQ0140QJQ $ 2,488.20, TECLADO-HP, MODELO-PH0U, SERIE-BEXJL0AWYCJI8E $ 841.00, MOUSE-HP, MODELO-SM-2022, SERIE-FCMHH0CJPCT0SL $ 475.60) | 19,140.00 |
| 1241 31581120 0029 | 1 COMPUTADORA DE ESCRITORIO MEDIA TIPO A, MARCA-HP, MODELO-PRODESK 400 G6 SFF, FACTURA-4566-F (CPU-HP, MODELO PRODESK 400 G6 SFF, SERIE-MXL9506B55 $ 15,335.20, MONITOR-HP, MODELO-V194, SERIE-3CQ01420T8 $ 2,488.20, TECLADO-HP, MODELO-PH0U, SERIE-BEXJL0AWYCJI8D $ 841.00, MOUSE-HP, MODELO-SM-2022, SERIE-FCMHH0CJPCT0SV $ 475.60) | 19,140.00 |
| 1241 31581120 0030 | 1 COMPUTADORA DE ESCRITORIO MEDIA TIPO A, MARCA-HP, MODELO-PRODESK 400 G6 SFF, FACTURA-4566-F (CPU-HP, MODELO PRODESK 400 G6 SFF, SERIE-MXL95064YP $ 15,335.20, MONITOR-HP, MODELO-V194, SERIE-3CQ0140QJH $ 2,488.20, TECLADO-HP, MODELO-PH0U, SERIE-BEXJL0AWYCJIAP $ 841.00, MOUSE-HP, MODELO-SM-2022, SERIE-FCMHH0CJPCT0S9 $ 475.60) | 19,140.00 |

| Código | Descripción del Bien | Valor en Libros |
|---|---|---|
| 1241 31581120 0031 | 1 COMPUTADORA DE ESCRITORIO MEDIA TIPO A, MARCA-HP, MODELO-PRODESK 400 G6 SFF, FACTURA-4566-F (CPU-HP, MODELO PRODESK 400 G6 SFF, SERIE-MXL950652T $ 15,335.20, MONITOR-HP, MODELO-V194, SERIE-3CQ0140QJX $ 2,488.20, TECLADO-HP, MODELO-PH0U, SERIE-BEXJL0AWYCJIAH $ 841.00, MOUSE-HP, MODELO-SM-2022, SERIE-FCMHH0CJPCT0SX $ 475.60) | 19,140.00 |
| 1241 31581120 0032 | 1 COMPUTADORA DE ESCRITORIO MEDIA TIPO A, MARCA-HP, MODELO-PRODESK 400 G6 SFF, FACTURA-4566-F (CPU-HP, MODELO PRODESK 400 G6 SFF, SERIE-MXL9506C7K $ 15,335.20, MONITOR-HP, MODELO-V194, SERIE-3CQ01420BK $ 2,488.20, TECLADO-HP, MODELO-PH0U, SERIE-BEXJL0AWYCJI98 $ 841.00, MOUSE-HP, MODELO-SM-2022, SERIE-FCMHH0CJPCT0SY $ 475.60) | 19,140.00 |
| 1241 31581120 0033 | 1 COMPUTADORA DE ESCRITORIO MEDIA TIPO A, MARCA-HP, MODELO-PRODESK 400 G6 SFF, FACTURA-4566-F (CPU-HP, MODELO PRODESK 400 G6 SFF, SERIE-MXL9506B52 $ 15,335.20, MONITOR-HP, MODELO-V194, SERIE-3CQ0140QK1 $ 2,488.20, TECLADO-HP, MODELO-PH0U, SERIE-BEXJL0AWYCJIAR $ 841.00, MOUSE-HP, MODELO-SM-2022, SERIE-FCMHH0CJPCT0S5 $ 475.60) | 19,140.00 |
| 1241 31581120 0034 | 1 IMPRESORA MULTIFUNCIONAL LÁSER A COLOR, MARCA-LEXMARK, MODELO-MC3326adwe, SERIE-S3500931010RYP, FACTURA-2797. | 8,974.16 |
| 1241 31581120 0035 | 1 IMPRESORA MULTIFUNCIONAL LÁSER A COLOR, MARCA-LEXMARK, MODELO-MC3326adwe, SERIE-S3500931010T01, FACTURA-2797. | 8,974.16 |
| 1241 31581120 0036 | 1 IMPRESORA MULTIFUNCIONAL LÁSER A COLOR, MARCA-LEXMARK, MODELO-MC3326adwe, SERIE-S3500944011YNC, FACTURA-2797. | 8,974.16 |
| 1241 31581120 0074 | 1 ESCANER DE ALTA VELOCIDAD, MARCA-EPSON, MODELO-DS-770, SERIE-X3FX008760, FACTURA-2797. | 15,591.92 |
| 1241 31581120 0075 | 1 ESCANER DE ALTA VELOCIDAD, MARCA-EPSON, MODELO-DS-770, SERIE-X3FX009511, FACTURA-2797. | 15,591.92 |
| 1241 31581120 0076 | 1 ESCANER DE ALTA VELOCIDAD, MARCA-EPSON, MODELO-DS-770, SERIE-X3FX008747, FACTURA-2797. | 15,591.92 |
| 1241 31581120 0077 | 1 ESCANER DE ALTA VELOCIDAD, MARCA-EPSON, MODELO-DS-770, SERIE-X3FX007977, FACTURA-2797. | 15,591.92 |
| 1241 31581120 0078 | 1 ESCANER DE ALTA VELOCIDAD, MARCA-EPSON, MODELO-DS-770, SERIE-X3FX008744, FACTURA-2797. | 15,591.91 |
| 1241 31581120 0079 | 1 COMPUTADORA PORTATIL, MARCA-LENOVO, MODELO-THINKPAD L390, SERIE-R90XQJ5T, FACTURA-FCH-52. | 24,650.00 |
| 1241 31581120 0080 | 1 COMPUTADORA PORTATIL, MARCA-LENOVO, MODELO-THINKPAD L390, SERIE-R90XQJ65, FACTURA-FCH-52. | 24,650.00 |
| 1241 31581120 0081 | 1 COMPUTADORA PORTATIL, MARCA-LENOVO, MODELO-THINKPAD L390, SERIE-R90XQJ86, FACTURA-FCH-52. | 24,650.00 |
| 1241 31581120 0082 | 1 COMPUTADORA PORTATIL, MARCA-LENOVO, MODELO-THINKPAD L390, SERIE-R90XQJ9K, FACTURA-FCH-52. | 24,650.00 |
| 1241 31581120 0083 | 1 COMPUTADORA PORTATIL, MARCA-LENOVO, MODELO-THINKPAD L390, SERIE-R90XQJAC, FACTURA-FCH-52. | 24,650.00 |
| 1241 31581120 0084 | 1 COMPUTADORA PORTATIL, MARCA-LENOVO, MODELO-THINKPAD L390, SERIE-R90XQJAL, FACTURA-FCH-52. | 24,650.00 |
| 1241 31581120 0085 | 1 COMPUTADORA PORTATIL, MARCA-LENOVO, MODELO-THINKPAD L390, SERIE-R90XQJBD, FACTURA-FCH-52. | 24,650.00 |
| 1241 31581120 0086 | 1 COMPUTADORA PORTATIL, MARCA-LENOVO, MODELO-THINKPAD L390, SERIE-R90XQJAC, FACTURA-FCH-52. | 24,650.00 |
| 1241 31581120 0087 | 1 VIDEOPROYECTOR 3500 ANSI LÚMENES, MARCA-BENQ, MODELO-MW-550, SERIE-PD64L01141000, FACTURA-4695-F. | 14,105.60 |
| 1241 31581120 0088 | 1 VIDEOPROYECTOR 3500 ANSI LÚMENES, MARCA-BENQ, MODELO-MW-550, SERIE-PD64L01149000, FACTURA-4695-F. | 14,105.60 |
| 1241 31581120 0089 | 1 VIDEOPROYECTOR 3500 ANSI LÚMENES, MARCA-BENQ, MODELO-MW-550, SERIE-PD35L01366000, FACTURA-4695-F. | 14,105.60 |

| Código | Descripción del Bien | Valor en Libros |
|---|---|---|
| 1241 31581120 0090 | 1 VIDEOPROYECTOR 3500 ANSI LÚMENES, MARCA-BENQ, MODELO-MW-550, SERIE-PDLBK02029000, FACTURA-4695-F. | 14,105.60 |
| 1241 31581120 0091 | 1 VIDEOPROYECTOR 3500 ANSI LÚMENES, MARCA-BENQ, MODELO-MW-550, SERIE-PD64L01142000, FACTURA-4695-F. | 14,105.60 |
| 1241 31593220 0002 | 1 LAPTOP, MARCA-DELL, MODELO-LATITUDE 5410, SERIE-FHNR73, FACTURA-406. | 24,517.76 |
| 1241 31593220 0003 | 1 LAPTOP, MARCA-DELL, MODELO-LATITUDE 5410, SERIE-CF7QR73, FACTURA-406. | 24,517.76 |
| 1241 31593220 0004 | 1 LAPTOP, MARCA-DELL, MODELO-LATITUDE 5410, SERIE-2RFNR73, FACTURA-406. | 24,517.76 |
| 1241 31593220 0005 | 1 LAPTOP, MARCA-DELL, MODELO-LATITUDE 5410, SERIE-258NR73, FACTURA-406. | 24,517.76 |
| 1241 31593220 0006 | 1 LAPTOP, MARCA-DELL, MODELO-LATITUDE 5410, SERIE-298NR73, FACTURA-406. | 24,517.76 |
| 1241 31593220 0007 | 1 LAPTOP, MARCA-DELL, MODELO-LATITUDE 5410, SERIE-3B8NR73, FACTURA-406. | 24,517.76 |
| 1241 31593220 0008 | 1 LAPTOP, MARCA-DELL, MODELO-LATITUDE 5410, SERIE-HPXWR73, FACTURA-406. | 24,517.76 |
| 1241 31593220 0009 | 1 LAPTOP, MARCA-DELL, MODELO-LATITUDE 5410, SERIE-3FH0S73, FACTURA-406. | 24,517.76 |
| 1241 31593220 0010 | 1 LAPTOP, MARCA-DELL, MODELO-LATITUDE 5410, SERIE-758NR73, FACTURA-406. | 24,517.76 |
| 1241 31593220 0011 | 1 LAPTOP, MARCA-DELL, MODELO-LATITUDE 5410, SERIE-18YZR73, FACTURA-406. | 24,517.76 |
| 1241 31593220 0012 | 1 LAPTOP, MARCA-DELL, MODELO-LATITUDE 5410, SERIE-DP90S73, FACTURA-406. | 24,517.76 |
| 1241 31593220 0013 | 1 LAPTOP, MARCA-DELL, MODELO-LATITUDE 5410, SERIE-8XFNR73, FACTURA-406. | 24,517.76 |
| 1241 31593220 0014 | 1 LAPTOP, MARCA-DELL, MODELO-LATITUDE 5410, SERIE-7XR0D73, FACTURA-406. | 24,517.76 |
| 1241 31593220 0015 | 1 LAPTOP, MARCA-DELL, MODELO-LATITUDE 5410, SERIE-B88NR73, FACTURA-406. | 24,517.76 |
| 1241 31593220 0016 | 1 ESCANER, MARCA-KODAK, MODELO-S2050, SERIE-61162241, FACTURA-406. | 16,588.00 |
| 1241 31593220 0017 | 1 ESCANER, MARCA-KODAK, MODELO-S2050, SERIE-61162246, FACTURA-406. | 16,588.00 |
| 1241 31593220 0018 | 1 ESCANER, MARCA-KODAK, MODELO-S2050, SERIE-61162234, FACTURA-406. | 16,588.00 |
| 1241 31593220 0019 | 1 ESCANER, MARCA-KODAK, MODELO-S2050, SERIE-61162220, FACTURA-406. | 16,588.00 |
| 1241 31593220 0020 | 1 ESCANER, MARCA-KODAK, MODELO-S2050, SERIE-61162235, FACTURA-406. | 16,588.00 |
| 1241 31593220 0021 | 1 ESCANER, MARCA-KODAK, MODELO-S2050, SERIE-61162231, FACTURA-406. | 16,588.00 |
| 1241 31593220 0022 | 1 ESCANER, MARCA-KODAK, MODELO-S2050, SERIE-61162213, FACTURA-406. | 16,588.00 |
| 1241 31593220 0023 | 1 ESCANER, MARCA-KODAK, MODELO-S2050, SERIE-61162219, FACTURA-406. | 16,588.00 |
| 1241 31593220 0024 | 1 COMPUTADORA DE ESCRITORIO, MARCA-DELL, MODELO-OPTIPLEX-3080SFF, SERIE-7QVQM83, FACTURA-406. | 20,068.00 |
| 1241 31593220 0025 | 1 COMPUTADORA DE ESCRITORIO, MARCA-DELL, MODELO-OPTIPLEX-3080SFF, SERIE-7QWSM83, FACTURA-406. | 20,068.00 |
| 1241 31593220 0026 | 1 COMPUTADORA DE ESCRITORIO, MARCA-DELL, MODELO-OPTIPLEX-3080SFF, SERIE-7QYNM83, FACTURA-406. | 20,068.00 |

| Código | Descripción del Bien | Valor en Libros |
|---|---|---|
| 1241 31593220 0027 | 1 COMPUTADORA DE ESCRITORIO, MARCA-DELL, MODELO-OPTIPLEX-3080SFF, SERIE-7QVTM83, FACTURA-406. | 20,068.00 |
| 1241 31593220 0028 | 1 COMPUTADORA DE ESCRITORIO, MARCA-DELL, MODELO-OPTIPLEX-3080SFF, SERIE-7QXRM83, FACTURA-406. | 20,068.00 |
| 1241 31593220 0029 | 1 COMPUTADORA DE ESCRITORIO, MARCA-DELL, MODELO-OPTIPLEX-3080SFF, SERIE-7QWPM83, FACTURA-406. | 20,068.00 |
| 1241 31593220 0030 | 1 COMPUTADORA DE ESCRITORIO, MARCA-DELL, MODELO-OPTIPLEX-3080SFF, SERIE-7QXPM83, FACTURA-406. | 20,068.00 |
| 1241 31593220 0031 | 1 COMPUTADORA DE ESCRITORIO, MARCA-DELL, MODELO-OPTIPLEX-3080SFF, SERIE-7QYRM83, FACTURA-406. | 20,068.00 |
| 1241 31593220 0032 | 1 COMPUTADORA DE ESCRITORIO, MARCA-DELL, MODELO-OPTIPLEX-3080SFF, SERIE-7QVSM83, FACTURA-406. | 20,068.00 |
| 1241 31593220 0033 | 1 COMPUTADORA DE ESCRITORIO, MARCA-DELL, MODELO-OPTIPLEX-3080SFF, SERIE-7QYQM83, FACTURA-406. | 20,068.00 |
| 1241 31593220 0034 | 1 COMPUTADORA DE ESCRITORIO, MARCA-DELL, MODELO-OPTIPLEX-3080SFF, SERIE-7QWNM83, FACTURA-406. | 20,068.00 |
| 1241 31593220 0035 | 1 COMPUTADORA DE ESCRITORIO, MARCA-DELL, MODELO-OPTIPLEX-3080SFF, SERIE-7QXNM83, FACTURA-406. | 20,068.00 |
| 1241 31593220 0036 | 1 COMPUTADORA DE ESCRITORIO, MARCA-DELL, MODELO-OPTIPLEX-3080SFF, SERIE-7QXSM83, FACTURA-406. | 20,068.00 |
| 1241 31593220 0037 | 1 COMPUTADORA DE ESCRITORIO, MARCA-DELL, MODELO-OPTIPLEX-3080SFF, SERIE-7QXQM83, FACTURA-406. | 20,068.00 |
| 1241 31593220 0038 | 1 COMPUTADORA DE ESCRITORIO, MARCA-DELL, MODELO-OPTIPLEX-3080SFF, SERIE-7QYPM83, FACTURA-406. | 20,068.00 |
| 1241 31593220 0039 | 1 COMPUTADORA DE ESCRITORIO, MARCA-DELL, MODELO-OPTIPLEX-3080SFF, SERIE-7QWMM83, FACTURA-406. | 20,068.00 |
| 1241 31593220 0040 | 1 COMPUTADORA DE ESCRITORIO, MARCA-DELL, MODELO-OPTIPLEX-3080SFF, SERIE-7QVRM83, FACTURA-406. | 20,068.00 |
| 1241 31593220 0041 | 1 COMPUTADORA DE ESCRITORIO, MARCA-DELL, MODELO-OPTIPLEX-3080SFF, SERIE-7QXMM83, FACTURA-406. | 20,068.00 |
| 1241 31593220 0042 | 1 COMPUTADORA DE ESCRITORIO, MARCA-DELL, MODELO-OPTIPLEX-3080SFF, SERIE-7QWRM83, FACTURA-406. | 20,068.00 |
| 1241 31593220 0043 | 1 COMPUTADORA DE ESCRITORIO, MARCA-DELL, MODELO-OPTIPLEX-3080SFF, SERIE-7QYMM83, FACTURA-406. | 20,068.00 |
| 1241 31593220 0044 | 1 COMPUTADORA DE ESCRITORIO, MARCA-DELL, MODELO-OPTIPLEX-3080SFF, SERIE-7QWQM83, FACTURA-406. | 20,068.00 |
| 1241 31593220 0045 | 1 SERVIDOR (MONITOR LED DE 18.5", TECLADO, MOUSE) MARCA-DELL, MODELO-POWEREDGE R-440, SERIE-16H4G73, FACTURA-406. | 101,848.00 |
| 1241 31593220 0046 | 1 SERVIDOR (MONITOR LED DE 18.5", TECLADO, MOUSE) MARCA-DELL, MODELO-POWEREDGE R-440, SERIE-16H5G87, FACTURA-406. | 101,848.00 |
| 1241 31593220 0060 | 1 COPIADORA, MARCA-OKIDATA, MODELO-ES4172LP, SERIE-AK91016185C0,FACTURA-406. | 11,252.00 |
| 1241 31593220 0061 | 1 COPIADORA, MARCA-OKIDATA, MODELO-ES4172LP, SERIE-AK97016827C0,FACTURA-406. | 11,252.00 |
| 1241 31593220 0062 | 1 COPIADORA, MARCA-OKIDATA, MODELO-ES4172LP, SERIE-AK99014654C0,FACTURA-406. | 11,252.00 |
| 1241 31593220 0137 | 1 CAMARA DE DOMO PTZ TURBOHD, MARCA-HIKVISION, MODELO-DS-2AE4215TI-A, SERIE-C23612800, FACTURA-406. | 9,512.00 |
| 1241 31593220 0138 | 1 CAMARA DE DOMO PTZ TURBOHD, MARCA-HIKVISION, MODELO-DS-2AE4215TI-A, SERIE-C23612754, FACTURA-406. | 9,512.00 |
| 1241 31593220 0139 | 1 CAMARA DE DOMO PTZ TURBOHD, MARCA-HIKVISION, MODELO-DS-2AE4215TI-A, SERIE-C23612818, FACTURA-406. | 9,512.00 |
| 1241 31593220 0140 | 1 CAMARA DE DOMO PTZ TURBOHD, MARCA-HIKVISION, MODELO-DS-2AE4215TI-A, SERIE-C23612735, FACTURA-406. | 9,512.00 |

| Código | Descripción del Bien | Valor en Libros |
|---|---|---|
| 1241 31593220 0141 | 1 CAMARA DE DOMO PTZ TURBOHD, MARCA-HIKVISION, MODELO-DS-2AE4215TI-A, SERIE-C23612641, FACTURA-406. | 9,512.00 |
| 1241 31593220 0142 | 1 CAMARA DE DOMO PTZ TURBOHD, MARCA-HIKVISION, MODELO-DS-2AE4215TI-A, SERIE-C23612479, FACTURA-406. | 9,512.00 |
| 1241 31593220 0143 | 1 CAMARA DE DOMO PTZ TURBOHD, MARCA-HIKVISION, MODELO-DS-2AE4215TI-A, SERIE-C23612515, FACTURA-406. | 9,512.00 |
| 1241 31593220 0144 | 1 CAMARA DE DOMO PTZ TURBOHD, MARCA-HIKVISION, MODELO-DS-2AE4215TI-A, SERIE-C23612478, FACTURA-406. | 9,512.00 |
| 1241 31593220 0145 | 1 CAMARA DE DOMO PTZ TURBOHD, MARCA-HIKVISION, MODELO-DS-2AE4215TI-A, SERIE-C23612516, FACTURA-406. | 9,512.00 |
| 1241 31593220 0146 | 1 CAMARA DE DOMO PTZ TURBOHD, MARCA-HIKVISION, MODELO-DS-2AE4215TI-A, SERIE-C23612482, FACTURA-406. | 9,512.00 |
| 1241 31593220 0147 | 1 DVR 8 CANALES, MARCA-HIKVISION, MODELO-7316HQHI-K4, SERIE-E28356827, FACTURA-406. | 52,316.00 |
| 1241 31593220 0148 | 1 DVR 8 CANALES, MARCA-HIKVISION, MODELO-7316HQHI-K4, SERIE-E28356822, FACTURA-406. | 52,316.00 |
| 1241 33000207 0001 | Laptop HP Pavilon Modelo DV2425 S-CE-7343QBC (FOFESSA) | 1,530.00 |
| 1241 33000207 0002 | Laptop HP Pavilon Modelo DV6000Serie CNF3435WY (FOFESSA) | 1,167.18 |
| 1241 33000208 0001 | REGULADOR NO-BREAK TRIPPLITE SMART 1500LCD S-963BYOSM67881053 (FOFOE) | 3,680.00 |
| 1241 33000208 0002 | SWITCH GIGABIT 48 PUERTOS S-ROOG901734 (FOFOE) | 14,490.00 |
| 1241 33000208 0003 | (1) NOBREAK SU1500TX12U UPS INT EN LINEA ONDA SENOIDAL USB (FOFOE) | 12,638.50 |
| 1241 33000209 0001 | Equipo de Computo (S.F.S.) | 208,725.36 |
| 1241 33000213 0001 | Computadora AMD APU A6 X4 2.7 GHZ/4GB/DVD+RWLM6-1/MON 18.5"/WIFI (FOFESSA) | 718.00 |
| 1241 33000213 0002 | Computadora AMD APU A6 X 4 2.7 GHZ/4GB/DVD+RW/LM6-1/MON 18.5""/WIFI (FOFESSA) | 718.00 |
| 1241 33000213 0003 | PC APU A4 X2 2.5 GHZ/4GB/500GB/DVDRW/WIFI/MON LED (FOFESSA) | 718.00 |
| 1241 331A0100 0001 | 29 SILLONES EJECUTIVOS | 1,667.50 |
| 1241 331A0100 0002 | 15 COMPUTADORAS PARA TERMINAL COMPAQ | 1,390.81 |
| 1241 331A0101 0001 | SILLA SECRETARIAL | 860.09 |
| 1241 331A0101 0002 | 18 SILLONES SEMIEJECUTIVOS | 954.50 |
| 1241 331A0101 0003 | 2 SERVIDORES | 10,179.23 |
| 1241 331A0101 0004 | COMPUTADORA COMPAQ MOD DESPRO F-3786-3787 (A) | 189.03 |
| 1241 331A0101 0005 | 21 EXTINTORES DE 2.3 KG | 1,094.80 |
| 1241 331A0101 0006 | 3 ESCRITORIOS PENINSULAR DE 32 MM FACT 1885 | 5,066.93 |
| 1241 331A0101 0007 | 1 ESCRITORIO PENIS TIPO BALA 75X1.68X.87 | 3,583.16 |
| 1241 331A0101 0008 | 1 ESCRITORIO EJECUTIVO DE MADERA 4 GAVETAS | 2,555.43 |
| 1241 331A0101 0009 | 21 ESCRITORIOS SECRETARIAL METALICO DE .75X1.20X.75 | 12,904.25 |
| 1241 331A0101 0010 | 3 ESCRITORIOS SECRETARIALES DE .72X1.52X.76 | 6,885.48 |
| 1241 331A0101 0011 | 1 MODULO OPERATIVO .75X.50X1.20 MTS OFIK | 2,494.89 |
| 1241 331A0101 0012 | 8 SILLONES EJECUTIVOS RESPLADO ALTO BRAZO | 1,120.10 |
| 1241 331A0101 0013 | 34 SILLONES SEMIEJECUTIVOS RESPALDO BAJO | 3,208.50 |
| 1241 331A0101 0014 | 49 SILLONES SECRETARIALES CONTACTO PERMANENTE | 325.45 |
| 1241 331A0101 0015 | 140 SILLONES SECRETARIALES CON PISTON NEUMATICO | 4,230.85 |
| 1241 331A0101 0016 | 107 SILLAS DE VISITA TIPO PLANO 1 CALIBRE | 727.95 |
| 1241 331A0101 0017 | 19 SILLAS APILABLES MULTIUSO | 485.30 |

| Código | Descripción del Bien | Valor en Libros |
|---|---|---|
| 1241 331A0101 0018 | 2 LIBREROS DE 4 ENTREPAÑOS 30X85X1.90 MTS | 1,233.52 |
| 1241 331A0101 0019 | CREDENZAS 075X.50X1.80 (+/-3MM ESPESOR) | 3,620.67 |
| 1241 331A0101 0020 | 10 ARCHIVEROS 2 GAVETAS T/0 VER 61X44X61 CM | 1,573.68 |
| 1241 331A0101 0021 | 1 ESCRITORIO PEM 74 CM X 120CMX60 CM C/C | 3,086.84 |
| 1241 331A0101 0022 | 5 MODULOS OPER 75CMX150CMX80CM FACT 25856 | 4,016.95 |
| 1241 331A0101 0023 | 1 MESA DE 2 MTRS COFOCE | 9,700.00 |
| 1241 331A0101 0024 | 63 COMPUTADORAS MARCA COMPAQ M-EVO D500 F-0691 MEMORIA 256MB | 54,641.44 |
| 1241 331A0101 0025 | 7 IMPRESORAS LASER HEWLETT PACKARD F-0156B | 6,546.95 |
| 1241 331A0102 0001 | 142 COMPUTADORAS | 22,973.66 |
| 1241 331A0102 0002 | 6 ARCHIVEROS DE 6 GAVETAS EN MADERA COMPRIMIDA COFOCE | 1,490.50 |
| 1241 331A0103 0001 | 14 ESCRITORIOS | 1,804.58 |
| 1241 331A0103 0002 | 18 SILLONES SEMIEJECUTIVOS NEGROS | 2,176.83 |
| 1241 331A0103 0003 | 16 COMPUTADORAS | 41,519.33 |
| 1241 331A0103 0004 | 19 NOTEBOOK HEWLETT | 32,896.90 |
| 1241 331A0103 0005 | 187 C.P.U. | 83,593.87 |
| 1241 331A0103 0006 | 73 NO BREAK CON REGULADOR INTEGRADO MARCA SOLA BASIC MOD MICRO SR INET 500 F-A030889 | 4,186.00 |
| 1241 331A0103 0007 | 76 COMPUTADORAS HEWLETT PACKARD-COMPAQ EVO D510CMT GACTS 1738-1742 | 135,406.45 |
| 1241 331A0103 0008 | 6 ENFRIADORES Y CALENTADORES DE AGUA | 4,266.50 |
| 1241 331A0104 0001 | 1 SILLON EJECUTIVO C/CAB ALTO INSTENSITI | 2,862.05 |
| 1241 331A0104 0002 | 58 NO BREAK MODELO MICRO SR INET 500 | 4,433.25 |
| 1241 331A0104 0003 | 115 COMPUTADORAS HP COMPAQ BUSINESS DESKTOP DC7100CMT | 128,342.76 |
| 1241 331A0105 0001 | 87 ESCRITORIOS METALICOS SECRETARIALES CON DOS GAVETAS | 1,271.04 |
| 1241 331A0105 0002 | 5 MESAS DE TRABAJO EN MELANINA | 2,965.79 |
| 1241 331A0105 0003 | 22 SILLONES EJECUTIVOS MODE JR ERGONOMICOS | 1,109.75 |
| 1241 331A0105 0004 | 43 NO BREAK MOD OMNISMART 500 | 10,373.00 |
| 1241 331A0105 0005 | 8 SANNER MOD SCANJET 4070 PHOTOSMART | 2,129.80 |
| 1241 331A0105 0006 | 5 IMPRESORAS PORTATILES MOD DESKJET 450 CB1 | 8,197.20 |
| 1241 331A0105 0007 | 51 COMPUTADORAS MOD BUSINES DESKTOP DC7100 | 165,829.91 |
| 1241 331A0105 0008 | CUENTA NO ENCONTRADA | 32,524.30 |
| 1241 331A0105 0009 | 2 SERVIDOR HP PROLIANT ML 370 G4 N/P 374489-0001 | 1,011.89 |
| 1241 331A0105 0010 | 6 COMPUTADORAS MOD DC7600 BUSINESS | 35,844.92 |
| 1241 331A0105 0011 | FRIGOBAR DE 4 PIES MOD RM-04 MARCA MABE | 2,768.00 |
| 1241 331A0105 0012 | 25 CALCULADORAS ELECTRICAS MARCA OLYMPIA MOD CPD-5912 | 2,067.70 |
| 1241 331A0105 0013 | 1 GUILLOTINA C/DISCO FACT 60N02639 | 504.74 |
| 1241 331A0105 0014 | 10 ARCHIVEROS 4 GAVETAS METALICOS RAP FACT 38608 | 16,863.49 |
| 1241 331A0105 0015 | 14 COMPUTADORAS MARCA ACER VERITON 6800 P/U $21265 FACT 1614 (A) | 211,899.00 |
| 1241 331A0105 0016 | 30 ADAPTADORES PARA TARJETA INALAMBRICA (PASIVO) (A) | 10,292.50 |
| 1241 331A0106 0001 | 57 MONITOR DE 17" MOD S7540 MARCA HP | 4,140.00 |
| 1241 331A0107 0001 | 35 SILLAS DE VISITA | 4,641.60 |
| 1241 331A0107 0002 | 24 SILLAS SECRETARIALES CON RODAJA | 889.52 |
| 1241 331A0107 0003 | 1 MODULO OPERATIVO PANAL MOD 1 FACT 8258 Y 8259 | 5,675.53 |

| Código | Descripción del Bien | Valor en Libros |
|---|---|---|
| 1241 331A0107 0004 | 1 PERFORADORA/ENCUADERNADORA DUAL TEWIN BIN FACTURA 6052002604 | 6,289.01 |
| 1241 331A0107 0005 | 1 FRIGOBAR MARCA MABE FACT 6052007562 | 2,105.04 |
| 1241 331A0107 0008 | Impresora HP Modelo Deskjet 6980-MY7319R0ZX.(CONFIA) | 2,162.00 |
| 1241 331A0107 0009 | 11 Computadoras marca Verition 6900PRO.(CONFIA) | 156,225.18 |
| 1241 331A0107 0010 | 4 Punto de Acceso Mod. 3COM código 3CRWE876075.(CONFIA) | 11,404.50 |
| 1241 331A0107 0011 | 2 Computadoras HP Mod. DC5700 MT (Inv).(CONFIA) | 18,441.54 |
| 1241 331A0107 0012 | Impresora HP Laserjet 3600N S-Q5987A (Inv).(CONFIA) | 7,406.00 |
| 1241 331A0107 0013 | 3 Computadoras portátiles Lenovo Thinkpad R61 (Inv).(CONFIA) | 24,150.00 |
| 1241 331A0107 0014 | Computadora personal Lenovo Mod. Thinkcentre (Inv).(CONFIA) | 17,940.00 |
| 1241 331A0107 0015 | Unidad de respaldo Tripp Lite mod. Omnismart (Inv).(CONFIA) | 2,242.50 |
| 1241 331A0107 0016 | 3 Computadoras marca Lenovo mod. Thinkcentre A55.(CONFIA) | 30,764.80 |
| 1241 331A0107 0017 | 3 Unidades de respaldo de energia marca Tripp Lite Omnismart 500.(CONFIA) | 4,600.00 |
| 1241 331A0107 0018 | Impresora Office Jet mod. L7680 S-MY75T5531Q.(CONFIA) | 4,669.00 |
| 1241 331A0107 0019 | 2170507000032 MONITOR MODELO AL1717B F-0382.(CONFIA) | 1,203.44 |
| 1241 331A0107 0020 | 2170507000040 MONITOR MODELO AL1717B F-0382.(CONFIA) | 746.98 |
| 1241 331A0107 0021 | 2170507000044 MONITOR MODELO AL1717B F-0382.(CONFIA) | 859.60 |
| 1241 331A0107 0022 | 2170507000048 MONITOR MODELO AL1717B F-0382.(CONFIA) | 1,203.44 |
| 1241 331A0107 0023 | 2170507000052 MONITOR MODELO AL1717B F-0382.(CONFIA) | 1,203.44 |
| 1241 331A0107 0024 | 2170507000060 MONITOR MODELO AL1717B F-0382.(CONFIA) | 1,203.44 |
| 1241 331A0107 0025 | 2170507000064 MONITOR MODELO AL1717B F-0382.(CONFIA) | 1,199.16 |
| 1241 331A0108 0001 | 89 MESAS RECTANGULARES CON 2 GAVETAS (UNA ARCHIVADORA Y UNA PAPELERA) MODELO AF-10 FACT 3835 | 9,183.90 |
| 1241 331A0108 0003 | 626 DILLAS APILABLES MODELO SI-73 4 PATAS ACERO TUBULAR FACT 3836 | 13,196.25 |
| 1241 331A0108 0004 | 4 ESCRITORIOS EJECUTIVO MODELO IG-4 DE 1.60X.70X.75 MTS FACT 3840 | 2,777.25 |
| 1241 331A0108 0005 | 96 MESAS DE TRABAJO RECTANGULARES MODELO GE-14 DE 1.20X.60X.75 MTS FACT 3840 | 2,929.05 |
| 1241 331A0108 0007 | 118 COMPUTADORAS DE ESCRITORIO PERITON M460 MARCA ACER FACTURAS 2905 A 2911 | 57,244.33 |
| 1241 331A0108 0008 | 120 NO BREAK MARCA SOLA BASIC MODELO MICRO SR INET 500 FACTURAS 5000 Y 5001 | 7,406.00 |
| 1241 331A0108 0009 | INVENTARIO 2170508000009 Tarjeta de Red Aluminio F-8224 $1897.50. (CONFIA) | 1,897.50 |
| 1241 331A0109 0001 | 11 COMPUTADORAS PERS. MOD. DC7900 BUSSINES MCA.HP FACT.12962 $ 14,935.05 C/U | 134,415.45 |
| 1241 331A0109 0002 | 1 VERITON 7200 PIV A 1.7 GHZ 40GB 128MB SV720 72HSDEN2100T0V8AK00 | 19,250.00 |
| 1241 331A0109 0003 | 12 COMPUTADORAS PERSONALES MARCA DELL MOD. OPTIPLEX GX620 TIPO DESKTOP (229) | 255,300.00 |
| 1241 331A0109 0004 | 1 IMPRESORA LASER MODELO LASERJET 2420 N(229) | 14,523.99 |
| 1241 331A0109 0005 | 6 IMPRESORA LASER MODELO LASERJET 1320 N/P Q5927A (229) | 25,058.20 |
| 1241 331A0109 0006 | 6 IMPRESORA LASER MODELO LASERJET 1320N N/P Q5928A (229) | 1,113.63 |
| 1241 331A0109 0007 | 2 IMPRESORAS MARCA KYOCERA MODELO FS-1020D (229) | 11,155.00 |
| 1241 331A0109 0008 | 6 IMPRESORAS LASER MODELO LASERJET 1320N N/P Q5928A (229) | 5,568.13 |
| 1241 331A0109 0009 | 10 TRIPP LITE OMNISMART 500 (NO BREAK CON REGULADOR INTEGRADO (229) | 18,630.00 |
| 1241 331A0109 0010 | 1 SERVIDOR DE ARCHIVOS MARCA IBM MODELO XSERIES 206 (229) | 68,770.00 |

| Código | Descripción del Bien | Valor en Libros |
|---|---|---|
| 1241 331A0109 0011 | 10 COMPUTADORAS DELL OPTIPLX 745DT FACT.933 (229) | 125,580.00 |
| 1241 331A0109 0012 | 1 SERVIDOR DELL POWEREDGE 2900 FACT 933 (229) | 60,662.50 |
| 1241 331A0109 0013 | 3 IMPRESORAS LASER DELL 5210N FACT 933 (229) | 31,533.00 |
| 1241 331A0109 0014 | 1 IMPRESORA EPSON TM-U950 FACT.933 (229) | 7,590.00 |
| 1241 331A0109 0015 | 7 NO BREAK MICRO SRINET 500 | 2,645.00 |
| 1241 331A0109 0016 | (1)COMPUTADORA LAPTOP HP COMPAQ2230S SERIECNU93046QX(S.F.S.) | 17,350.00 |
| 1241 331A0109 0017 | (1)COMPUTADORA LAPTOP HP COMPAQ2230S SERIE CNU930477GW(S.F.S.) | 17,350.00 |
| 1241 331A0109 0018 | (1)COMPUTAD.PERSONAL MOD.6000 CPUMXJ94900VJ MONITORCNC936SQGW,TECLADOGAXY36N,MOUSE DY4J7F(S.F.S.) | 12,201.50 |
| 1241 331A0109 0019 | (1)COMPUTAD.PERSONAL MOD.6000 CPUMXJ94900VH,MONITORCNC936SQGK,TECLADO GAXY36M,MOUSE DY4J7J(S.F.S.) | 12,201.50 |
| 1241 331A0109 0020 | (1)COMPUTAD.PERSONAL MOD.6000 CPUMXJ94900WL,MONITORCNC936SQGR,TECLADO GAXY366,MOUSEDY4J70(S.F.S.) | 12,201.50 |
| 1241 331A0109 0021 | (1)COMPUTAD.PERSONAL MOD.6000 CPUMXJ94900WN,MONITORCNC936SQFV,TECLADO GAXY2ZM,MOUSE DY4JM(S.F.S.) | 12,201.50 |
| 1241 331A0109 0022 | (1)COMPUTAD.PERSONAL MOD.6000 CPUMXJ94900VX,MONITORCNC936SQHZ,TECLADOGAXY372, MOUSE DY4J7G(S.F.S.) | 12,201.50 |
| 1241 331A0109 0023 | (1)COMPUTAD.PERSONAL MOD.6000 CPUMXJ94900VL, MONITORCNC936SQHY,TECLADOGAXY314,MOUSE DY4J5J(S.F.S) | 12,201.50 |
| 1241 331A0109 0024 | (1)COMPUTAD.PERSONAL MOD.6000 CPUMXJ94900VR,MONITORCNC936SQHV,TECLADOGAXY1G8,MOUSE DY4J6S(S.F.S.) | 11,957.47 |
| 1241 331A0109 0025 | (1)COMPUTAD.PERSONAL MOD.6000 CPUMXJ94900VZ,MONITORCNC936SP20,TECLADOGAXY328,MOUSE DY4J6T(S.F.S.) | 12,201.50 |
| 1241 331A0109 0026 | (1)COMPUTAD.PERSONAL MOD.6000 CPUMXJ94900W7, MONITORCNC936SQJ0,TECLADOGAXY365,MOUSE DY4J51(S.F.S.) | 12,201.50 |
| 1241 331A0109 0027 | (1)COMPUTAD.PERSONAL MOD.6000 CPUMXJ94900WC, MONITORCNC936SQJM,TECLADOGAXY32B,MOUSE DY4J6U(S.F.S.) | 12,201.50 |
| 1241 331A0109 0028 | (1)COMPUTAD.PERSONAL MOD.6000 CPUMXJ94900W1, MONITORCNC936SQGY, TECLADOGAXY371, MOUSE DY4J6J(S.F.S.) | 12,079.48 |
| 1241 331A0109 0029 | (1)COMPUTAD.PERSONAL MOD.6000CPUMXJ94900VK, MONITORCNC936SPN3, TECLADOGAXY326, MOUSE DY4J7K(S.F.S.) | 12,201.50 |
| 1241 331A0109 0030 | (1)COMPUTAD.PERSONAL MOD.6000 CPUMXJ94900WP, MONITORCNCN936SQFT, TECLADOGAXY1UR, MOUSE DY4J78(S.F.S.) | 12,201.50 |
| 1241 331A0109 0031 | (1)COMPUTAD.PERSONAL MOD.6000 CPUMXJ94900VP,MONITORCNC936SQGV, TECLADOGAXY30K, MOUSE DY4J7C(S.F.S.) | 12,201.50 |
| 1241 331A0109 0032 | (1)COMPUTAD.PERSONAL MOD.6000 CPUMXJ94900W8, MONITORCNC936SQG3,TECLADOGAXY364,MOUSE DY4J6Q(S.F.S.) | 12,201.50 |
| 1241 331A0109 0033 | (1)COMPUTAD.PERSONAL MOD.6000 CPUMXJ94900WF,MONITORCNC936SQJK,TECLADOGAXY325,MOUSEDY4J7 1(S.F.S.) | 12,201.50 |
| 1241 331A0109 0034 | (1)COMPUTAD.PERSONAL MOD.6000 CPUMX94900W3, MONITORCNC936SQ93, TECLADOGAXY363, MOUSE DY4J73(S.F.S.) | 12,201.50 |
| 1241 331A0109 0035 | (1)COMP.PERS MOD.6000 CPUMXJ94900VT, MONITCNC936SQHX, TEC.GAXY31A2330009000182 $244.03, MOUSE DY4J6X(S.F.S.) | 11,957.47 |
| 1241 331A0109 0036 | (1)COMPUTAD.PERSONAL MOD.6000 CPUMXJ94900VW, MONITORCNC936SQFP, TECLADOVBY4DOV,MOUSE DY4J6N(S.F.S.) | 12,201.50 |

| Código | Descripción del Bien | Valor en Libros |
|---|---|---|
| 1241 331A0109 0037 | (1)COMPUTAD.PESONAL MOD.6000 CPUMXJ94900VY,MONITORCNC936SQGZ, TECLADOGAXY327,MOUSE DY4J7M(S.F.S.) | 12,201.50 |
| 1241 331A0109 0038 | (1)COMPUTAD.PERSONAL MOD.6000 CPUMXJ94900W0, MONITORCNC936SQ8J, TECLADOGAXY313,MOUSE DY4J6M(S.F.S.) | 12,201.50 |
| 1241 331A0109 0039 | (1)COMPUTAD.PERSONAL MOD.6000 CPUMXJ94900WR, MONITORCNC936SQFQ, TECLADOGAXY1UK, MOUSE DY4J77(S.F.S.) | 12,201.50 |
| 1241 331A0109 0040 | (1)COMPUTAD.PERSONAL MOD.6000 CPUMXJ94900WS, MONITORCNC936SPN2, TECLADOGAXY32E, MOUSE DY4J6L(S.F.S.) | 12,201.50 |
| 1241 331A0109 0041 | (1)COMPUTAD.PERSONAL MOD.6000 CPUMXJ94900VM, MONITORCNC936SPN1, TECLADOGAXY1UN, MOUSE DY4J6V (S.F.S.) | 11,957.47 |
| 1241 331A0109 0042 | (1)COMPUTAD.PERSONAL MOD.6000 CPUMXJ94900WM, MONITORCNC936SQG6, TECLADOGAXY13W,MOUSE DY4J74 (S.F.S.) | 12,201.50 |
| 1241 331A0109 0043 | (1)COMPUTAD.PERSONAL MOD.6000 CPUMXJ94900WB, MONITORCNC936SN8T, TECLADOGAXY30C, MOUSE DY4J7B (S.F.S.) | 12,201.50 |
| 1241 331A0109 0044 | (1)COMPUTAD.PERSONAL MOD.6000 CPUMXJ94900WK,MONITORCNC936SQFS, TECLADOGAXY36V, MOUSE DY4J7A(S.F.S.) | 12,201.50 |
| 1241 331A0109 0045 | (1)COMPUTAD.PERSONAL MOD.6000 CPUMXJ94900WG, MONITORCNC936SQGL, TECLADOGAXY0D9, MOUSE DY4J5H (S.F.S.) | 12,201.50 |
| 1241 331A0109 0046 | (1)COMPUTAD.PERSONAL MOD.6000 CPUMXJ94900WH, MONITORCNC936SNC1,TERCLADOGAXY31J,MOUSE DY4J6W (S.F.S.) | 12,201.50 |
| 1241 331A0109 0047 | (1)COMPUTAD.PERSONAL MOD.6000 CPUMXJ94900WD, MONITORCNC936SQJ1, TECLADOGAXY1R8, MOUSE DY4J6Y (S.F.S.) | 12,201.50 |
| 1241 331A0109 0048 | (1)COMPUTAD.PERSONAL MOD.6000 CPUMXJ94900WQ, MONITORCNC936SQGD, TECLADOVB4D6Z, MOUSE DY4J6O (S.F.S.) | 12,201.50 |
| 1241 331A0109 0049 | (1)COMPUTAD.PERSONAL MOD.6000 CPUMXJ94900W2, MONITORCNC936SQFF, TECLADOGAXY360, MOUSE DY4J6Z (S.F.S.) | 12,201.50 |
| 1241 331A0109 0050 | (1)COMPUTAD.PERSONAL MOD.6000 CPUMXJ94900WJ, MONITORCNC936SQFR, TECLADOGAXY36W, MOUSE DY4J79 (S.F.S.) | 12,201.50 |
| 1241 331A0109 0051 | (1)COMPUTAD.PERSONAL MOD.6000 CPUMXJ94900W9, MONITOR CNC936SQ91, TECLADOGAXY30D, MOUSE DY4J7L (S.F.S.) | 12,201.50 |
| 1241 331A0109 0052 | (1)COMPUTAD.PERSONAL MOD.6000 CPUMXJ94900VV, MONITORCNC936SQGG, TECLADOGAXY319, MOUSE DY4J5D (S.F.S.) | 12,201.50 |
| 1241 331A0109 0053 | (1)COMPUTAD.PERSONAL MOD.6000 CPUMXJ94900VN, MONITORCNC936SQ2K, TECLADOGAXY324, MOUSE DY4J6K (S.F.S.) | 12,201.50 |
| 1241 331A0109 0054 | (1)COMPUTAD.PERSONAL MOD.6000 CPUMXJ94900W4, MONITORCNC936SQ7Q, TECLADOGAXY368, MOUSE DY4J6P (S.F.S.) | 12,201.50 |
| 1241 331A0109 0055 | (1)COMPUTAD.PERSONAL MOD.6000 CPUMXJ94900W6, MONITORCNC936SPN0, TECLADOGAXY374, MOUSE DY4J76 (S.F.S.) | 12,201.50 |
| 1241 331A0109 0056 | (1)COMPUTAD.PERSONAL MOD.6000 CPUMXJ94900 VQ, MONITORCNC936SPPX, TECLADOGAXY1QY, MOUSE DY4J5E (S.F.S.) | 12,201.50 |
| 1241 331A0109 0057 | (1)COMPUTAD.PESONAL MOD.6000 CPUMXJ94900W5, MONITORCNC936SQGX, TECLADOGAXY373, MOUSE DY4J75 (S.F.S.) | 12,201.50 |
| 1241 331A0109 0058 | (1)COMPUTAD.PERSONAL MOD.6000 CPUMXJ94900VS, MONITORCNC936SQ92, TECLADOGAXY1GB, MOUSE DY4J5C (S.F.S.) | 12,201.50 |
| 1241 331A0109 0059 | (1)COMPUTADORA PORTATIL MOD.6530B NOTEBOOK SERIE CNU9476Y5P (S.F.S.) | 16,902.70 |
| 1241 331A0109 0060 | (1)COMUTADORA PORTATIL ,OD.6530B NOTEBOOK SERIE CNU9476ZQP (S.F.S.) | 16,902.70 |
| 1241 331A0109 0061 | (1)COMPUTADORA PORTATIL MOD.6530B NOTEBOOK SERIE CNU9476ZT4 (S.F.S.) | 16,902.70 |
| 1241 331A0109 0062 | (1)COMPUTADORA PORTATIL MOD.653OB NOTEBOOK SERIE CNU9476ZH2 (S.F.S.) | 16,902.70 |

| Código | Descripción del Bien | Valor en Libros |
|---|---|---|
| 1241 331A0109 0063 | (1)COMPUTADORA PORTATIL MOD.6530B NOTEBOOK SERIE CNU9476WV6 (S.F.S.) | 16,902.70 |
| 1241 331A0109 0064 | (1)COMPUTADORA PORTATIL MOD.6530B NOTEBOOK SERIE CNU9476ZX0 (S.F.S.) | 16,902.70 |
| 1241 331A0109 0065 | (1)COMPUTADORA PORTATIL MOD.6530B NOTEBOOK SERIE CNU9476YJL (S.F.S.) | 16,902.70 |
| 1241 331A0109 0066 | (1)COMPUTADORA PORTATIL MOD.6530B NOTEBOOK SERIE CNU9476YZG (S.F.S.) | 16,902.70 |
| 1241 331A0109 0067 | (1)COMPUTADORA PORTATIL MOD. 6530B NOTEBOOK SERIE CNU9477165 (S.F.S.) | 16,902.70 |
| 1241 331A0109 0068 | (1)COMPUTADORA PORTATIL MOD. 6530B NOTEBOOK SERIE CNU9476ZHD (S.F.S.) | 16,902.70 |
| 1241 331A0109 0069 | (1)COMPUTADORA PORTATIL MOD. 6530B NOTEBOOK SERIE CNU9476YGS (S.F.S.) | 16,902.70 |
| 1241 331A0109 0070 | (19COMPUTADORA PORTATIL MOD. 6530B NOTEBOOK SERIE CNU9476Z48 (S.F.S.) | 16,902.70 |
| 1241 331A0109 0071 | (1)COMPUTADORA PORTATIL MOD. 6530B NOTEBOOK SERIE CNU9476XYL (S.F.S) | 16,902.70 |
| 1241 331A0109 0072 | (1)COMPUTADORA PORTATIL MOD.6530B NOTEBOOK SERIE CNU947709Y (S.F.S.) | 16,902.70 |
| 1241 331A0109 0073 | (1)COMPUTADORA PORTATIL MOD. 6530B NOTEBOOK SERIE CNU9476YCV (S.F.S.) | 16,902.70 |
| 1241 331A0109 0074 | (1)COMPUTADORA PORTATIL MOD. 6530B NOTEBOOK SERIE CNU9476Z1J (S.F.S.) | 16,902.70 |
| 1241 331A0109 0075 | (1)COMPUTADORA PORTATIL MOD. 6530B NOTEBOOK SERIE CNU9476YBY (S.F.S.) | 16,902.70 |
| 1241 331A0109 0076 | (1)COMPUTADORA PORTATIL MOD. 6530B NOTEBOOK SERIE CNU9476Z2S (S.F.S.) | 16,902.70 |
| 1241 331A0109 0077 | (1)IMPRESORA INYECCION DE TINTA MOD. OFFICEJET 6500 MARCA HP, SERIE MY95L16133 (S.F.S.) | 3,622.50 |
| 1241 331A0109 0078 | (1)IMPRESORA INYECCION DE TINTA MOD. OFFICEJET 6500 MARCA HP, SERIE MY962113GX (S.F.S.) | 3,622.50 |
| 1241 331A0109 0079 | (1)IMPRESORA INYECCION DE TINTA MOD. OFFICEJET 6500, MARCA HP, SERIE MY96311008 (S.F.S.) | 3,622.50 |
| 1241 331A0109 0080 | (1)IMPRESORA INYECCION DE TINTA MOD. OFFICEJET 6500 MARCA HP, SERIE MY95L16125 (S.F.S) | 3,622.50 |
| 1241 331A0109 0081 | (1)IMPRESORA INYECCION DE TINTA MOD. OFFICEJET 6500 MARCA HP, SERIE MY962113MR (S.F.S) | 3,622.50 |
| 1241 331A0109 0082 | (1)IMPRESORA INYECCION DE TINTA MOD. OFFICEJET 6500 MARCA HP, SERIE MY95L1612K (S.F.S.) | 3,622.50 |
| 1241 331A0109 0083 | (1)IMPRESORA INYECCION DE TINTA M OD. OFFICEJET 6500 MARCA HP, SERIE MY95L1610M (S.F.S) | 3,622.50 |
| 1241 331A0109 0084 | (1)IMPRESORA INYECCION DE TINTA MOD. OFFICEJET 6500 MARCA HP, SERIE MY962113MC (S.F.S.) | 3,622.50 |
| 1241 331A0109 0085 | (1)IMPRESORA INYECCION DE TINTA MOD. OFFICEJET 6500, MARCA HP, SERIE MY95L161QR (S.F.S.) | 3,622.50 |
| 1241 331A0109 0086 | (1)COMP.PERS MOD.DC7900, MONIT3CQ9393GYM, CPUMXJ94905LX,TECLADOBAUDU0HBY4BD6, MOUSEFB7330A5BXV0MOB (S.F.S) | 17,047.56 |
| 1241 331A0109 0087 | (1)COMPUTADORA PERS. MOD.DC7900, MONITOR3CQ9365HK6,CPUMXJ949061T, TECLADOBAUDU0HVBY4E4X,MOUSE FATSQ0C5DY4JYF (S.F.S.) | 17,395.47 |
| 1241 331A0109 0088 | (1)COMPUTADORA PERSONAL MOD.DC7900, MONITOR3CQ9393GYJ,CPUMXJ94905MG,TECLADOBAUDU0HVBY4BKM, MOUSEFB7330A5BXV0MN3 (S.F.S.) | 17,395.47 |

| Código | Descripción del Bien | Valor en Libros |
|---|---|---|
| 1241 331A0109 0089 | (1)COMPUTADORA PERSONAL MOD.DC7900, MONITOR3CQ9365JG, CPUMXJ94905MF, TECLADOBAUDU0HVBY4BDA, MOUSEFB7330A5BXV0LWT (S.F.S.) | 17,395.48 |
| 1241 331A0109 0090 | (1)COMPUTADORA PERS. MOD.DC7900, MONITOR3CQ9365HS0, CPUMXJ94905NM, TECLADOBAUDU0HVBY4BKT, MOUSEFB7330A5BXV0MON (S.F.S.) | 17,395.48 |
| 1241 331A0109 0091 | (1)COMPUTADORA PERS. MOD.DC7900, MONITOR3CQ9365HKN,CPUMXJ94905Z3,TECLADOBAUDU0HVBY4BNG,MOUSEFB7330A5BXV0AQ8 (S.F.S.) | 17,395.48 |
| 1241 331A0109 0092 | (1)UNIDAD DE RESPALDO DE ENERGIA MODELO OMNISMART 500 MARCA TRIPP LITE SERIE 9844ALROM663800475 (S.F.S.) | 2,530.00 |
| 1241 331A0109 0093 | (1)UNIDAD DE RESPADO DE ENERGIA MODELO OMNISMART 500 MARCA TRIPP LITE SERIE 9832AD0OM6638P1894 (S.F.S) | 2,530.00 |
| 1241 331A0109 0094 | (1)UNIDAD DE RESPALDO DE ENERGIA MODELO OMNISMART 500 MARCA TRIPP LITE SERIE 9844ALROM663800470 (S.F.S.) | 2,530.00 |
| 1241 331A0109 0095 | (1)UNIDAD DE RESPALDO DE ENERGIA MODELO OMINISMART 500 MARCA TRIPP LITE SERIE 9844ALROM663800826 (S.F.S.) | 2,530.00 |
| 1241 331A0109 0096 | (1)UNIDAD DE RESPALDO DE ENERGIA MODELO OMNISMART 500 MARCA TRIPP LITE SERIE 9844ALROM663800460 (S.F.S.) | 2,530.00 |
| 1241 331A0109 0097 | (1)UNIDAD DE RESPALDO DE ENERGIA MODELO OMNISMART 500 MARCA TRIPP LITE SERIE 9844ALROM663800455 (S.F.S.) | 2,530.00 |
| 1241 331A0109 0098 | (1)UNIDAD DE RESPALDO DE ENERGIA MODELO OMNISMART 500 MARCA TRIPP LITE SERIE 9844ALROM663800455 (S.F.S.) | 2,530.00 |
| 1241 331A0109 0099 | (1)UNIDAD DE RESPALDO DE ENERGIA MODELO OMNISMART 500 MARCA TRIPP LITE SERIE 9844ALROM663800458 (S.F.S.) | 2,530.00 |
| 1241 331A0109 0100 | (1)UNIDAD DE RESPALDO DE EENRGIA MODELO OMNISMART 500 MARCA TRIPP LITE SERIE (S.F.S.) | 2,530.00 |
| 1241 331A0109 0101 | (1)UNIDAD DE RESPALDO DE ENERGIA MODELO OMNISMART 500 MARCA TRIPP LITE SERIE 9832AD0OM6638P1900 (S.F.S.) | 2,530.00 |
| 1241 331A0109 0102 | (1)UNIDAD DE RESPALDO DE ENERGIA MODELO OMNISMART 500 MARCA TRIPP LITE SERIE 9844ALROM663800813 (S.F.S.) | 2,530.00 |
| 1241 331A0109 0103 | (1)UNIDAD DE RESPALDO DE ENERGIA MODELO OMNISMART 500 MARCA TRIPP LITE SERIE 9844ALROM663800822 (S.F.S.) | 2,530.00 |
| 1241 331A0109 0104 | (1)UNIDAD DE RESPALDO DE ENERGIA MODELO OMNISMART 500 MARCA TRIPP LITE SERIE 9844ALROM663800285 (S.F.S.) | 2,530.00 |
| 1241 331A0109 0105 | (1)UNIDAD DE RESPALDO DE EENRGIA MODELO OMNISMART 500 MARCA TRIPP LITE SERIE 9844ALROM663800456 (S.F.S.) | 2,530.00 |
| 1241 331A0109 0106 | (1)UNIDAD DE RESPALDO DE ENERGIA MODELO OMNISMART 500 MARCA TRIPP LITE SERIE 9832AD0OM6638P1897 (S.F.S.) | 2,530.00 |
| 1241 331A0109 0107 | (1)UNIDAD DE RESPALDO DE ENERGIA MODELO OMNISMART 500 MARCA TRIPP LITE SERIE 9844ALROM663600814 (S.F.S.) | 2,530.00 |
| 1241 331A0109 0108 | (1)UNIDAD DE RESPALDO DE EENRGIA MODELO OMNISMART 500 MARCA TRIPP LITE SERIE 9844ALROM663800824 (S.F.S.) | 2,530.00 |
| 1241 331A0109 0109 | (1)UNIDAD DE RESPALDO DE EENRGIA MODELO OMNISMART 500 MARCA TRIPP LITE SERIE 9844ALROM663800812 (S.F.S.) | 2,530.00 |
| 1241 331A0109 0110 | 1)UNIDAD DE RESPALDO DE EENRGIA MODELO OMNISMART 500 MARCA TRIPP LITE SERIE 9832AD0OM6638P1861 (S.F.S.) | 2,530.00 |
| 1241 331A0109 0111 | (1)UNIDAD DE RESPALDO DE ENERGIA MODELO OMNISMART 500 MARCA TRIPP LITE SERIE 9844ALROM663800465 (S.F.S.) | 2,530.00 |
| 1241 331A0109 0112 | (1)UNIDAD DE RESPALDO DE ENERGIA MODELO OMNISMART 500 MARCA TRIPP LITE SERIE 9844ALROM663800462 (S.F.S.) | 2,530.00 |
| 1241 331A0109 0113 | (1)UNIDAD DE RESPALDO DE ENERGIA MODELO OMNISMART 500 MARCA TRIPP LITE SERIE 9832AD0OM6638P1858 (S.F.S.) | 2,530.00 |
| 1241 331A0109 0114 | (1)UNIDAD DE RESPALDO DE ENERGIA MODELO OMNISMART 500 MARCA TRIPP LITE SERIE 9844ALROM66380200797 (S.F.S.) | 2,530.00 |

| Código | Descripción del Bien | Valor en Libros |
|---|---|---|
| 1241 331A0109 0115 | (1)UNIDAD DE RESPALDO DE ENERGIA MODELO OMNISMART 500 MARCA TRIPP LITE SERIE 9832AD0OM6638P1899 (S.F.S.) | 2,530.00 |
| 1241 331A0109 0116 | (1)UNIDAD DE RESPALDO DE ENERGIA MODELO OMNISMART 500 MARCA TRIPP LITE SERIE 9844ALROM663800454 (S.F.S.) | 2,530.00 |
| 1241 331A0109 0117 | (1)UNIDAD DE RESPALDO DE ENERGIA MODELO OMNISMART 500 MARCA TRIPP LITE SERIE 9844ALROM663800818 (S.F.S.) | 2,530.00 |
| 1241 331A0109 0118 | (1)UNIDAD DE RESPALDO DE EENRGIA MODELO OMNISMART 500 MARCA TRIPP LITE SERIE 9844ALROM663800457 (S.F.S.) | 2,530.00 |
| 1241 331A0109 0119 | (1)UNIDAD DE RESPALDO DE EENRGIA MODELO OMNISMART 500 MARCA TRIPP LITE SERIE 9844ALROM663800467 (S.F.S.) | 2,530.00 |
| 1241 331A0109 0120 | (1)UNIDAD DE RESPALDO DE ENERGIA MODELO OMNISMART 500 MARCA TRIPP LITE SERIE 9844ALROM663800787 (S.F.S.) | 2,530.00 |
| 1241 331A0109 0121 | (1)UNIDAD DE RESPALDO DE ENERGIA MODELO OMNISMART 500 MARCA TRIPP LITE SERIE 9844ALROM663800829 (S.F.S.) | 2,530.00 |
| 1241 331A0109 0122 | (1)UNIDAD DE RESPALDO DE ENERGIA MODELO OMNISMART 500 MARCA TRIPP LITE SERIE 9832AD0OM6638P1901 (S.F.S.) | 2,530.00 |
| 1241 331A0109 0123 | (1)UNIDAD DE RESPALDO DE ENERGIA MODELO OMNISMART 500 MARCA TRIPP LITE SERIE 9844ALROM663800803 (S.F.S.) | 2,530.00 |
| 1241 331A0109 0124 | (1)UNIDAD DE RESPALDO DE ENERGIA MODELO OMNISMART 500 MARCA TRIPP LITE SERIE 9844ALROM663800792 (S.F.S.) | 2,530.00 |
| 1241 331A0109 0125 | (1)UNIDAD DE RESPALDO DE ENERGIA MODELO OMNISMART 500 MARCA TRIPP LITE SERIE 9844ALROM663800805 (S.F.S.) | 2,530.00 |
| 1241 331A0109 0126 | (1)UNIDAD DE RESPALDO DE ENERGIA MODELO OMNISMART 500 MARCA TRIPP LITE SERIE 9844ALROM663800827 (S.F.S.) | 2,530.00 |
| 1241 331A0109 0127 | (1)UNIDAD DE RESPALDO DE ENERGIA MODELO OMNISMART 500 MARCA TRIPP LITE SERIE 9844ALROM663800833 (S.F.S.) | 2,530.00 |
| 1241 331A0109 0128 | (1)UNIDAD DE RESPALDO DE EENRGIA MODELO OMNISMART 500 MARCA TRIPP LITE SERIE 9832AD0OM6638P1871 (S.F.S.) | 2,530.00 |
| 1241 331A0109 0129 | (1)UNIDAD DE RESPALDO DE ENERGIA MODELO OMNISMART 500 MARCA TRIPP LITE SERIE 9844ALROM663800804 (S.F.S.) | 2,530.00 |
| 1241 331A0109 0130 | (1)UNIDAD DE RESPALDO DE ENERGIA MODELO OMNISMART 500 MARCA TRIPP LITE SERIE 9844ALROM663800821 (S.F.S.) | 2,530.00 |
| 1241 331A0109 0131 | (1)UNIDAD DE RESPALDO DE ENERGIA MODELO OMNISMART 500 MARCA TRIPP LITE SERIE 9844ALROM663800816 (S.F.S.) | 2,530.00 |
| 1241 331A0109 0132 | (1)UNIDAD DE RESPALDO DE EENRGIA MODELO OMNISMART 500 MARCA TRIPP LITE SERIE 9844ALROM663800828 (S.F.S.) | 2,530.00 |
| 1241 331A0109 0133 | (1)UNIDAD DE RESPALDO DE ENERGIA MODELO OMNISMART 500 MARCA TRIPP LITE SERIE 9844ALROM663800798 (S.F.S.) | 2,530.00 |
| 1241 331A0109 0134 | (1)UNIDAD DE RESPALDO DE EENRGIA MODELO OMNISMART 500 MARCA TRIPP LITE SERIE 9832AD0OM6638P1874 (S.F.S.) | 2,530.00 |
| 1241 331A0109 0135 | (1)UNIDAD DE RESPALDO DE EENRGIA MODELO OMNISMART 500 MARCA TRIPP LITE SERIE 9844ALROM663800788 (S.F.S.) | 2,530.00 |
| 1241 331A0109 0136 | (1)UNIDAD DE RESPALDO DE ENERGIA MODELO OMNISMART 500 MARCA TRIPP LITE SERIE 9844ALROM663800810 (S.F.S.) | 2,530.00 |
| 1241 331A0109 0137 | (1)UNIDAD DE RESPALDO DE EENRGIA MODELO OMNISMART 500 MARCA TRIPP LITE SERIE 9844ALROM663800830 (S.F.S.) | 2,530.00 |
| 1241 331A0109 0138 | (1)UNIDAD DE RESPALDO DE ENERGIA MODELO OMNISMART 500 MARCA TRIPP LITE SERIE 9832AD0O6638P1895 (S.F.S.) | 2,530.00 |
| 1241 331A0109 0139 | (1)UNIDAD DE RESPALDO DE ENERGIA MODELO OMNISMART 500 MARCA TRIPP LITE 9844ALROM663800284 (S.F.S.) | 2,530.00 |
| 1241 331A0109 0140 | (1)PUNTOS DE ACCESO MODELO 3CRWE776075, MARCA 3COM SERIE 9TZ4C2P595840 (S.F.S.) | 2,992.30 |
| 1241 331A0109 0141 | (1)PUNTOS DE ACCESO MODELO 3CRWE776075, MARCA 3COM SERIE 9TZ4C2P593800 (S.F.S.) | 2,992.30 |
| 1241 331A0109 0145 | 16 Impresoras Laser Monocromática mod. P2014.(CONFIA) | 29,077.75 |

| Código | Descripción del Bien | Valor en Libros |
|---|---|---|
| 1241 331A0109 0146 | 16 Computadoras personales mod. DC5800 HP Compac.(CONFIA) | 203,017.13 |
| 1241 331A0109 0147 | 29 Impresoras Laser Monocromática mod. Phaser 3125.(CONFIA) | 64,170.00 |
| 1241 331A0109 0148 | 29 computadoras personales mod. Dc5800 Busines PC SFF HP Compac. (CONFIA) | 378,771.44 |
| 1241 331A0109 0149 | Computadora Personal Apple IMAC 21.5".(CONFIA) | 21,729.28 |
| 1241 331A0109 0150 | 4 Computadoras portátiles DELL mod. Latitude E5400.(CONFIA) | 53,429.00 |
| 1241 331A0109 0151 | Impresora Laser a color mod. Phaser 6180N.(CONFIA) | 8,152.35 |
| 1241 331A0109 0152 | Impresora Código de Barras mod. TLP2844.(CONFIA) | 7,795.85 |
| 1241 331A0109 0153 | 45 Computadoras mod. 600 Pro Busines PC MT (microtorre) HP Compaq. (CONFIA) | 250,008.88 |
| 1241 331A0109 0154 | 29 Impresoras Laser Micromática Mod. E120N.(CONFIA) | 22,630.85 |
| 1241 331A0109 0155 | 4 Computadoras Portátiles DELL Latitude E5400.(CONFIA) | 26,714.50 |
| 1241 331A0109 0156 | Impresora Multifuncional Mod. X7675.(CONFIA) | 2,631.20 |
| 1241 331A0109 0157 | 30 Computadoras Small Form mod. 6000 Pro Busines HP Compaq.(CONFIA) | 329,728.00 |
| 1241 331A0110 0001 | (1)FINGKEY HAMSTER2 LECTOR HUELLA DIGITAL CLAVE 45HAM2001 (S.F.S.) | 5,955.00 |
| 1241 331A0110 0002 | 6 Computadoras portátiles Acer Travel Mate 4740 (mercados).(CONFIA) | 57,942.00 |
| 1241 331A0110 0003 | 44 Impresoras Multifuncional HP Office Jet 6500A (mercados).(CONFIA) | 64,554.00 |
| 1241 331A0110 0004 | 40 Computadoras personales Small Form Factor Model 6000 HP Compaq (mercados).(CONFIA) | 463,947.80 |
| 1241 331A0110 0005 | 2110111000016 MONITOR MOD L1710 F-NC4632787343.(CONFIA) | 917.70 |
| 1241 331A0111 0001 | (1)2110005001590 C.P.U. COMPAQ D5D/P1.5/40J/6/128C/6 6YIBKBBZY0ED (S.F.S.) | 22,360.95 |
| 1241 331A0111 0002 | (1)2110005001643 C.P.U. COMPAQ S/M 6X1B-KBBZ-TOM5 (S.F.S.) | 1,763.00 |
| 1241 331A0111 0003 | (1)2110005001754 C.P.U. COMPAQ EVO 6X1B-KBBZ-TOMD (S.F.S.) | 19,227.55 |
| 1241 331A0111 0004 | (1)2110005001639 COMPUTADORA PORTATIL TOSHIBA SATELITE 72015856PU (S.F.S.) | 26,950.00 |
| 1241 331A0111 0005 | (1)2110005001569 C.P.U. ACER VT7200 V72072HSXG114302N6 (S.F.S.) | 17,517.50 |
| 1241 331A0111 0006 | (1)2110005001790 C.P.U ACER VT5600G PS0076099734100001EH (S.F.S.) | 17,732.70 |
| 1241 331A0111 0007 | (1)2110005001836 C.P.U. ACER VT5600G-S-N2601 PS0076099734200002EH (S.F.S.) | 19,369.90 |
| 1241 331A0111 0008 | (1)2110005001859 IMPRESORA H.P. LASER JET 1300 CNBB333231 (S.F.S.) | 4,772.00 |
| 1241 331A0111 0009 | (1)2110005001910 IMPRESORA H.P. LASERJET 1300 CNBJS55346 (S.F.S.) | 4,950.00 |
| 1241 331A0111 0010 | (1)2110005002044 IMPRESORA H.P. DESJET 5650 MY48A4NOTS (S.F.S.) | 1,654.00 |
| 1241 331A0111 0011 | (1)2110005001485 COMPUTADORA PORTATIL IBM THINKPAD T42 99-MOGGY (S.F.S.) | 36,110.00 |
| 1241 331A0111 0012 | (1)2110005002336 C.P.U. HP PAVILION 2D0250LA CNF6230QKD (S.F.S.) | 9,871.02 |
| 1241 331A0111 0013 | (1)2110005002105 C.P.U. IBM 21S LKHNF6R (S.F.S.) | 21,331.35 |
| 1241 331A0111 0014 | (1)2110005002113 C.P.U. IBM 21S LKHNF4Y (S.F.S.) | 21,331.35 |
| 1241 331A0111 0015 | (1)2110005002114 C.P.U. IBM 21S LKHNF6C (S.F.S.) | 21,331.35 |
| 1241 331A0111 0016 | (1)2110005002115 C.P.U. IBM LKHLW9N (S.F.S.) | 21,331.35 |
| 1241 331A0111 0017 | (1)2110005002116 C.P.U. IBM 21S LKHNF0A (S.F.S.) | 21,331.35 |
| 1241 331A0111 0018 | (1)2110005002117 IBM 21S LKHN5T(S.F.S.) | 21,331.35 |
| 1241 331A0111 0019 | (1)2110005002128 C.P.U. IBM 21S LKHNFOG (S.F.S.) | 21,331.35 |
| 1241 331A0111 0020 | (1)2110005002131 C.P.U. IBM 21S LKHNF1W (S.F.S.) | 21,331.35 |
| 1241 331A0111 0021 | (1)2110005002134 C.P.U. IBM 21S LKHNF3A (S.F.S.) | 21,331.35 |

| Código | Descripción del Bien | Valor en Libros |
|---|---|---|
| 1241 331A0111 0022 | (1)2110005002150 C.P.U. IBM 21S LKHNF8A (S.F.S.) | 21,331.35 |
| 1241 331A0111 0023 | (1)2110005002215 C.P.U. IBM 21S LKHNF6F(S.F.S.) | 21,331.35 |
| 1241 331A0111 0024 | (1)2110005002233 C.P.U. IBM 21S LKBCX7Y (S.F.S.) | 21,331.35 |
| 1241 331A0111 0025 | (1)2110005002239 C.P.U. IBM S/M LKHNF3V (S.F.S.) | 21,331.35 |
| 1241 331A0111 0026 | (1)2110005002242 C.P.U. IBM 21S LKHNF7L (S.F.S.) | 21,331.35 |
| 1241 331A0111 0027 | (1)2110005002248 C.P.U. IBM 21S LKHNF1B (S.F.S.) | 21,331.35 |
| 1241 331A0111 0028 | (1)2110005002251 C.P.U. IBM 21S LKHNFOP (S.F.S.) | 21,331.35 |
| 1241 331A0111 0029 | (1)2110005002254 C.P.U. IBM 21S LKHNF9K (S.F.S.) | 21,331.35 |
| 1241 331A0111 0030 | (1)2110005002257 C.P.U. IBM 21S LKHNF8F(S.F.S.) | 21,331.35 |
| 1241 331A0111 0031 | (1)2110005002154 MONITOR IBM 6332-4HE/B 55WXTV4 (S.F.S.) | 1,659.10 |
| 1241 331A0111 0032 | (1)2110005002155 MONITOR IBM 6332-4HE/B 55WKNM1 S.F.S.) | 1,659.10 |
| 1241 331A0111 0033 | (1)2110005002157 MONITOR IBM 6332-4HE/B 55WXTH9 (S.F.S.) | 1,659.10 |
| 1241 331A0111 0034 | (1)2110005002158 MONITOR IBM 6332-4HE/B 55XCCC2(S.F.S.) | 1,659.10 |
| 1241 331A0111 0035 | (1)2110005002159 MONITOR IBM 6332-4HE/B 55WXTT5 (S.F.S.) | 1,659.10 |
| 1241 331A0111 0036 | (1)2110005002164 MONITOR IBM 6332-4HE/B 55WYNM5 (S.F.S.) | 1,659.10 |
| 1241 331A0111 0037 | (1)210005002168 MONITOR IMB 6330-4HE/B VRXCL54 (S.F.S.) | 1,659.10 |
| 1241 331A0111 0038 | (1)2110005002172 MONITOR IBM 6332-4HE/B 55WXTM2 (S.F.S.) | 1,659.10 |
| 1241 331A0111 0039 | (1)2110005002176 MONITOR IBM 6332-4HE/B 55XCB28 (S.F.S.) | 1,659.10 |
| 1241 331A0111 0040 | (1)2110005002177 MONITOR IBM 6332-4HE/B 55WVDN9 (S.F.S.) | 1,659.10 |
| 1241 331A0111 0041 | (1)2110005002182 MONITOR IBM 6332-4HE/B 55WVDP4 (S.F.S.) | 1,659.10 |
| 1241 331A0111 0042 | (1)2110005002109 IMPRESORA KYOCERA FS-1020D XBR4Z08690(S.F.S.) | 20,815.00 |
| 1241 331A0111 0043 | (1)2110005002110 IMPRESORA KYOCERA FS-1920 ABTS816846 (S.F.S.) | 7,187.50 |
| 1241 331A0111 0044 | (1)2110005002266 IMPRESORA H.P. S/M CN5751YONZ (S.F.S.) | 2,765.10 |
| 1241 331A0111 0045 | (1)2110005002267 IMPRESORA H.P. S/M (S.F.S.) | 2,765.10 |
| 1241 331A0111 0046 | (1)2110005002268 IMPRESORA H.P. DESKJET5490 CN575140P5 (S.F.S.) | 2,765.10 |
| 1241 331A0111 0047 | (1)2110005002272 IMPRESORA H.P. S/M CN5751YOP7 (S.F.S.) | 2,765.10 |
| 1241 331A0111 0048 | (1)2110005002273 IMPRESORA H.P. S/M CN5751YOPB (S.F.S.) | 2,765.10 |
| 1241 331A0111 0049 | (1)2110005002274 IMPRESORA H.P. DESKJET5940 CN5761YOB9 (S.F.S.) | 2,765.10 |
| 1241 331A0111 0050 | (1)2110005002263 IMPRESORA H.P. DESKJET5940 CN5751Y0PN (S.F.S.) | 2,765.10 |
| 1241 331A0111 0051 | (1)2110006000054 SERVIDOR (CPU) H.P. PROLIANT ML 370 EAOJMNB93X (S.F.S.) | 225,910.28 |
| 1241 331A0111 0052 | (1)2110006000035 C.P.U DELL OPTIPLEX GX620 7P8M491 (S.F.S.) | 24,376.50 |
| 1241 331A0111 0053 | (1)2110006000039 C.P.U DELL OPTIPLEX GX620 5P8M491 (S.F.S.) | 27,085.20 |
| 1241 331A0111 0054 | (1)2110006000043 C.P.U DELL OPTIPLEX GX620 3P8M491(S.F.S.) | 27,085.20 |
| 1241 331A0111 0055 | (1)2110006000047 C.P.U DELL OPTIPLEX GX620 9P8M491(S.F.S.) | 27,085.20 |
| 1241 331A0111 0056 | (1)2110006000036 MONITOR DELL S/M MY0N8176-47603-5BG (S.F.S) | 1,895.95 |
| 1241 331A0111 0057 | (1)2110006000040 MONITOR DELL E773S MY-0N8176-47603-5BG(S.F.S.) | 1,895.95 |
| 1241 331A0111 0058 | (1)2110006000048 MONITOR DELL S/M MY-0N8176-47603-5BG(S.F.S.) | 1,895.95 |
| 1241 331A0111 0059 | (1)2110006000041 TECLADO DELL RT7D50 CNOW7646371725C200 (S.F.S) | 4,604.76 |
| 1241 331A0111 0060 | (1)2110006000045 TECLADO DELL S/M CNOW7646371725C200 (S.F.S.) | 1,895.96 |
| 1241 331A0111 0061 | (1)2110007000012 IMPRESORA H.P. LASER JET 2605 CNBC64T1L8(S.F.S.) | 4,752.95 |
| 1241 331A0111 0062 | (1)2110007000011 IMPRESORA EPSON FX-890 E8BY209224(S.F.S.) | 4,800.00 |
| 1241 331A0111 0063 | (1)2110008000010 COMPUTADORA PORTATIL DELL INSPIRON 1525(S.F.S.) | 15,510.00 |

| Código | Descripción del Bien | Valor en Libros |
|---|---|---|
| 1241 331A0111 0064 | (1)2110005002027 C.P.U. H.P. DC 7100CMT MXJ50303LZ (S.F.S.) | 19,126.80 |
| 1241 331A0111 0065 | (1)2110005002026 MONITOR H.P. 7540 CNN4441QV9(S.F.S.) | 2,125.20 |
| 1241 331A0111 0066 | (1)2110005002030 C.P.U. H.P. DC7100 CMT MXJ50303LP(S.F.S.) | 19,126.80 |
| 1241 331A0111 0067 | (01) COMPUTADORA PORTATIL MARZA H.P.MOEDIO NX9040 F.1348 INV.No.2150005001689(S.F.S.) | 31,990.70 |
| 1241 331A0111 0068 | (01)CPU2010305000064 $12,138.98,MONIT 5000131$944.15,MOUS 5000133 $134.87,TEC5000132$269.76(S.F.S.) | 12,138.98 |
| 1241 331A0111 0069 | (01)COMPUTADORA MCA COMPAQ EVO D510 CMT $15,070.00 2010305000016, MONITOR $1,134.02 2010305000017(S.F.S.) | 15,070.00 |
| 1241 331A0111 0070 | (01)CPU $19,339.32 2010305000281, MONITOR $1,487.64 2010305000282, TECLADO $425.04 2010305000283(S.F.S.) | 21,252.00 |
| 1241 331A0111 0071 | (01)SERVIDOR HP PROLIANT ML-350 GENERACION 4 INV.No.2010305000289(S.F.S.) | 55,459.75 |
| 1241 331A0111 0072 | (03)COMPUTADORAS PERSONALES HP COMPAQ INTEL PENTIU IV MOD DC7600 BUSSINES PC NT(S.F.S.) | 66,020.57 |
| 1241 331A0111 0073 | (01)IMPRESORA MOD DESKJET 6540 HEWLETT PACKARD INYECCION DE TINTA SERIE MY4933P1WW 2010305000313(S.F.S.) | 1,702.00 |
| 1241 331A0111 0074 | (01)CPU $21,635.11 2010305000317,MOUSE $223.05 2010305000319, TECLADO $446.09 2010305000318(S.F.S.) | 21,858.16 |
| 1241 331A0111 0075 | (1)IMPRESORA MODELO DESKJET 6540 HP INYECCION DE TINTA SERIE MY4933P1Y9 2010305000321(S.F.S.) | 1,702.00 |
| 1241 331A0111 0076 | (01)CPU $19,339.32 2010305000323, MONITOR $1,487.64 2010305000324, TECLADO $425.04 2010305000325(S.F.S.) | 21,252.00 |
| 1241 331A0111 0077 | (01)COMPUTADORA PORTATILTOSHIBA TECRA A6-SP3052 CORE DUO T23000 1.66 GHZ INV.2010307000003(S.F.S.) | 20,875.00 |
| 1241 331A0111 0078 | (01)CPU$12,761.81 2010308000015, MONIT$992.58 8000016,TEC$283.60 8000017,MOUSE$141.80 8000018(S.F.S.) | 14,179.79 |
| 1241 331A0111 0079 | (02)IMPRESORAS DESKJET 6980 27 PPN PPC RES 4800X1200 2010308000027$1296.04 2010308000030 $1296.05(S.F.S.) | 2,592.09 |
| 1241 331A0111 0080 | (01)HP IMPRESORA DESKJET 6980 C8969A F.162803 INV.2010308000028(S.F.S.) | 2,055.90 |
| 1241 331A0111 0081 | 4 Computadoras portatiles Mod. Probook 4430S Hp (Mercado).(CONFIA) | 61,944.00 |
| 1241 331A0111 0082 | 14 Impresoras Multifuncionales Mod. Officejet 6500A Plus Hp. CN557A (Mercado).(CONFIA) | 34,069.20 |
| 1241 331A0111 0083 | 1 Nobreak modelo SUA1000RM2U.(CONFIA) | 7,886.84 |
| 1241 331A0112 0001 | (01)2010305000267 SWITCHER SUPERSTACK 3 BASELINE SWITCH 3C16475 MARCA 3COM(S.F.S.) | 7,245.00 |
| 1241 331A0113 0001 | (01)2110005001280 CPU COMPAQ(S.F.S.) | 17,630.20 |
| 1241 331A0113 0002 | (01)2110005001571 CPU ACER(S.F.S.) | 20,017.80 |
| 1241 331A0113 0003 | (01)2110005001929 CPU HP(S.F.S.) | 22,149.00 |
| 1241 331A0113 0004 | (01)2110005002020 CPU HP(S.F.S.) | 22,149.00 |
| 1241 331A0113 0005 | (01)2110005001973 CPU HP(S.F.S.) | 22,200.75 |
| 1241 331A0113 0006 | (01)2110005002337 CPU HP(S.F.S.) | 23,701.50 |
| 1241 331A0113 0007 | (01)2110006000005 COMUTADORA PORTATIL DELL(S.F.S.) | 27,932.00 |
| 1241 331A0113 0008 | (01)2110006000006 COMPUTADORA PORTATIL DELL (S.F.S.) | 27,932.00 |
| 1241 331A0113 0009 | (01)2110006000008 COMPUTADORA PORTATIL DELL(S.F.S.) | 27,932.00 |
| 1241 331A0113 0010 | (01)2110006000010 COMPUTADORA PORTATIL DELL (S.F.S.) | 27,932.00 |
| 1241 331A0113 0011 | (01)2110005001999 COMPUTADORA PORTATIL IBM(S.F.S.) | 38,525.00 |
| 1241 331A0113 0012 | (01)2100004005323 IMPRESORA ZEBRA(S.F.S.) | 5,632.70 |
| 1241 331A0113 0013 | (01)2110005001981 MONITOR HP(S.F.S.) | 1,722.70 |

| Código | Descripción del Bien | Valor en Libros |
|---|---|---|
| 1241 331A0113 0014 | (01)2110005001979 MONITOR COMPAQ(S.F.S.) | 1,895.95 |
| 1241 331A0113 0015 | (01)2110005002319 MONITOR HP(S.F.S.) | 1,895.95 |
| 1241 331A0113 0016 | (01)2150007000065 MONITOR BENQ (S.F.S.) | 2,829.00 |
| 1241 331A0113 0017 | (01)2150007000066 MONITOR BENQ (S.F.S.) | 2,829.00 |
| 1241 331A0113 0018 | (01)2150007000067 MONITOR BENQ(S.F.S.) | 2,829.00 |
| 1241 331A0113 0019 | (01)2150007000068 MONITOR BENQ (S.F.S.) | 2,829.00 |
| 1241 331A0113 0020 | (01)2150007000069 MONITOR BENQ(S.F.S.) | 2,829.00 |
| 1241 331A0113 0021 | (01)215000700070 MONITOR BENQ(S.F.S.) | 2,829.00 |
| 1241 331A0113 0022 | (01)2110005002322 SERVIDOR (CPU) HP(S.F.S.) | 181,403.05 |
| 1241 331A0113 0023 | (01)2110005002286 TARJETA INALAMBRICA PROXIM(S.F.S.) | 2,170.62 |
| 1241 331A0113 0024 | (01)2110005002287 TARJETA INALAMBRICA PROXIM(S.F.S.) | 2,170.62 |
| 1241 331A0113 0025 | (01)21100050002288 TARJETA INALAMBRICA PROXIM(S.F.S.) | 2,170.62 |
| 1241 331A0113 0026 | (01)2110005002289 TARJETA INALAMBRICA PROXIM(S.F.S.) | 2,170.62 |
| 1241 331A0113 0027 | (01)2110005002290 TARJETA INALAMBRICA PROXIM(S.F.S.) | 2,170.62 |
| 1241 331A0113 0028 | (01)2110005002291 TARJETA INALAMBRICA PROXIM(S.F.S.) | 2,170.62 |
| 1241 331A0113 0029 | (01)2110005002292 TARJETA INALAMBRICA PROXIM(S.F.S.) | 2,170.62 |
| 1241 331A0113 0030 | (01)2110005002293 TARJETA INALAMBRICA PROXIM(S.F.S.) | 2,170.62 |
| 1241 331A0113 0031 | (01)2110005002295 TARJETA INALAMBRICA PROXIM(S.F.S.) | 2,170.62 |
| 1241 331A0113 0032 | (01)2110005002296 TARJETA INALAMBRICA PROXIM(S.F.S.) | 2,170.62 |
| 1241 331A0113 0033 | (01)2110005002297 TARJETA INALAMBRICA PROXIM(S.F.S.) | 2,170.62 |
| 1241 331A0113 0034 | (01)2110005002299 TARJETA INALAMBRICA PROXIM(S.F.S.) | 2,170.62 |
| 1241 331A0113 0035 | (01)2110005002300 TARJETA INALAMBRICA PROXIM(S.F.S.) | 2,170.62 |
| 1241 331A0113 0036 | (01)2110005002301 TARJETA INALAMBRICA PROXIM(S.F.S.) | 2,170.62 |
| 1241 331A0113 0037 | (01)2110005002303 TARJETA INALAMBRICA PROXIM(S.F.S.) | 2,170.62 |
| 1241 331A0113 0038 | (01)2110005002304 TARJETA INALAMBRICA PROXIM(S.F.S.) | 2,170.62 |
| 1241 331A0113 0039 | (01)2110005002305 TARJETA INALAMBRICA PROXIM(S.F.S.) | 2,170.62 |
| 1241 331A0113 0040 | (01)2110005002306 TARJETA INALAMBRICA PROXIM(S.F.S.) | 2,170.62 |
| 1241 331A0113 0041 | (01)2110005002307 TARJETA INALAMBRICA PROXIM(S.F.S.) | 2,170.62 |
| 1241 331A0113 0042 | (01)2110005002309 TARJETA INALAMBRICA PROXIM(S.F.S.) | 2,170.62 |
| 1241 331A0113 0043 | (01)2110005002310 TARJETA INALAMBRICA PROXIM(S.F.S.) | 2,170.62 |
| 1241 331A0113 0044 | (01)2110005002311 TARJETA INALAMBRICA PROXIM(S.F.S.) | 2,170.62 |
| 1241 331A0113 0045 | (01)2110005002312 TARJETA INALAMBRICA PROXIM(S.F.S.) | 2,170.62 |
| 1241 331A0113 0046 | (01)2110005002313 TARJETA INALAMBRICA PROXIM(S.F.S.) | 2,170.62 |
| 1241 331A0113 0047 | (01)2110005002314 TARJETA INALAMBRICA PROXIM(S.F.S.) | 2,170.62 |
| 1241 331A0113 0048 | (01)2110005002315 TARJETA INALAMBRICA PROXIM(S.F.S.) | 2,170.62 |
| 1241 331A0113 0049 | (01)2110005002316 TARJETA INALAMBRICA PROXIM(S.F.S.) | 2,170.62 |
| 1241 331A0113 0050 | (01)2110005002317 TARJETA INALAMBRICA PROXIM (S.F.S.) | 2,170.62 |
| 1241 331A0113 0051 | (01)2110005002318 TARJETA INALAMBRICA PROXIM(S.F.S.) | 2,170.62 |
| 1241 331A0113 0052 | (01)2150007000001 TARJETA INALAMBRICA PROXIM(S.F.S.) | 2,170.63 |
| 1241 331A0113 0053 | (01)CPU2170011000050$11,639.03 TEC217001100051$239.98 MOUS2170011000052$119.99(SEDEPAS)(S.F.S.) | 11,999.00 |
| 1241 331A0113 0054 | (01)CPU2170009000054$7099.10 MONT2170009000055$559.93 TEC2170009000056$159.98 MOUS170009000057$79.99(SEDEPAS)(S.F.S.) | 7,899.00 |

| Código | Descripción del Bien | Valor en Libros |
|---|---|---|
| 1241 331A0113 0055 | (01)CPU2170010000012$7109.40 MONT$2170010000013$552.93 TEC2170010000014$157.98 MOUS2170010000015$78.99(SEDEPAS)(S.F.S.) | 7,899.00 |
| 1241 331A0113 0056 | 1 Impresora Hp Laserjet 600 M601.(CONFIA) | 7,487.80 |
| 1241 331A0113 0057 | 1 Impresora Hp Laserjet 600 M601.(CONFIA) | 7,487.80 |
| 1241 331A0113 0058 | INVENTARIO 2110113000007 COMPUTADORA PORTÁTIL MARCA LENOVO FACTURA F-A95.(CONFIA) | 3,468.00 |
| 1241 331A0113 0059 | INVENTARIO 2110113000002 COMPUTADORA PORTÁTIL MARCA DELL FACTURA A00002845.(CONFIA) | 13,908.40 |
| 1241 331A0114 0001 | 1 SERVIDOR BASICO TIPO TORRE MARCA LENOVO F-1834-A 11/12/14 PROVEEDOR TEC Y COMP EN COMPUTACION.(CONFIA) | 26,558.20 |
| 1241 331A0114 0002 | 6 COMPUTADORAS PORTATIL BASICA MODELO PROBOOK 440 PROVEEDOR ASSCOM F-1152.(CONFIA) | 79,900.80 |
| 1241 331A0114 0003 | 1 COMPUTADORA DE ESCRITORIO MOD. PRODESK 400G1SFF BUSINESSPC MAC. HP PROVEEDOR ASSCOM F-1153.(CONFIA) | 11,901.60 |
| 1241 331A0114 0004 | 2 IMPRESORA LASER A COLOR MOD. LASERJET ENTERPRISE COLOR M551DN MARCA PROVEEDOR ASSCOM F-1153.(CONFIA) | 32,364.00 |
| 1241 331A0114 0005 | 6 LECTOR BIOMETRICO DE HUELLA DE DEDO MODELO HAMSTER II MARCA NITGEN PROVEEDOR ASSCOM F-1153.(CONFIA) | 21,993.60 |
| 1241 331A0114 0006 | 1 UNIDAD DE RESPALDO DE ENERGIA MOD. OMNIVS1000 MARCA TRIPPLITE PROVEEDOR ASSCOM F-1153.(CONFIA) | 3,050.80 |
| 1241 331A0115 0001 | 20 IMPRESORAS HP PRO M201DW NEGRO DUPLEX FACTURA C09996 A FAVOR DE SUMINISTROS TUXTLA, S.A.(CONFIA) | 53,069.23 |
| 1241 331A0116 0001 | 2110116000001, FX15, IMPRESORA, 10 PLASTICO, HP LASERJET PRO M201DW, VNB3G42106 No. FACTURA F002770.(CONFIA) | 3,045.00 |
| 1241 331A0116 0002 | 2110116000002, FX15, IMPRESORA, 10 PLASTICO, HP LASERJET PRO M201DW, VNB3F97481 No. FACTURA F002770.(CONFIA) | 3,045.00 |
| 1241 331A0116 0003 | 2110116000003, FX15, IMPRESORA, 10 PLASTICO, HP LASERJET PRO M201DW, NB3H05337 No. FACTURA F002770.(CONFIA) | 3,045.00 |
| 1241 331A0116 0004 | 2110116000004, FX15, IMPRESORA, 10 PLASTICO, HP LASERJET PRO M201DW, VNB3H05344 No. FACTURA F002770.(CONFIA) | 3,045.00 |
| 1241 331A0116 0005 | 2110116000005, FX15, IMPRESORA, 10 PLASTICO, HP LASERJET PRO M201DW, VNBG35152 No. FACTURA F002770.(CONFIA) | 3,045.00 |
| 1241 331A0116 0006 | 2110116000006, FX15, IMPRESORA, 10 PLASTICO, HP LASERJET PRO M201DW, VNB3H05330 No. FACTURA F002770.(CONFIA) | 3,045.00 |
| 1241 331A0116 0007 | 2110116000007, FX15, IMPRESORA, 10 PLASTICO, HP LASERJET PRO M201DW, VNB3G35032 No. FACTURA F002770.(CONFIA) | 3,045.00 |
| 1241 331A0116 0008 | 2110116000008, FX15, IMPRESORA, 10 PLASTICO, HP LASERJET PRO M201DW, VNB3G42103 No. FACTURA F002770.(CONFIA) | 3,045.00 |
| 1241 331A0116 0009 | 2110116000009, FX15, IMPRESORA, 10 PLASTICO, HP LASERJET PRO M201DW, VNB335146 No. FACTURA F002770.(CONFIA) | 3,045.00 |
| 1241 331A0116 0010 | 2110116000010, FX15, IMPRESORA, 10 PLASTICO, HP LASERJET PRO M201DW, VNB3F97476 No. FACTURA F002770.(CONFIA) | 3,045.00 |
| 1241 331A0116 0011 | 2110116000011, FX15, IMPRESORA, 10 PLASTICO, HP LASERJET PRO M201DW, VNB3H05214 No. FACTURA F002770.(CONFIA) | 3,045.00 |
| 1241 331A0116 0012 | 2110116000012, FX15, IMPRESORA, 10 PLASTICO, HP LASERJET PRO M201DW, NB3G35031 No. FACTURA F002770.(CONFIA) | 3,045.00 |
| 1241 331A0116 0013 | 2110116000013, FX15, IMPRESORA, 10 PLASTICO, HP LASERJET PRO M201DW, VNB3G34403 No. FACTURA F002770.(CONFIA) | 3,045.00 |
| 1241 331A0116 0014 | 2110116000014, FX15, IMPRESORA, 10 PLASTICO, HP LASERJET PRO M201DW, NB3G34412 No. FACTURA F002770.(CONFIA) | 3,045.00 |
| 1241 331A0116 0015 | 2110116000015, FX15, IMPRESORA, 10 PLASTICO, HP LASERJET PRO M201DW, VNB3H05338 No. FACTURA F002770.(CONFIA) | 3,045.00 |
| 1241 331A0194 0001 | 32 EXTINTORES HALCON 1.5 KGS | 1,248.39 |
| 1241 331A0196 0001 | 165 MESAS P MAQ DE ESC MOD LEO DIMACH FACT 61 P/U $86.25 | 86.25 |

| Código | Descripción del Bien | Valor en Libros |
|---|---|---|
| 1241 331A0196 0002 | 49 SILLAS SECRETARIA MOD 271 PM STEELE FACT 3104 | 215.84 |
| 1241 331A0196 0003 | 11 SILLAS APILABLES MARCA AMERICA FACT 4812 | 42.68 |
| 1241 331A0196 0004 | 10 ESCRITORIOS SEC PALERMO MOD E07 FACT 8719 | 1,875.79 |
| 1241 331A0196 0005 | 1 JUEGO DE RECIBIDOR P OF 3-2-1 FACT 971 | 1,760.55 |
| 1241 331A0196 0006 | 8 ARCHIVEROS METALICOS 4 GAVETAS FACT 259 P/U $450.27 | 450.27 |
| 1241 331A0196 0007 | SILLAS | 389.45 |
| 1241 331A0196 0008 | 16 SILLAS ECONOMICAS TAPIZADAS FACT 176 | 120.27 |
| 1241 331A0196 0009 | 4 SOFAS P/RECEPCION PM STEELE FCT 3956 | 667.52 |
| 1241 331A0196 0010 | 16 SILLAS VIRCO EXTRAREFORZADA OFIK FACT 008 | 138.71 |
| 1241 331A0196 0011 | 1 LIBRERO DYNAPOWER FACT 4980 | 1,949.00 |
| 1241 331A0197 0001 | 12 ANAQUELES METALICOS | 602.60 |
| 1241 331A0197 0002 | MUEBLE PARA TELEVISION | 2,875.00 |
| 1241 331A0197 0003 | 48 ESCRITORIOS SEMIEJECUTIVOS | 1,766.40 |
| 1241 331A0197 0004 | 65 COMPUTDORAS | 27,744.54 |
| 1241 331A0197 0005 | 170 NO BREAK | 8,819.19 |
| 1241 331A0197 0006 | 78 IMPRESORAS | 5,881.56 |
| 1241 331A0197 0007 | 1 ENGARGOLADORA DE ARILLOS METALICOS | 5,692.50 |
| 1241 331A0197 0008 | 41 ARCHIVEROS VERTICALES METALICOS OFIC R437 P/U $1,070.65 | 2,141.30 |
| 1241 331A0198 0001 | 4 MESAS DE TRABAJO | 747.50 |
| 1241 331A0198 0002 | 51 ESCRITORIOS SEMIEJECUTIVOS | 1,994.10 |
| 1241 331A0198 0003 | 61 ESCRITORIOS SEMIEJECUTIVOS | 2,242.50 |
| 1241 331A0198 0004 | 23 ENFRIADORES Y CALENTADORES DE AGUA | 2,195.92 |
| 1241 331A0198 0005 | 5 VENTILADORES DE PEDESTAL MAN FACT 19414 | 492.20 |
| 1241 331A0199 0001 | 54 ESCRITORIOS | 3,988.20 |
| 1241 331A0199 0002 | 17 SILLAS MILANO S/BRAZOS ESMALT OCM41 | 229.00 |
| 1241 331A0199 0003 | 1 MAQUINA DE ESCRIBIR ELECTRICA OLYMPIA FACT 18649 | 1,415.78 |
| 1241 36000109 0001 | (CH 3235 "INVERSION PRODUCTIVA" (OPERATIVIDAD) DOS COMPUTADORAS PERSONALES DE ESCRITORIO MCA LANIX MOD TITAN 4010 FACT 5779 Y 5780 | 21,850.00 |
| 1241 36000109 0002 | (CH 3235 "INVERSION PRODUCTIVA" (OPERATIVIDAD) DOS COMPUTADORAS PORTATILES MCA LANIX MOD NEURON LX91M FACT 5781 Y 5782 | 34,500.00 |
| 1241 36000109 0003 | (CH 3235 "INVERSION PRODUCTIVA " (OPERATIVIDAD) CUATRO MICROSOFT OFFICE SMALL BUSINES 2007 FACT 5783 | 18,400.00 |
| 1241 36000109 0004 | (CH 3235 "INVERSION PRODUCTIVA" (OPERATIVIDAD) CUATRO ANTIVIRUS MCA MCAFEE VIRUS CAN PLUS 2009 FACT 5783 | 1,380.00 |
| 1241 36000109 0005 | (CH 3235 "INVERSION PRODUCTIVA"(OPERATIVIDAD) DOS IMPRESORAS MULTIFUNCIONALES MCA HP MOD LASERJET M152NF FACT 5783 | 13,800.00 |
| 1241 36000109 0006 | (CH 3235 "INVERSION PRODUCTIVA" (OPERATIVIDAD) DOS IMPRESORAS DE INYECCION DE TINTA MCA HP MOD DESJET 6940 FACT 5784 | 4,600.00 |
| 1241 36000109 0007 | (CH 3235 "PROYECTOS DE INVERSION" (OPERATIVIDAD) DOS UNIDADES NOBREAK MCA SOLA BASIC MOD MICRO 500 FACT 5785 | 3,680.00 |
| 1241 36000109 0008 | (CH 3285 "GESTION COMUNITARIA" (OPERATIVIDAD) UNA IMPRESORA MULTIFUNCIONAL SANSUMG CX 4300 FACT 3009 | 2,300.00 |
| 1241 36000109 0009 | (CH 3285 "GESTION COMUNITARIA"(OPERATIVIDAD) UN MICROSOFT OFFICE SMALL BUSINES 2007 FACT 3009 | 4,600.00 |

| Código | Descripción del Bien | Valor en Libros |
|---|---|---|
| 1241 36000109 0010 | (CH 3285 "GESTION COMUNITARIA" (OPERATIVIDAD) UNA LAP TOP TOSHIBA SATL300-SP5917 FACT 3009 | 16,300.00 |
| 1241 36000109 0011 | (CH 3780 "FORTALEC TECNOLOGICO" (OPERATIVIDAD) UNA PAQUETE DE PROGRAMA VISUAL ESTUDIO MCA MICROSOFT FACT 0616 | 5,069.20 |
| 1241 36000109 0012 | (CH 3783 "FORTALECIMIENTO TECNOLOGICO (OPERATIVIDAD) UN ANTIVIRUS MCAFEE TOTAL PROTECTION FACT 01337 | 20,326.25 |
| 1241 36000109 0013 | (CH 3790 "EQUIPAMIENTO DE REDES PARA SERVIDORES DE DATOS" (OPERATIVIDAD) UN SERVIDOR ADMINISTRADOR DE SEGURIDAD MCA CHECPOINT MOD UTM 13070 FACT 1787 | 585,197.97 |
| 1241 36000109 0014 | (CH 3790 "EQUIPAMIENTO DE REDES PARA SERVIDORES DE DATOS (OPERATIVIDAD) UN SWITCH MCA CISCO MOD 2960 FACT 1787 | 54,062.70 |
| 1241 36000109 0015 | (CH 3790 "EQUIPAMIENTO DE REDES PARA SERVIDORES DE DATOS" (OPERATIVIDAD) CUATRO SWITCH CAPA 2 MCA CISCO MOD 2960 FACT 1788 | 84,069.78 |
| 1241 36000109 0016 | (CH 3790 INSTALACION DE UN SISTEMA DE CABLEADO ESTRUCTURADO PARA LA RED DE VOZ Y DATOS MCA PANDUIT, FACT 1789,1790,1791,1792,1793 | 314,155.37 |
| 1241 36000109 0017 | (CH 3793 "EQUIPAMIENTO DEL SERVIDOR DE VOZ A LA SECRETARIA DEL TRABAJO" UN SERVIDOR DE COMUNICACIONES ALCATEL LUCENT OMNIPCX ENTERPRISE RELEASE 9 FACT 5603,5604,5605,5606,5607,5608 | 1,229,565.98 |
| 1241 36000109 0018 | (CH 3812 " FORTALECIMIENTO TECNOLOGICO DE LA AREAS OPERATIVAS DE LA S.T." (OPERATIVIDAD) UN PLOTTER MOD IPF-810 INTERFAZ USB ,TARJETAS DE RED INTERNET SISTEMAS OPERATIVOS SOPORTADOS WINDOWS | 85,581.56 |
| 1241 36000109 0019 | (CH 3824 " FORTALECIMIENTO TECNOLOGICO DE LAS AREAS OPERATIVAS DE LA S.T." (OPERATIVIDAD) 70 COMPUTADORAS PERSONALES BASICA MOD 6000 MONITOR LCD MEMORIA DDR3 | 618,190.26 |
| 1241 36000109 0020 | (CH 3824 " FORTALECIMIENTO TECNOLOGICO DE LAS AREAS OPERATIVAS DE LA S.T." (OPERATIVIDAD) 10 IMPRESORAS PORTATIL MOD OFFICEJET 470B MCA HP FACT 13264 | 43,435.50 |
| 1241 36000109 0021 | (CH 3824 "FORTALECIMIENTO TECNOLOGICO DE LAS AREAS OPERATIVAS DE LA S.T. (OPERATIVIDAD) 10 SCANER MOD SCANJET G3110 MCA HP FACT 13264 | 23,039.10 |
| 1241 36000109 0022 | (CH 3825 "FORTALECIMIENTO TECNOLOGICO DE LAS AREAS OPERATIVAS DE LA S.T.(OPERATIVIDAD) DOS COMPUTADORAS PORTATIL MCA DELL MOD LATITUDE E4200, MEMORIA RAM DDR3 DISCO DURO DE 128 GB FACT 48056 | 50,820.80 |
| 1241 36000109 0023 | (CH 3825 "FORTALECIMIENTO TECNOLOGICO DE LAS AREAS OPERATIVAS DE LA S.T. (OPERATIVIDAD) 96 SOFTWARE MICROSOFT OFFICE AMALL BUSINESS 2007 FACT 48056 | 347,870.40 |
| 1241 36000109 0024 | (CH 3825 "FORTALECIMIENTO TECNOLOGICO DE LAS AREAS OPERATIVAS DE LA S.T." (OPERATIVIDAD) CINCO IMPRESORAS LASER A COLOR MODELO PHASER 6180N FACT 48057 | 40,761.75 |
| 1241 36000109 0025 | (CH 3825 "FORTALECIMIENTO TECNOLOGICO DE LAS AREAS OPERATIVAS DE LA S.T." (OPERATIVIDAD) 22 COMPUTADORAS PORTATIL MCA DELL MOD LATITUDE E5400 2GB DE MEMORIA RAMM FACT 48056 | 285,662.30 |
| 1241 36000109 0026 | (CH 3825 " FORTALECIMIENTO TECNOLOGICO DE LAS AREAS OPERATIVAS DE LA S.T. " (OPERATIVIDAD) 72 NO BREAK MICRO SRINET 500,FACT 48057 | 79,267.20 |
| 1241 36000109 0027 | (CH 3825 "FORTALECIMIENTO TECNOLOGICO DE LAS AREAS OPERATIVAS DE LA S.T."(OPERATIVIDAD) DOS VIDEO PROYECTOR MCA OPTIMA MOD EX532 MALETIN DE ESTUCHE SUAVE FACT 48058 | 17,861.80 |
| 1241 36000109 0028 | (CH 3825 "FORTALECIMIENTO TECNOLOGICO DE LAS AREAS OPERATIVAS DE LA S.T."(OPERATIVIDAD) UN SOFTWARE MICROSOFT WINDOWS SERVER 2008 FACT 48059 | 9,792.25 |

| Código | Descripción del Bien | Valor en Libros |
|---|---|---|
| 1241 36000109 0029 | (CH 3825 "FORTALECIMIENTO TECNOLOGICO DE LAS AREAS OPERATIVAS DE LA S.T." (OPERATIVIDAD) TRES IMPRESORAS MULTIFUNCIONAL MOD PHASER 3100MFP/X FACT 48059 | 11,623.05 |
| 1241 36000109 0030 | (CH 3825 " FORTALECIMIENTO TECNOLOGICO DE LAS AREAS OPERATIVAS DE LA S.T." (OPERATIVIDAD) SIETE IMPRESORAS LASER MONOCROMATICA MOD PHASER 3250DN FACT 48059 | 26,734.05 |
| 1241 36000109 0031 | (CH 3825 " FORTALECIMIENTO TECNOLOGICO DE LAS AREAS OPERATIVAS DE LA S.T." (OPERATIVIDAD) TRES SOFTWARE FINAL CUT EXPRESS 4 FACT 48059 | 8,818.20 |
| 1241 36000109 0032 | (CH 3825 "FORTALECIMIENTO TECNOLOGICO DE LAS AREAS OPERATIVAS DE LA S.T." (OPERATIVIDAD) TRES SOFTWARE LOGIC EXPRESS VERSION 9 FACT 48060 | 8,873.40 |
| 1241 36000109 0033 | (CH 3825 "FORTALECIMIENTO TECNOLOGICO DE LAS AREAS OPERATIVAS DE LA S.T. " (OPERATIVIDAD) TRES SOFTWARE WORK VERSION 9 FACT 48060 | 3,643.20 |
| 1241 36000109 0034 | (CH 3825 "FORTALECIMIENTO TECNOLOGICO DE LAS AREAS OPERATIVAS DE LA S.T." (OPERATIVIDAD) TRES SOFWARE APERTURE ULTIMA VERSION FACT 48060 | 8,438.70 |
| 1241 36000109 0035 | (CH 3826 " FORTALECIMIENTO TECNOLOGICO DE LAS AREAS OPERATIVAS DE LA S.T." (OPERATIVIDAD) 10 PZAS FLOPPY DE 3.5 EXTERNO PORTATIL MCA SONY MOD MPF88E/UA FACT 5935 | 6,727.50 |
| 1241 36000109 0036 | (CH 3826 "FORTALECIMIENTO TECNOLOGICO DE LAS AREAS OPERATIVAS DE LA S.T. " (OPERATIVIDAD) 2 SCANER MCA XEROX MOD DOCUMATE 765 FACT 5935 | 207,000.00 |
| 1241 36000109 0037 | (CH 3827 "FORTALECIMIENTO TECNOLOGICO DE LAS AREAS OPERATIVAS DE LA S.T. " (OPERATIVIDAD) DOS IMPRESORAS MOD MICROLINE 421 ANCHO DE CARRO DE 15 PULG FACT 2830 | 8,677.76 |
| 1241 36000109 0038 | (CH 3827 "FORTALECIMIENTO TECNOLOGICO DE LAS AREAS OPERATIVAS DE LA S.T. (OPERATIVIDAD) UN SOFWARE ADOBE CREATIVE SUITE WEB PREMIUM FACT 2830 | 8,921.70 |
| 1241 36000109 0039 | (CH 159) "FORTALECIMIENTO DE EQUIPOS DE SEGURIDAD DE ENERGIA " 21 NO BREAKS B-UPR505 CDP 5 CONTACT. FACT 11412 | 22,302.04 |
| 1241 36000109 0040 | (CH 3829) PROYECTO "FORTALEC. TEC. AREAS OP." CUATRO CAMARAS SONY DSC-W230 ROJA. FACT. 001823. | 15,995.99 |
| 1241 36000109 0041 | (CH 128) OPERATIVIDAD PIP .- DOS CAMARAS DIG POWER SHOT A470 COLOR PLATA FACT 6052015488 | 3,032.32 |
| 1241 36000110 0001 | (CH 9333 "FORTALECIMIENTO TECNOLOGICO DE LAS AREAS OPERATIVAS DE LA S.T." (OPERATIVIDAD) UNA COMPUTADORA PORTATIL MCA APPLE MOD MAC BOOK FACT 6070 | 25,952.68 |
| 1241 36000110 0002 | (CH 9337 " FORTALECIMIENTO TECNOLOGICO DE LAS AREAS OPERATIVAS DE LA S.T. " (OPERATIVIDAD) DOS ESTACIONES DE TRABAJO MCA DELL MOD PRECISION T3500 FACT 50785 | 74,594.96 |
| 1241 36000110 0003 | (CH 9337 " FORTALECIMIENTO TECNOLOGICO DE LAS AREAS OPERATIVAS DE LA S.T. " (OPERATIVIDAD) DOS COMPUTADORAS PERSONALES IMAC PROC INTEL CORE FACT 50786 | 43,353.84 |
| 1241 36000110 0004 | (CH 9337 "FORTALECIMIENTO TECNOLOGICO DE LAS AREAS OPERATIVAS DE LA S.T."(OPERATIVIDAD) UN SERVIDOR MCA DELL MOD POWER EDGE FUENTE DE PODER FACT 50787 | 24,681.32 |
| 1241 36000110 0005 | (CH 9354 "FORTALECIMIENTO TECNOLOGICO DE LAS AREAS OPERATIVAS DE LA S,.T." (OPERATIVIDAD) UNA COMPUTADORA PORTATIL HP TOUCHSMART TM2 SERIE SCNU01140V3 FACT 1493 | 17,690.00 |
| 1241 36000110 0006 | (CH 9419 " FORTALECIMIENTO TECNOLOGICO DE LAS AREAS OPERATIVAS DE LA S.T. " (OPERATIVIDAD) 14 CAMARAS WEB LOGITECH QUICKCAM PRO 9000 FACT 1542 | 12,829.60 |

| Código | Descripción del Bien | Valor en Libros |
|---|---|---|
| 1241 36000110 0007 | (CH 9445 "FORTALECIMIENTO TECNOLOGICO DE LAS AREAS OPERATIVAS DE LA S.T. (OPERATIVIDAD) 07 SCANERS GENIOS MOD SF600 SERIES 0927,0559,0560,0561,0562,0563 Y 0564 | 8,513.74 |
| 1241 36000111 0001 | CH 9576 PROY FORTALEC TECNOLOGICO DE A.O. ST 01 ALCATEL LUCENT TOUCH PHONE 1 X 20 CHARACTERS FACT 0359 | 8,159.86 |
| 1241 381A0118 0003 | 01 COMPUTADORA PERSONAL MEDIA, MARCA-HP COMPAQ, MODELO-DC-7900 BUSSINESS PC FORM, SERIE-MXJ94702LL, FACTURA-13608. | 1,596.16 |
| 1241 381A0118 0006 | 01 COMPUTADORA PERSONAL BASICA DE ESCRITORIO, MARCA-LANIX, MODELO-TITAN HX-4060, SERIE-1001798001, FACTURA-6000-6002. | 2,093.80 |
| 1241 381A0118 0007 | 01 COMPUTADORA PERSONAL BASICA DE ESCRITORIO, MARCA-LANIX, MODELO-TITAN HX-4060, SERIE-1001797999, FACTURA-6000-6002. | 2,093.80 |
| 1241 381A0118 0008 | 01 COMPUTADORA PERSONAL BASICA DE ESCRITORIO, MARCA-LANIX, MODELO-TITAN HX-4060, SERIE-1001798002, FACTURA-6000-6002 (C.P.U. $ 1,392.00., MONITOR $ 580.00, TECLADO $ 69.60). | 2,041.60 |
| 1241 381A0118 0009 | 01 COMPUTADORA PERSONAL BASICA DE ESCRITORIO, MARCA-LANIX, MODELO-TITAN HX-4080, SERIE-1001804929, FACTURA-5996-5999. | 2,093.80 |
| 1241 381A0118 0010 | 01 COMPUTADORA PERSONAL BASICA DE ESCRITORIO, MARCA-LANIX, MODELO-TITAN HX-4080, SERIE-1001804932, FACTURA-5996-5999. | 2,093.80 |
| 1241 381A0118 0012 | 01 COMPUTADORA PERSONAL BASICA DE ESCRITORIO, MARCA-LANIX, MODELO-TITAN HX-4080, SERIE-1001804924, FACTURA-5996-5999. | 2,093.80 |
| 1241 381A0118 0014 | 01 COMPUTADORA PERSONAL BASICA DE ESCRITORIO, MARCA-LANIX, MODELO-TITAN HX-4080, SERIE-1001804930, FACTURA-5996-5999. | 2,093.80 |
| 1241 381A0118 0015 | 01 COMPUTADORA PERSONAL BASICA DE ESCRITORIO, MARCA-LANIX, MODELO-TITAN HX-4080, SERIE-1001804936, FACTURA-5996-5999. | 2,093.80 |
| 1241 381A0118 0016 | 01 COMPUTADORA PERSONAL BASICA DE ESCRITORIO, MARCA-LANIX, MODELO-TITAN HX-4080, SERIE-1001804931, FACTURA-5996-5999. | 2,093.80 |
| 1241 381A0118 0018 | 01 COMPUTADORA PERSONAL BASICA DE ESCRITORIO, MARCA-LANIX, MODELO-TITAN HX-4080, SERIE-1001804922, FACTURA-5996-5999 (C.P.U. $ 1,392.00, MONITOR $ 580.00, MOUSE $ 52.20). | 2,024.20 |
| 1241 381A0118 0019 | 01 COMPUTADORA PERSONAL BASICA DE ESCRITORIO, MARCA-LANIX, MODELO-TITAN HX-4080, SERIE-1001804933, FACTURA-5996-5999 (C.P.U. $ 1,392.00, MONITOR $ 580.00, TECLADO $ 69.60). | 2,041.60 |
| 1241 381A0118 0020 | 01 COMPUTADORA PERSONAL BASICA DE ESCRITORIO, MARCA-LANIX, MODELO-TITAN HX-4080, SERIE-1001804926, FACTURA-5996-5999 (C.P.U. $ 1,392.00, MONITOR $ 580.00, MOUSE $ 52.20). | 2,024.20 |
| 1241 381A0118 0022 | 01 COMPUTADORA PERSONAL BASICA DE ESCRITORIO, MARCA-LANIX, MODELO-TITAN HX-4080, SERIE-1001804927, FACTURA-5996-5999 (C.P.U. $ 1,392.00). | 1,392.00 |
| 1241 381A0118 0024 | 01 COMPUTADORA PERSONAL, MARCA-ACER VERITON, MODELO-M-490G, SERIE-PSVAP03004030000112700, FACTURA-2051-2052. | 2,093.80 |
| 1241 381A0118 0025 | 01 COMPUTADORA PERSONAL, MARCA-ACER VERITON, MODELO-M-490G, SERIE-PSVAP030040300004B2700, FACTURA-2051-2052. | 2,557.80 |
| 1241 381A0118 0026 | 01 COMPUTADORA PERSONAL, MARCA-ACER VERITON, MODELO-M-490G, SERIE-PSVAP03004030000A92700, FACTURA-2051-2052. | 2,557.80 |
| 1241 381A0118 0033 | 01 COMPUTADORA DE ESCRITORIO MINITORRE, MARCA-DELL, MODELO-OPTIPLEX-745, SERIE-1M8H6DI, FACTURA-2246 (C.P.U. $ 1,972.00, MONITOR $ 928.00, TECLADO $ 69.60). | 2,969.60 |
| 1241 381A0118 0034 | 01 COMPUTADORA DE ESCRITORIO MINITORRE, MARCA-DELL, MODELO-OPTIPLEX-745, SERIE-BQ8H6DI, FACTURA-2246 (C.P.U. $ 1,972.00, TECLADO $ 69.60, MOUSE $ 52.20). | 2,093.80 |
| 1241 381A0118 0037 | 01 COMPUTADORA DE ESCRITORIO MINITORRE, MARCA-DELL, MODELO-OPTIPLEX-745, SERIE-5S8H6DI, FACTURA-2246 (C.P.U. $ 1,972.00, TECLADO $ 69.60). | 2,041.60 |

| Código | Descripción del Bien | Valor en Libros |
|---|---|---|
| 1241 381A0118 0039 | 01 COMPUTADORA, MARCA-LANIX, MODELO-TITAN 40DIAS, SERIE-0810548191, FACTURA-5201-5206 (C.P.U. $ 1,392.00, TECLADO $ 69.60, MOUSE $ 52.20). | 1,513.80 |
| 1241 381A0118 0040 | 01 SCANER, MARCA-KODAK, MODELO-I-40, SERIE-4613-0951, FACTURA-2552. | 2,900.00 |
| 1241 381A0118 0041 | 01 COMPUTADORA PERSONAL, MARCA-ACER VERITON, MODELO-M-490G, SERIE-PSVAP030040300001B2700, FACTURA-2066-2067 (DONADO POR FIPACC MEDIANTE CONVENIO Y OFICIO No. SE/FIPAAC/001 Y 0010/13). | 2,093.80 |
| 1241 381A0118 0042 | 01 COMPUTADORA PERSONAL, MARCA-ACER VERITON, MODELO-M-490G, SERIE-PSVAP03004030000142700, FACTURA-2066-2067 (DONADO POR FIPACC MEDIANTE CONVENIO Y OFICIO No. SE/FIPAAC/001 Y 0010/13). | 2,093.80 |
| 1241 381A0118 0044 | 01 COMPUTADORA PERSONAL BASICA DE ESCRITORIO, MARCA-LANIX, MODELO-TITAN HX-4060, SERIE-1001798003, FACTURA-6000-6002 (C.P.U. $ 1,392.00, MONITOR $ 580.00, TECLADO $ 69.60). | 2,041.60 |
| 1241 381A0118 0045 | 01 COMPUTADORA PERSONAL BASICA DE ESCRITORIO, MARCA-LANIX, MODELO-TITAN HX-4080, SERIE-1001804928, FACTURA-5996-5999 (C.P.U. $ 1,392.00, MONITOR $ 580.00, MOUSE $ 52.20). | 2,024.20 |
| 1241 381A0118 0046 | 01 COMPUTADORA PERSONAL BASICA DE ESCRITORIO, MARCA-LANIX, MODELO-TITAN HX-4080, SERIE-1001804934, FACTURA-5996-5999 (MOUSE $ 52.20). | 52.20 |
| 1241 381A0118 0047 | 01 COMPUTADORA PERSONAL, MARCA-ACER VERITON, MODELO-M-670G, SERIE-PS008183649500005B0100, FACTURA-1954-1957 (MONITOR $ 1,392.00, TECLADO $ 69.60). | 1,461.60 |
| 1241 381A0118 0048 | 01 COMPUTADORA DE ESCRITORIO MINITORRE, MARCA-DELL, MODELO-OPTIPLEX-745, SERIE-GL8H6DI, FACTURA-2246 (C.P.U. $ 1,972.00, MONITOR $ 928.00, TECLADO $ 69.60). | 2,969.60 |
| 1241 381A0118 0049 | 01 COMPUTADORA DE ESCRITORIO MINITORRE, MARCA-DELL, MODELO-OPTIPLEX-745, SERIE-GQ8H6DI, FACTURA-2246 (C.P.U. $ 1,972.00, MONITOR $ 928.00, TECLADO $ 69.60). | 2,969.60 |
| 1241 381A0118 0050 | 01 COMPUTADORA DE ESCRITORIO MINITORRE, MARCA-DELL, MODELO-OPTIPLEX-745, SERIE-HR8H6DI, FACTURA-2246 (MONITOR $ 928.00, TECLADO $ 69.60). | 997.60 |
| 1241 381A0118 0051 | 01 COMPUTADORA DE ESCRITORIO MINITORRE, MARCA-DELL, MODELO-OPTIPLEX-745, SERIE-3S8H6DI, FACTURA-2246 (C.P.U. $ 1,972.00, TECLADO $ 69.60). | 2,041.60 |
| 1241 381A0118 0052 | 01 COMPUTADORA DE ESCRITORIO MINITORRE, MARCA-DELL, MODELO-OPTIPLEX-745, SERIE-78RF6DI, FACTURA-2246 (C.P.U. $ 1,972.00, TECLADO $ 69.60). | 2,041.60 |
| 1241 381A0118 0053 | 01 COMPUTADORA DE ESCRITORIO MINITORRE, MARCA-DELL, MODELO-OPTIPLEX-745, SERIE-CN-OTP222-73731-74B-1AAU, FACTURA-2246 (MONITOR $ 928.00, TECLADO $ 69.60). | 997.60 |
| 1241 911A0108 0001 | UNA ENGARGOLADORA MORSA TRIPLO-O PERFEX, FACTURA 44191 | 6,446.02 |
| 1241 911A0108 0002 | 2 CALCULADORAS CA1100 C/IMPRESORA OLIVETTI, FACTURA 44191 | 2,352.90 |
| 1241 911A0108 0003 | UNA MAQUINA DE ESCRIBIR GX-6750 MAQ-EE BROTHER, S/FACTURA ME-002871 | 1,199.00 |
| 1241 911A0108 0004 | UNA CAMARA FOTOGRAFICA 10.1 XTI NEGRA 18-55 CANON,S/FACT.ME-002871 | 7,499.00 |
| 1241 911A0108 0005 | UN FRIGOBAR RM04Y04B 4´ BCO MABE, S/FACT.ME-002899 | 2,484.00 |
| 1241 911A0108 0006 | 3 ENGARGOLADORAS SINOTEC PARA ARILLO DE PLASTICO, S/FACTURAS NO. 0012 Y 0015 | 6,297.00 |
| 1241 911A0108 0007 | DOS FRIGOBAR RM04Y04B 4´BCO MABE, S/FACTURA No.-ME-002871 | 4,398.00 |
| 1241 911A0108 0008 | PANTALLA VIERA LCD 26" PANASONIC MOD. TC -26LX70, S/FACT No.101657 | 7,452.00 |
| 1241 911A0108 0009 | DOS FRIGOBAR RM04Y04B 4´BCO MABE, S/FACTURA No.ME-002906 | 4,968.00 |
| 1241 911A0108 0010 | UNA CAJA ELECTRONICA DE SEGURIDAD, S/FACT0322 | 2,242.50 |

| Código | Descripción del Bien | Valor en Libros |
|---|---|---|
| 1241 911A0109 0001 | UNA SUMADORA CASIO FR2650, S/FACTURA 183 | 1,571.50 |
| 1241 911A0109 0003 | UN RELOJ CHECADOR DIGITAL, TIMEQPLUS BIOMETRICO DE HUELLAS DACTILARES TQ100, PARA 125 EMPLEADOS, MARCA ACROPRINT, S/FACT.48849 | 10,925.00 |
| 1241 911A0109 0004 | UNA SUMADORA C/PANTALLA E IMPRESORA DE 12 DIGITOS, MARCA CANON, S/FACT.130 | 1,571.50 |
| 1241 911A0109 0005 | UNA ASPIRADORA DE 5 GALONES, S/FACTURA.0775 | 1,150.00 |
| 1241 911A0109 0006 | OCHO FRIGO BAR 4 PIES CUB, BLANCO MABE, S/FACTURA N0.GAFB-003418 | 20,793.56 |
| 1241 911A0109 0007 | UN FRIGOBAR 3.7 PIES, GRIS GENERAL S/FACTURA N°870 (JOSE DOMINGO GORDILLO GUILLEN) | 4,761.00 |
| 1241 911A0110 0001 | UNA ENGARGOLADORA/PERFORADORA KOMBO 500 P/ARIL 271500 GBC, S/FACT.GAFB-006707 | 2,305.37 |
| 1241 911A0111 0001 | 1. MODULO LINEA ITALIA, MOD L-120CPU COLOR CHOCOLATE 75CMS X1,70 CM. CHEQUE 961 | 5,171.63 |
| 1241 911A0111 0002 | 17. COMPUTADORAS PERSONAL BASICA MARCA LENOVO MOD.THINKCENTRE M77 1996, CH 1379 | 178,474.12 |
| 1241 911A0111 0003 | 1. COMPUTADORA PERSONAL MEDIA MARCA LANIX MODELO TITAN HX4220 SERIE LNX14801268 CH.1385 | 13,490.80 |
| 1241 911A0113 0002 | 1 RELOJ CHECADOR DIGITAL PARA CONTROL DE ASISTENCIA, FACT. No. AB-42. | 15,890.00 |
| 1241 911A0114 0002 | 5 RELOJES CHECADORES DIGITALES PARA CONTROL DE SISTENCIAA SERIE: 456141600179,456141600036,0456141600023,456141600081,4561416000096 | 19,900.00 |
| 1241 91581515 0002 | 01 RELOJ CHECADOR BIOMETRICO DE HUELLA DIGITAL TA-2000 MARCA BIO CHECK A $3,799.00 | 3,799.00 |
| 1241 91581520 0002 | 1 RELOJ CHECADOR, MARCA-BIONET, MODELO-ZKT, SERIE-ACY8194961889, FACTURA-00000963. | 7,321.05 |
| 1241 91581520 0003 | 1 RELOJ CHECADOR, MARCA-BIONET, MODELO-ZKT, SERIE-ACY8194961972, FACTURA-00000963. | 7,321.05 |
| 1241 91581520 0004 | 1 RELOJ CHECADOR, MARCA-BIONET, MODELO-ZKT, SERIE-ACY8194962056, FACTURA-00000963. | 7,321.05 |
| 1241 93000208 0001 | SERVIDOR MARCA HEWLETT PACKARD MODELO PROLIANT SERVER D1380 2- DISCO DURO-MEMORIA Y SERVIDOR (FOFOE) | 45,885.00 |
| 1241 93000208 0002 | (4) DISCO DURO HP 146B SAS 10K SFT 2.5 HDD No. PARTE 431958-B21 (FOFOE) | 19,904.20 |
| 1241 93000208 0003 | (6) COMPUTADORAS DE ESCRITORIO MOD. DC5850 MT ATHION X2 44508 (FOFOE) | 72,967.50 |
| 1241 93000208 0004 | (4) LAPTOP HP PAVILLON DVS-1132 ATHION DC 2/2GB/250GB-15.4"/DVDW/VISTAHBASIC LIC. 2007 (FOFOE) | 14,892.50 |
| 1241 93000208 0005 | (3) SCAJET N7710.37 PPM ESCANEA HASTA 34 IN. (FOFOE) | 23,690.00 |
| 1241 93000208 0006 | (1) TECLADO Y MAUSE MICROSOFT + 4 JUEGOS DE CABLE P750-006 (FOFOE) | 7,028.65 |
| 1241 93000208 0007 | EQUIPO FORTIGATE MODELO FW30-BDL WIEWLESS 802 11 B/G WAN PORT AND 3 PORTS 10/100 (FOFOE) | 5,753.60 |
| 1241 93000209 0001 | Equipos Diversos de Administración(S.F.S.) | 5,290.28 |
| 1241 931A0108 0001 | UNA ESCALERA TIPO TIJERA | 144.75 |
| 1241 931A0108 0002 | 05 EXTINGUIDOR | 683.50 |
| 1241 931A0108 0003 | 04 MAQUINA DE ESCRIBIR MANUAL | 4,485.00 |
| 1241 931A0108 0004 | 07 MAQUINA DE ESCRIBIR MANUAL | 7.00 |
| 1241 931A0108 0005 | 01 VENTILADOR DE PEDESTAL | 99.75 |
| 1241 931A0108 0006 | 01 RACK | 3,500.60 |

| Código | Descripción del Bien | Valor en Libros |
|---|---|---|
| 1241 931A0108 0007 | 5102.-3 MAQUINAS DE ESCRIBIR MECANICA, MOD.S63-1033,MCA. OLYMPIA. | 6,558.27 |
| 1241 931A0109 0001 | (1)LECTOR DE HUELLA HAMSTER II SERIE9151HC0435 (S.F.S.) | 2,199.30 |
| 1241 931A0110 0001 | 01 ENGARGOLADORA ARILLO METALICO DE 130 HOJAS CON VALOR DE $4,048.17 (DONADO POR FIPAAC MEDIANTE CONVENIO Y S/OFICIO No. SE/FIPAAC/001 Y 0010/13.) | 3,658.41 |
| 1241 931A0111 0001 | (1)2110005002275 SCANNER H.P. SCANJET 5590 CN59HSROGM (S.F.S.) | 5,673.82 |
| 1241 931A0111 0002 | (01)ESCANER HEWLETT PACKARD MOS SCANJET 7450 INV.No.2010305000153(S.F.S.) | 9,924.50 |
| 1241 931A0111 0003 | (1)2110005002279 CAÑON PROYECTOR INFOCUS GEN200 ALFR53800242(S.F.S.) | 30,774.00 |
| 1241 931A0111 0004 | (1)2110005001302 SCANNER H.P. S/M TW158A0060(S.F.S.) | 9,609.69 |
| 1241 931A0113 0001 | (01)2110005001389 CONSOLA DE AUDIO CRATE(S.F.S.) | 10,224.50 |
| 1242 | Mobiliario y Equipo Educacional y Recreativo | 847,256.70 |
| 1242 111A0114 0002 | 01 TELEVISOR LG DE 32" PANTALLA SMART TV FHD, SEGUN FACT. No. B75. | 8,500.00 |
| 1242 13000209 0001 | Proyector (S.F.S.) | 22,000.00 |
| 1242 13000209 0002 | Pantalla Portatil (S.F.S.) | 6,000.00 |
| 1242 131A0107 0001 | Videocámara Sony DCR-DCR-DVD108 (CONFIA) | 6,209.10 |
| 1242 131A0107 0002 | 2 Cámara fotográfica S-000008445676 y S-000008388918 (CONFIA) | 8,852.70 |
| 1242 131A0107 0003 | Videocámara de video digital Sony S-000001706786 (CONFIA) | 6,693.00 |
| 1242 131A0107 0004 | Videoproyectos de visualización DLP Mod. 179 S-085R738AAACSS0202 (CONFIA) | 13,052.50 |
| 1242 131A0109 0001 | 2 Proyector multimedia Optoma Mod. EX532 (CONFIA) | 19,550.00 |
| 1242 131A0109 0002 | Pantalla de proyección Dalite Mod. Versatol (CONFIA) | 3,565.00 |
| 1242 131A0112 0001 | INVENTARIO 2110112000005 CÁMARA FOTOGRÁFICA MARCA SONY FACTURA GAAD024096 (CONFIA) | 2,695.00 |
| 1242 191A0118 0002 | 01 VIDEO PROYECTOR, MARCA-EPSON, MODELO-H-283-A, SERIE-V11H283220, FACTURA-85602. | 2,204.00 |
| 1242 311A0113 0002 | 01 GRABADOR DIGITAL DE VIDEO DE UVR DE 4 CANALES, FACT. AB-24. | 9,152.00 |
| 1242 311A0114 0003 | 1 CAMARA CANON EOS T4 18-55 NEGRA FACT 43291 | 11,501.89 |
| 1242 311A0114 0004 | 7 TARJETAS KIMSGTON 8GB SD A $ 129.00 = $903.00 FACT 43291 | 772.28 |
| 1242 33000208 0001 | CÁMARA FOTOGRÁFICA MCA. SONY POWER MODELO SD1000IS (FOFOE) | 2,974.15 |
| 1242 33000208 0002 | PANTALLA DE PROYECCIÓN ELÉCTRICA INALAMBRICA 70 X 70 A (FOFOE) | 7,831.50 |
| 1242 33000208 0003 | PANTALLA DE PROYECCIÓN ELÉCTRICA INALAMBRICA 70 X 70 B (FOFOE) | 7,831.50 |
| 1242 33000208 0004 | PANTALLA DE PROYECCIÓN MANUAL TRIPLE (FOFOE) | 3,082.00 |
| 1242 33000208 0005 | (1) EPSON PROYECTOR EPSON POWERLITE 17 15 WIRELESS (FOFOE) | 20,815.00 |
| 1242 33000209 0001 | Camara Fotografica Marca Sony (S.F.S.) | 1,892.95 |
| 1242 331A0109 0001 | 2110114000022 Cámara Fotográfica SAMSUNG CREA/00000361051 $2,173.04 (CONFIA) | 2,173.04 |
| 1242 331A0109 0002 | 2110114000023 Cámara Fotográfica SAMSUNG CREA/00000361051 $2,173.04 (CONFIA) | 2,173.04 |
| 1242 331A0111 0001 | (1)2110005001851 CAMARA DIGITAL SONY P93ADS 2432874 (S.F.S.) | 5,228.00 |
| 1242 331A0111 0002 | (1)2110005001850 CAMARA DIGITAL SONY DSC-F828 1906992 (S.F.S.) | 14,007.41 |
| 1242 331A0111 0003 | (1)2150008000059 CAMARA DIGITAL SAMSUNG STC-NV15B 134900715438 (S.F.S.) | 3,261.00 |
| 1242 331A0111 0004 | (1)ACF04 FLASH CANNON 540 INV. No.2010305000177 (S.F.S.) | 4,435.55 |
| 1242 331A0111 0005 | (1)CAÑON DE PROYECCION MCA. OPTOMA MOD. EZPRO 739 FAC 2903 INV.2150006000059 (S.F.S.) | 28,577.50 |

| Código | Descripción del Bien | Valor en Libros |
|---|---|---|
| 1242 331A0111 0006 | 40 Cámaras mod HCUIG1F0U51 (CONFIA) | 107,963.52 |
| 1242 331A0111 0007 | 40 Grabador Digital de Video DVR mod. DS7204HVIST (CONFIA) | 196,341.60 |
| 1242 331A0111 0008 | Estación de Trabajo Modelo Presición T7500 (CONFIA) | 4,060.00 |
| 1242 331A0111 0009 | 2110111000007, Cámara Fotográfica F-0335 $2,199.00 (CONFIA) | 2,199.00 |
| 1242 331A0115 0002 | KIT DE CÁMARAS DE SEGURIDAD MHD-830K, FACT. 119 (CONFIA) | 11,600.00 |
| 1242 391A0118 0003 | 01 CAMARA DIGITAL, MARCA-CANNON, MODELO- EOS REFLEX 6D, 20MP, LCD 3.0 CON GPS, WINFI LENTE EF 24-105 MM F/4L IS USM/V FULL-HD, SERIE-142028002125, FACTURA-F-00000419. | 2,900.00 |
| 1242 911A0111 0001 | CH-1068 MICROFONO INHALAMBRICOS, CONSOLAS DE 8 CANALES Y BAFLES 15 PULG FACT.035740 | 11,015.00 |
| 1242 931A0109 0001 | (1)MICROFONO INHALAMBRICO No.INVENT.SDFS-02 (S.F.S.) | 2,800.00 |
| 1242 931A0109 0002 | (1)PANTALLA SAMSUNG LCD 32" SERIE AZHD3CDS600822 (S.F.S.) | 8,388.01 |
| 1242 931A0109 0003 | (1)PROYECTOR VIESONIC PJL3211 LCDPROJ R6Y092050431 (S.F.S.) | 11,220.00 |
| 1242 931A0109 0004 | (1)PANTALLA PLASMA 42" FHD PANASONIC TC-P42U1X SERIE MD92650772 (S.F.S.) | 11,297.80 |
| 1242 931A0109 0005 | (1)SISTEMA DE AUDIO KLINGT PA-103 SERIE 1032906200 (S.F.S.) | 5,389.64 |
| 1242 931A0109 0006 | (1)PROYECTOR MODELO NP300,MARCA NEC SERIE 980072EJ (S.F.S.) | 9,982.00 |
| 1242 931A0109 0007 | (1)PROYECTOR MODELO NP300,MARCA NEC SERIE 9800716EJ (S.F.S.) | 9,982.00 |
| 1242 931A0109 0008 | (1)PROYECTOR MODELO NP300,MARCA NEC SERIE 9800712EJ (S.F.S.) | 9,982.00 |
| 1242 931A0109 0009 | (1)PROYECTOR MODELO NP300,MARCA NEC SERIE 9800715EJ (S.F.S.) | 9,982.00 |
| 1242 931A0109 0010 | (1)PROYECTOR MODELO NP300,MARCA NEC SERIE 9800730EJ(S.F.S.) | 9,982.00 |
| 1242 931A0110 0001 | (1) ESTEREO ORIGINAL DODGE. (S.F.S.) | 10,440.00 |
| 1242 931A0110 0002 | (1) PANTALLA DE PROYECCION CONSUL DRAPER (S.F.S.) | 2,786.00 |
| 1242 931A0110 0003 | (1) PANTALLA DE PROYECCION CONSUL DRAPER (S.F.S.) | 2,786.00 |
| 1242 931A0110 0004 | (1) PANTALLA DE PROYECCION CONSUL DRAPER (S.F.S.) | 2,786.00 |
| 1242 931A0110 0005 | (1) PANTALLA DE PROYECCION CONSUL DRAPER (S.F.S) | 2,786.00 |
| 1242 931A0110 0006 | (1) PANTALLA DE PROYECCION CONSUL DRAPER (S.F.S.) | 2,786.00 |
| 1242 931A0111 0001 | (1)BAFLE ACTIVO 05290-125 (S.F.S.) | 4,250.00 |
| 1242 931A0111 0002 | (1)BAFLE PASIVO 04120-125 (S.F.S.) | 2,450.00 |
| 1242 931A0111 0003 | (1)2110005000547 MICROFONO S/M (S.F.S.) | 3,307.40 |
| 1242 931A0111 0004 | (1)2110005000734 MICROFONO INALAMBRICO SURY (S.F.S.) | 3,307.40 |
| 1242 931A0111 0005 | (1)2110005001396 PANTALLA DE PLASMA MP-42PZ15H 308RM60181 (S.F.S.) | 120,554.50 |
| 1242 931A0111 0006 | (1)2110005001385 TELEVISOR A COLOR SAMSUMG CT32Z7 (S.F.S.) | 17,814.50 |
| 1242 931A0111 0007 | (1)TELEVISOR DE 21 "PANTALLA PLANA MCA SONY WEGA FM-13 KB BLANCA .2010305000069 (S.F.S.) | 4,623.07 |
| 1242 931A0113 0001 | (01)2110005000452 CONJUNTO EJECUTIVO MODULAR S/M (S.F.S.) | 11,313.15 |
| 1242 931A0113 0002 | (01)2110005000663 TEELVISOR A COLOR SAMSUNG (S.F.S.) | 5,152.00 |
| 1243 | Equipo e Instrumental Médico y de Laboratorio | 8,000.00 |
| 1243 111A0115 0002 | JUEGO DE CONSULTORIO C/5 PIEZAS | 8,000.00 |
| 1244 | Vehículos y Equipo de Transporte | 11,756,505.49 |
| 1244 111A0111 0001 | 01 Unidad Nissan doble cabina tipica AC Audio, color blanco Serie No.3N6DD23T7BK051933 FACTFVA 1417 | 205,604.00 |
| 1244 111A0111 0002 | 01 Unidad Nissan Tipo Tsuru GSI, color blanco serie No. 3N1EB31S6CK341887 FACT FVA 1415 | 119,266.00 |
| 1244 111A0111 0003 | 01 Unidad Nissan Tipo Tsuru GSI, color Blanco Serie No. 3N1EB31S8CK342586 FACT FVA 1414 | 119,266.00 |

| Código | Descripción del Bien | Valor en Libros |
|---|---|---|
| 1244 111A0113 0002 | 01 UNIDAD NISSAN TSURU GIS TM MILLON Y MEDIO, COLOR BLANCO SERIE No. 3N1EB31S9EK333236, FACT. FVA-6650. | 141,962.00 |
| 1244 111A0113 0004 | 01 UNIDAD NISSAN NP300 DC TIPICA TM AC AUDIO VE, COLOR BLANCO SERIE No. 3N6DD23T8EK030450, FACT. FVA-5697. | 217,168.00 |
| 1244 111A0113 0005 | 01 UNIDAD NISSAN STURU GS1 TM MILLON Y MEDIO, COLOR BLANCO SERIE No. 3N1EB31S7EK313339, FACT. FVA-5696. | 141,772.00 |
| 1244 111A0113 0006 | 01 UNIDAD NISSAN NP300 DC TIPICA TM AC AUDIO VE, COLOR BLANCO SERIE No. 3N6DD23TXEK006845, FACT. FVA- 5694. | 217,168.00 |
| 1244 111A0113 0007 | 01 UNIDAD NISSAN TSURU GS1 TM MILLON Y MEDIO, COLOR BLANCO SERIE No. 3N1EB31S4EK315114, FACT FVA-5693. | 141,772.00 |
| 1244 111A0114 0002 | UNIDAD CHEVROLET AVEO 4 PTAS BASICO-M BLANCO SERIE 3G1TA5AF2EL200049 FACTURA FUL3848 $122,413.79 | 142,000.00 |
| 1244 111A0114 0003 | UNIDAD CHEVROLET AVEO 4 PTAS BASICO-M BLANCO SERIE 3G1TA5AF5EL196689 FACTURA FUL3848 $122,413.79 | 142,000.00 |
| 1244 111A0114 0004 | UNIDAD NISSAN FRONTIER XE TM VERSIÓN ESPECIAL BLANCO SERIE 3N6DD23T3EK103174 FACTURA FVA8039 $223,275.86 | 259,000.00 |
| 1244 111A0115 0002 | UNIDAD TIPO PICK UP, COLOR BALCO, DOBLE CABINA, 2015, MITSUBISHI L200 DIESEL. FACTURA 5668 | 339,900.00 |
| 1244 111A0115 0003 | UNIDAD TIPO PICK UP, COLOR BLANCO, DOBLE CABINA, 2015, MITSUBISHI L200 DIESEL, FACTURA 5667 | 339,900.00 |
| 1244 111A0115 0004 | UNIDAD TIPO SEDÁN COLOR BLANCO MODELO 2015 MITSUBISHI LANCER DE ABS&A/C, FACTURA 5670 | 208,684.00 |
| 1244 11581115 0002 | 01 CAMIONETA MARCA FORD EXPEDITION MOD. 2014, TIPO SUV MOTOR DE 8 CILINDROS, 5.4 L. POTENCIA DE 310 CABALLOS DE FUERZA, TRANSMISION AUTOMÁTICA DE 6 VELOCIDADES, TRACCION 4X2 DE CUATRO PUERTAS, DIRECCION HIDRAULICA, COLOR BLANCO PLATINADO TRI VESTIDURA PIEL GRIS ROCA ASTOS CATALOGO V2M EXPEDITION MAI LIMITED 4X2 5.4 SERIE 1FMJK1K5XEEF31774 MOTOR No. NO APLICA A $698,600.00 SEGUN FACT. No. AM6266. (SUBSEC. SERV.) | 698,600.00 |
| 1244 13000206 0001 | WOLLKWAGEN POINTER 2006 SERIE 9BWCC05W36P057316 No. MOTOR BJY040104 (FOFESSA) | 9,249.00 |
| 1244 13000207 0003 | VOLKSWAGEN DERBY VR MI MODELO 2007 SERIE 8AWJC09E77A734173 (FOFESSA) | 12,501.83 |
| 1244 13000208 0001 | VEHICULO OPTRA MODELO 2008 S-KL1JJ51Z28K898717 (FOFOE) | 150,586.00 |
| 1244 13000208 0002 | VEHICULO FIESTA MODELO 2008 S-9BFBT10N288239490 (FOFOE) | 112,989.80 |
| 1244 13000208 0003 | VEHICULO FIESTA MODELO 2008 9BFBT10N688297926 (FOFOE) | 121,003.00 |
| 1244 13000209 0001 | Chevrolet Optra Modelo 2010 Color Blanco F-25867 (S.F.S.) | 170,200.00 |
| 1244 13000209 0002 | Chevrolet Aveo Modelo 2010 Color Blanco F-25911 (S.F.S.) | 141,780.00 |
| 1244 13000210 0001 | Chevrolet Colorado Modelo 2010 Color Blanco Olimpico F-27475 (S.F.S.) | 270,000.00 |
| 1244 131A0105 0001 | UNIDAD MCA. FORD TIPO ECOSPORT W5B MOD. 2005, COLOR PLATA S-9BFUT358668011 | 173,000.00 |
| 1244 131A0105 0004 | UNIDAD MCA. VOLKSWAGEN POINTER CITY, MODELO 2005. | 83,900.55 |
| 1244 131A0105 0005 | UNIDAD MARCA FORD TIPO KA Y8B MODELO 2005, COLOR PLATA SERIE 9BFBT18N757548250, FACTURA No. 14602. | 79,000.00 |
| 1244 131A0107 0001 | UNIDAD MCA. FORD TIPO RANGER JWG, COLOR PLATA SE-8AFDT50DX76055905 F-19410 | 171,504.00 |
| 1244 131A0107 0003 | UNIDAD MARCA FORD TIPO RANGER JW5 MODELO 2007, No. DE SERIE 8AFDT50D876055921, FACTURA No. 19409 | 171,504.00 |
| 1244 131A0107 0004 | Unidad Ford Ranger Pick Up Dob. Cab. 2007 S-8AFDT50DX76082411 (CONFIA) | 162,400.00 |
| 1244 131A0107 0005 | Unidad Ford Ranger Pick Up Dob. Cab. 2007 S-8AFDT50D676075488 (CONFIA) | 162,400.00 |
| 1244 131A0107 0006 | Unidad Volkswagen Pointer Rojo Flash Mod. 2008 S-9BWCC05W88P027909 (CONFIA) | 116,980.00 |

| Código | Descripción del Bien | Valor en Libros |
|---|---|---|
| 1244 131A0107 0007 | Unidad Nissan Platina "K" A.A. 2007 Naranja Imperial S-3N1JH01S77L211273 (CONFIA) | 123,500.00 |
| 1244 131A0108 0001 | Unidad Chevy 4 ptas. Rojo victoria, S-3G1SE51X18S154331 (CONFIA) | 103,231.00 |
| 1244 131A0108 0002 | Unidad Chevy 4ptas. Negro, S-3G1SE51X38S153620 (CONFIA) | 103,231.00 |
| 1244 131A0108 0003 | Unidad Ford Ranger Pick Up Dob. Cab. 2008 S-8AFDT50D586151264 (CONFIA) | 166,400.00 |
| 1244 131A0109 0001 | Unidad Nissan tipo Platina, Blanco Polar, con No. de S/3N1JH01S5AL200912 (CONFIA) | 127,017.00 |
| 1244 131A0109 0002 | Unidad Nissan Platina Blanco Polar con No. de S/3N1JH01S0AL201000 (CONFIA) | 127,017.00 |
| 1244 131A0109 0003 | Unidad Nissan tipo Platina Blanco Polar con No. de S/3N1JH01S4AL200996 (CONFIA) | 127,017.00 |
| 1244 131A0109 0004 | Unidad Chevrolet tipo Chevy Blanco 4 ptas. Mod. 2010 S-3G1SE51X1AS122534 (CONFIA) | 124,520.00 |
| 1244 131A0109 0005 | Unidad Chevrolet tipo Chevy Blanco 4 ptas. Mod. 2010 S-3G1SE51X3AS122535 (CONFIA) | 124,520.00 |
| 1244 131A0109 0006 | Unidad Chevrolet tipo Chevy Blanco 4 ptas. Mod. 2010, S-3G1SE51X (CONFIA) | 124,520.00 |
| 1244 131A0110 0001 | (1)CHEVROLET CRUZE M 2011 SERIE KL1PD5C5XBK021492 INVENTARIO I-11-12612 (S.F.S.) | 220,000.00 |
| 1244 131A0110 0002 | (1)CHEVROLET SUBURBAN 4X2 2011 SERIE 1GNSC8E05BR228671 INVENTARIO I-11-13109 (S.F.S.) | 630,900.00 |
| 1244 131A0110 0004 | (1)CHEVROLET CHEVY 2001 3G1SF24261S253163 DPS8896 2M07171PD (S.F.S.) | 70,000.00 |
| 1244 131A0110 0005 | (1)NISSAN SENTRA 2001 3N1CB51S01L054006 DPS8897 OG18-714546P (S.F.S.) | 139,800.00 |
| 1244 131A0110 0006 | (1)NISSAN X-TRAIL 2003 JN1BT05A63W720733 DPU5070 QR25-110903A (S.F.S.) | 217,000.00 |
| 1244 131A0110 0007 | (1)DODGE NEON 2005 1B3BS46C65D287227 DPS8894 HECHO EN USA (S.F.S.) | 133,100.00 |
| 1244 131A0110 0008 | 5 vehículos Chevy modelo 2011 paquete H(CONFIA) | 380,055.00 |
| 1244 131A0111 0001 | (1)VOLKSWAGEN SEDAN 2 PTAS.MOD.11M0072573 F.6688 24/09/91 (S.F.S.) | 19,787.31 |
| 1244 131A0111 0002 | (1)UNIDAD DODGE DURANGO SLT PLUS 4X2 SERIE YF197031 FACT.6554 24/02/00 (S.F.S.) | 314,000.00 |
| 1244 131A0111 0004 | (1)CHEVROLET LUV DOBLE CABINA MOD.2005 DE LUJO SERIE 8GGTFRC155A145885 FACT.15332 26/05/05 (S.F.S.) | 154,990.00 |
| 1244 131A0111 0005 | (1)UNIDAD MARCA DODGE DURANGO 4X2 SERIE 1D4HD58D15F575758 PLATA MOD.2005 FACT.6553 10/06/05 (S.F.S.) | 335,200.00 |
| 1244 131A0111 0006 | (1)UNIDAD STRATUS MARCA DODGE 4 PTAS. MOD.2005 COLOR ARENA SERIE 1B3DL46Y75N541166 F.6615 22/07/05 (S.F.S.) | 164,900.00 |
| 1244 131A0111 0007 | (1)UNIDAD MARCA CHRYSLER TIPO VOYAGER MOD.2006 COLOR ARENA SERIE 1A4GJ25R06B580551 FAC.7249 26/09/06 (S.F.S.) | 209,900.00 |
| 1244 131A0116 0001 | VEHICULO MARCA RENAULT SUBMARCA STEPWAY TIPO VAGONETA MODELO 2011 No. DE MOTOR NO INDICA No. DE SERIE 93YB62JB7BJ075164 (CONFIA) | 32,000.00 |
| 1244 16000108 0001 | UNA UNIDAD MARCA FORD TRANSIT TIPO VAN 2008 SERIE WFORT47H98JA84620 FACT 29269 CON PLACAS DA 20682 | 428,031.00 |
| 1244 16000108 0002 | UNA UNIDAD FORD TRANSIT, TIPO VAN MODELO 2008, SERIE WF0RT47H28JA73832, FACTURA No. 29270, PLACAS DA 20 681. | 439,907.00 |
| 1244 16000110 0001 | UNA UNIDAD FORD RANGER MOD 2010 4 PUERTAS TIPO PICK UP 4 CILINDROS SERIE 8AFER5AD6A6325303 FACT 32851 | 195,285.00 |
| 1244 16000110 0002 | (CH 9363 PIP) UNA UNIDAD COROLLA LEAT MCA TOYOTA SERIE 2T1BU4EE7AC402436 EN COLOR BLANCO | 221,500.00 |

| Código | Descripción del Bien | Valor en Libros |
|---|---|---|
| 1244 181A0118 0002 | 01 UNIDAD MARCA-CHEVROLET, TIPO-PICK-UP SILVERADO, MODELO-2005, COLOR-VERDE, SERIE-3GBEC14X35M116232, FACTURA-15330. | 87,730.00 |
| 1244 181A0118 0003 | 01 UNIDAD MARCA-DODGE, TIPO-ATTITUDE, MODELO-2006, COLOR-BEIGE, SERIE-KMHCM41A36U085235, FACTURA-7280. | 54,253.00 |
| 1244 181A0118 0005 | 01 UNIDAD MARCA-NISSAN, TIPO-SENTRA, MODELO-2003, SERIE-3N1CB51S43K231018, FACTURA-12182. | 53,811.00 |
| 1244 181A0118 0006 | 01 UNIDAD MARCA-NISSAN, TIPO-SENTRA, MODELO-2003, SERIE-3N1CB51S23K231146, FACTURA-12184. | 33,852.00 |
| 1244 181A0118 0007 | 01 UNIDAD MARCA-CHEVROLET, TIPO-TRAIL BLAZER, MODELO-2004, SERIE-1GNES16S746221152, FACTURA-A-01735. | 79,980.00 |
| 1244 181A0118 0008 | 01 UNIDAD MARCA-VOLKSWAGEN, TIPO-JETTA, MODELO-2006, SERIE-3VWRV09M46M002495, FACTURA-148154. | 56,900.00 |
| 1244 181A0118 0009 | 01 UNIDAD MARCA-NISSAN, TIPO-TIIDA, MODELO-2011, SERIE-3N1BC1AS9BK194306, FACTURA-37467 (DONADO POR FIPAAC MEDIANTE CONVENIO Y No. DE OFICIO SE//FIPAAC/001 Y 0010/13). | 100,435.00 |
| 1244 181A0118 0010 | 01 UNIDAD MARCA-NISSAN, TIPO-SENTRA, MODELO-1998, SERIE-3N1DB41S2WK027594, FACTURA-4123 (21100 SH). | 33,480.00 |
| 1244 181A0118 0011 | 01 UNIDAD MARCA-DODGE, TIPO-PICK-UP, MODELO-1999, SERIE-XM561970, FACTURA-5017-A (21100 SH). | 41,850.00 |
| 1244 181A0118 0012 | 01 UNIDAD MARCA-VOLKSWAGEN, TIPO-SEDAN, MODELO-2000, SERIE-3VWS1A1BXYM903760, FACTURA-74015 (21100SH). | 30,000.00 |
| 1244 181A0118 0013 | 01 UNIDAD MARCA-CHEVROLET, TIPO-PICK-UP, MODELO-2000, SERIE-1GCEC14W1YZ117899, FACTURA-6649 (21100 SH). | 58,474.00 |
| 1244 181A0118 0014 | 01 UNIDAD MARCA-NISSAN, TIPO TSURU, MODELO-1994, COLOR PLATA, SERIE-4BAYB1338508, FACTURA-367. | 25,352.00 |
| 1246 | Maquinaria, Otros Equipos y Herramientas | 21,320,149.09 |
| 1246 111A0111 0001 | FAX 640 INKJET PAPEL BOND (178-0026) | 1,239.00 |
| 1246 111A0111 0002 | 1 CAMARA DE SEGURIDAD ALAMBRICA DLINK-DCS-2102 | 2,600.00 |
| 1246 111A0111 0003 | 2 PROTECTOLADAS TELEFOICAS N°SERIE 63559,63853 | 1,972.00 |
| 1246 131A0111 0002 | (1)2150007000081 SWITCH CISCO 29506-12-E FHK0919ZOME (S.F.S.) | 41,049.25 |
| 1246 131A0111 0003 | (1)2150007000082 SWITCH CISCO 29506-12-E (S.F.S.) | 41,049.25 |
| 1246 131A0111 0004 | (1)215000700083 SWITCH CISCO 29506-12E (S.F.S.) | 41,049.25 |
| 1246 131A0111 0005 | (1)2150007000084 SWITCH CISCO 29506-12-E (S.F.S.) | 41,049.25 |
| 1246 131A0113 0001 | (01)2150008000006 IDENTIFICADOR DE LLAMADAS PANASONIC (S.F.S) | 2,433.20 |
| 1246 211A0110 0001 | 01 AGITADOR ADITAMENTO PARA MARMITA A GAS TIPO MARMITA. ORDEN DE TRAB. 10-0020 $ 14,123.32 | 22,577.17 |
| 1246 211A0110 0003 | 01 PAILA CON SISTEMA DE VOLTEO Y CALENTAMIENTO A GAS, POLINOX, $ 49,861.44 FACT. 2145 | 49,861.44 |
| 1246 211A0110 0004 | 01 DISPENSADOR DE POLVO DE 65X50 PESO 120 KG. F-24253 (REFRI COMERCIAL MARIN GUIZAR, S.A.) | 92,773.80 |
| 1246 211A0110 0005 | 01 MARMITA INDUSTRIAL DE 1000 CON VOLTEO CON CALENTAMIENTO A GAS FACT. 3418 $ 134,676.00 | 134,676.00 |
| 1246 211A0110 0006 | 01 LLENADORA DE BOTELLIN CON CAPACIDAD DE 2500 PIEZAS X/H PARA PET FACT. 3418 $ 104,922.00 | 104,922.00 |
| 1246 211A0110 0007 | 01 TAPONADOR AUTOMATICO PARA 2500 BOTELLA X/H PARA ROSCA 28 MILIMETROS FACT. $ 100,158.23 | 100,158.23 |
| 1246 211A0110 0008 | 01 TANQUE MEZCLADOR CON AGITACION CON CAPCIDAD DE 800 LT. FACT. 3418 $ 60,552.00 | 60,552.00 |
| 1246 211A0110 0009 | 01 LLENADORA DE PISTON PARA PROCUTOS VISCOSOS DE 50 A 100 MILILITROS FACT. 3418 $ 29,598.44 | 29,598.44 |

| Código | Descripción del Bien | Valor en Libros |
|---|---|---|
| 1246 211A0110 0010 | 01 HORNO DE CONVECCION DE GAS VENTANAS DEPENDIENTES INT. PORCELANIZADO MOTOR 2 VEL. 1/2 RACK DE 11 POSICIONES 5 PARRILLAS FACT. 24253 $ 68,040.00 | 68,040.00 |
| 1246 211A0110 0011 | 01 AMASADORA DE 20 KG, TAZON DE ACERO INOXIDABLE Y ARAÑA CROMADA MOD. MAGNUM FACT. 24253 $ 14,040.00 | 14,040.00 |
| 1246 211A0110 0012 | 01 AGITADOR RASPADOR MCA. POLINOX A. INOXIDABLE T-304 F-2145 ( POLI INGENIEROS,S.A. C.V.) | 81,150.12 |
| 1246 211A0110 0013 | 01 DESPULPADOR MCA. MAPISA MOD. MID-1, A. INOXIDABLE T-304 F-2145 (POLI INGENIEROS, S.A. C.V.) | 71,775.00 |
| 1246 211A0110 0014 | 01 AJUSTADORA POLI-TAP MCA. POLI MOD. A-3.1 MOTOR ELECT. TRIFASICO F-2145 (POLI INGENIEROS, S.A. C.V.) | 61,418.52 |
| 1246 211A0110 0015 | 01 TOSTADOR P/ CAFE 70 KG. C/ QUEMADOR LINEAL SIST.ELECT. F-1954 ( RUBEN HUMBERTO MORENO ORTEGA) | 130,082.40 |
| 1246 211A0110 0016 | 01 TOLVA P/ ALMACENAR CAFE TOSTADO DE 1.30 M3 P/ ENVASADO DEL GRANO F-1954 (RUBEN HUMBERTO MORENO ORTEGA) | 29,127.60 |
| 1246 211A0110 0017 | 01 MOLINO PULVERIZADOR P/ GRANOS SECOS MOTOR 25 H.P. ( JORGE NAVARRO JACQUES) | 90,828.00 |
| 1246 211A0110 0018 | 01 TOSTADOR SEMILLAS VERTICAL CAP. 80 KGS. INOXIDABLE T-304 (JORGE NAVARRO JACQUES) | 159,732.00 |
| 1246 211A0110 0019 | 01 DOSIFICADORA PROD. VISCOSOS DE 100 A 500 ML. (JORGE NAVARRO JACQUES) | 70,992.00 |
| 1246 211A0110 0020 | 01 FREIDORA TIPO INDUSTRIAL TEMPERATURA AUTOMATICA CAL. 14 (JORGE NAVARRO JACQUES) | 22,950.02 |
| 1246 211A0110 0021 | 01 DOSIFICADORA DE PROD. VISCOSOS TOLVA E INYECTOR COMPRESOR AIRE DE 3.5 H.P. (JORGE NAVARRO JACQUES) | 82,893.60 |
| 1246 211A0110 0022 | 01 ETIQUETADORA MANUAL PARA ENVASES REDONDOS AUTOADHERIBLES (JORGE NAVARRO JACQUES) | 27,896.38 |
| 1246 211A0110 0023 | 01 MOLINO PULVERIZADOR PARA MOVER GRANOS EN SECO CAP. MOLIDO 220 KG (JORGE NAVARRO JACQUES) | 109,620.00 |
| 1246 211A0110 0024 | 01 TOSTADOR DE SEMILLAS (CAFE,MAIZ,ETC) CAP. 30KG.QUEMADOR DE GAS L.P. (JORGE NAVARRO JACQUES) | 80,596.80 |
| 1246 211A0110 0025 | 01 CODIFICADOR SEMIAUTOMATICO DE IMPACTO 3 LINEAS CODIF. 15 DIGITOS ( JORGE NAVARRO JACQUES) | 3,340.80 |
| 1246 211A0110 0026 | 01 REVOLVEDORA DE POLVOS CON CAP. 50 KG. FLECHA DE MANDO Y CHUMACERAS (JORGE NAVARRO JACQUES) | 31,320.00 |
| 1246 211A0110 0027 | 01 MOLINO CON SISTEMA DE TURBINA DE IMPACTO, ACERO INOXIDABLE CAP. 50 KG- $ 58,705.50 | 93,845.16 |
| 1246 211A0110 0028 | 01 MOLINO E MARTILLOS ACERO INOXIDABLE CON DIF. DIAMETROS TRANSMISION CON MOTOR $ 73,471.68 | 117,450.00 |
| 1246 211A0110 0029 | 01 LLENADORA TIPO PISTON CAP. 10-20 BOTELLAS/MIN. ACERRO INOXCIDABLE NO. DE PEDIDO P-10-10020 $ 39,184.90 | 62,640.00 |
| 1246 211A0110 0030 | 01 MESA DE CERRADO SEMIAUTOMATICO CONSTRUIDA ACERO INOXIDABLE T-304 DE 1.5 M LARGO P-10-10020 $ 49,797.47 | 79,605.00 |
| 1246 211A0110 0042 | 01 MARMITA GAS TIPO FIJO ACERO INOXIDABLE CALIBRE 1/8 INCLUYE QUEMADOR Y BALBULA ORDEN DE TRAB. 10-0020 $ 47,077.75 | 75,257.30 |
| 1246 211A0110 0043 | 01 TOSTADOR PARA CAFE DE 20 KG/6-12 MINUTOS, CON RENDIMIENTO APROXIMADO DE 800 KG A 1 TONELADA DIARIA, FACTURA-0734 | 79,112.34 |
| 1246 211A0110 0044 | 01 MOLINO PARA CAFE CON CAPACIDAD DE 80 A 250 KG/HORA, FACTURA-0734 | 12,490.79 |
| 1246 211A0110 0045 | 01 TOSTADOR PARA CAFE DE 20 KG/6-12 MINUTOS, CON RENDIMIENTO APROXIMADO DE 800 KG A 1 TONELADA DIARIA, FACTURA-0736 | 79,112.33 |
| 1246 211A0110 0046 | 01 MOLINO PARA CAFE CON CAPACIDAD DE 80 A 250 KG/HORA, FACTURA-0736 | 12,490.79 |
| 1246 211A0110 0047 | 1 BOMBA SIEMENS NARANJA 1.5 A 1 1/12" X 1 1/14", S7 FACT. 52827 | 1,586.99 |
| 1246 23000208 0001 | BASTIDOR DE PEDESTAL (FOFOE) | 11,040.00 |

| Código | Descripción del Bien | Valor en Libros |
|---|---|---|
| 1246 23000208 0002 | ACCESS POINT 3 COM MODELO CRWE876075 S-9TBC8V168C00 (FOFOE) | 3,910.00 |
| 1246 23000208 0003 | ACCESS POINT 3 COM MODELO CRWE876075 S-9TBC8V16E8C0 (FOFOE) | 3,910.00 |
| 1246 23000208 0004 | PANEL DE PARCHEO CAT 6 48 PUERTOS SIGNAMAX (FOFOE) | 4,902.45 |
| 1246 231A0110 0002 | (1)MOTOBOMBA MOD.DX1 5.5 HP HONDA PRESSURE WH20X SERIE GKAAK-1665162 (S.F.S.) | 8,062.17 |
| 1246 26000109 0001 | (CH 0334) PROYECTO GESTION COMUNITARIA (OPERATIVIDAD DE CAPACITACIONES) 01 COMPRESOR PORTATIL 1/2 HP PREMIER CON MANGUERA Y COPLES FACT 0519 | 2,992.80 |
| 1246 331A0100 0001 | AIRE ACONDICIONADO MARCA CARRIER | 9,702.42 |
| 1246 331A0101 0001 | 14 EQUIPOS DE AIRE ACONDICIONADO | 29,999.62 |
| 1246 331A0101 0002 | 22 FAXES | 1,323.37 |
| 1246 331A0102 0001 | 1 CONMUTADOR TELEFONICO MOD OMNIPACK F/3185 | 4,960.00 |
| 1246 331A0105 0001 | 1 AIRE ACONDICIONADO MOD IS-C36ZNMBO S-501IKAKN00389 (A) | 15,329.00 |
| 1246 331A0105 0002 | 2 AIRES ACONDICIONADOS MOD IS-CZ821GMO SERIE:403 KAAPJ00340 | 20,240.00 |
| 1246 331A0105 0003 | 1 AIRE ACONDICIONADO MINISPLIT MARCA LG MODELO S182 CG FACT 13898 | 8,970.00 |
| 1246 331A0107 0001 | 15 FAX TELEFONO MOD 275 MARCA BROTHER | 1,719.25 |
| 1246 331A0196 0001 | 8 AIRES ACONDICIONADOS TIPO VENTANA MARC YORK | 27,986.40 |
| 1246 331A0196 0002 | 2 FAX CANON FAX PHONE FACTURA 9412 (A) | 3,040.00 |
| 1246 411A0108 0001 | 1 AIRE ACONDICIONADO, TIPO MINISPLIT, CAP 24000 BTU/HR, 220 VOLTS., CONTROL REMOTO, MARCA LG MOD. C2442CB, FACT. 2277 | 9,119.50 |
| 1246 411A0108 0002 | 1 AIRE ACONDICIONADO, TIPO MINISPLIT, CAP 18000.BTU/HR, 220 VOLTS, CONTROL REMOTO, MARCA LG, MOD. S182CT, FACT. 2276 | 6,842.50 |
| 1246 411A0108 0003 | 1 AIRE ACONDICIONADO, MINI 12 BTU FORTE SAMSUNG | 4,699.00 |
| 1246 411A0108 0004 | 5 AIRES ACONDICIONADOS MINI 24 BTU FORTE SAMSUNG, FACT. ME-002900 | 49,714.50 |
| 1246 411A0108 0005 | 5 AIRES ACONDICIONADOS MINI 24BTU FORTE SAMSUNG, S/FACT N° ME-002871 | 43,995.00 |
| 1246 411A0108 0006 | 1 AIRE ACONDICIONADO MINISPLIT, CAP. 24,000 BTU/HR, 220 VOLTS, CONTROL REMOTO, MARCA LG, S/FACT 2276 | 9,119.50 |
| 1246 411A0108 0007 | 1 AIRE ACONDICIONADO MINISPLIT, CAPACIDAD 35,500 BTU/HR, 220 VOLTS, CONTROL REMOTO MARCA LG, S/FACT. 2276 | 13,202.00 |
| 1246 411A0109 0001 | 01 AIRE ACONDICIONADO, TIPO MINISPLIT, MCA. YORK, FACT. 14501. | 11,799.00 |
| 1246 411A0109 0002 | 01 FRIGOBAR, MCA. MABE, FACT. 003678 | 2,599.20 |
| 1246 411A0109 0003 | 1 AIRE ACONDICIONADO TIPO MINISPLIT MARCA LG MOD. SJ242CD, CAP NOMIN 2.0 T.R. CONTROL REMOTO, S/FACT. 38612 | 10,034.90 |
| 1246 411A0109 0004 | DOS AIRES ACONDICIONADOS TIPO VENTANA DE 18000 BTU´S MARCA SAMSUNG MOD. AWPKBC, CONTROL REMOTO S/FACT 2767 | 10,000.01 |
| 1246 411A0109 0005 | UN AIRE ACONDICIONADO TIPO MINI-SPLIT DE 24000 BTU´S, MARCA LG,MOD G 242 CB , CONTROL REMOTO A 220 VOLS. S/FACT. 2777 | 9,200.00 |
| 1246 411A0109 0006 | UN EQUIPO DE AIRE ACONDICIONADO TIPO MINI-SPLIT DE 36000 BTU´S MARCA LG, MOD S362CG, S/FACT.2919 | 14,900.00 |
| 1246 411A0109 0007 | UN EQUIPO DE AIRE ACONDICIONADO TIPO VENTANA DE 12000 BTU´S, MARACA SAMSUNG, MOD AW12PKBC, S/FACT. 2888 | 3,599.99 |
| 1246 411A0109 0008 | (CH 3856 "MIGRACION Y ACONDICIONAMIENTO DE NUEVAS OFICINAS") UN AIRE ACONDICIONADO TIPO MINI SPLIT DE 18000 BTUS MCA SAMSUNG MOD AS18FBAN CONTROL REMOTO A 220 V | 7,500.00 |
| 1246 411A0109 0009 | (CH 3856 "MIGRACION Y ACONDICIONAMIENTO DE NUEVAS OFICINAS") DOS AIRES ACONDICIONADOS TIPO MINI SPLIT DE 36000 BTUS MCA LG MODELO S362CG CONTROL REMOTO FACT 2993 | 30,400.00 |

| Código | Descripción del Bien | Valor en Libros |
|---|---|---|
| 1246 411A0109 0010 | (CH 3856 "MIGRACION Y ACONDICIONAMIENTO DE NUEVAS OFICINAS" ) UN EQUIPO DE AIRE ACONDICIONADO TIPO MINI SPLIT DE 24000 BTUS MCA LG MOD G242CB CONTROL REMOTO FACT 2984 | 9,200.00 |
| 1246 411A0109 0011 | (3779) UN SUMINISTRO DE AIRE ACONDICIONADO TIPO MINI SPLIT DE 24000 BTUS MCA LG (SERVIDOR DE VOZ) FACT 2837 | 9,200.00 |
| 1246 411A0115 0002 | 12 AIRES ACONDICIONADOS TIPO MINI SPLIT DE 24000 Y 18000 BTU | 107,663.89 |
| 1246 411A0197 0001 | 22 AIRES ACONDICIONADOS TIPO VENTANA MARCA TOTALINE | 4,616.10 |
| 1246 41581515 0002 | 01 CLIMA TIPO MINI-SPLIT MARCA MIRAGE 2 TON 220V. SOLO FRIO MODELO ABSOLUTX. 1 CONDENSADORA MIRAGE 2 TON SOLO FRIO MODELO ABSOLUT X SERIE CXF261D808142004 1 EVAPORADORA 2 TON 220V SOLO FRIO ABSOLUT X SERIE: EXF261D8081402746 SEGUN FACT. No. F93EC80F-9CAE-4404-B989-813278C3231A. | 16,588.00 |
| 1246 41581515 0003 | 01 EQUIPO DE AIRE ACONDICIONADO TIPO MINI-SPLIT DE 26,000 BTUS A 220 VOLTS, MARCA MIRAGE, MODELO ABSOLUT X CON UNA GARANTIA DE UN AÑO. | 14,500.00 |
| 1246 43000208 0001 | AIRE ACONDICIONADO MINI SPLIT SOLO FRIO S-F247PAJQ100154 (FOFOE) | 8,300.57 |
| 1246 43000208 0002 | AIRE ACONDICIONADO MINI SPLIT SOLO FRIO S-F247JQ100152 (FOFOE) | 8,299.43 |
| 1246 43000208 0003 | AIRE ACONDICIONADO MINI SPLIT SOLO FRIO 9000 BTU´S 220 V MODELO SO92CG (FOFOE) | 6,491.75 |
| 1246 43000208 0004 | AIRE ACONDICIONADO MINI SPLIT SOLO FRIO 12000 BTU´S 220 V MODELO AS12FBA-B (FOFOE) | 7,716.50 |
| 1246 43000208 0005 | AIRE ACONDICIONADO MINI SPLIT SOLO FRIO 12000 BTU´S 220 V MODELO AS12FBA-C (FOFOE) | 7,716.50 |
| 1246 43000208 0006 | AIRE ACONDICIONADO MINI SPLIT SOLO FRIO 12000 BTU´S 220 V MODELO AS12FBA-D (FOFOE) | 7,716.50 |
| 1246 43000208 0007 | AIRE ACONDICIONADO MINI SPLIT SOLO FRIO 12000 BTU´S 220 V MODELO AS12FBA-E (FOFOE) | 7,716.50 |
| 1246 43000208 0008 | AIRE ACONDICIONADO MINI SPLIT SOLO FRIO 24000 BTU´S 220 V MODELO AS24FBA-A (FOFOE) | 10,967.55 |
| 1246 43000208 0009 | AIRE ACONDICIONADO MINI SPLIT SOLO FRIO 24000 BTU´S 220 V MODELO AS24FBA-B (FOFOE) | 10,967.55 |
| 1246 43000208 0010 | AIRE ACONDICIONADO MINI SPLIT SOLO FRIO 24000 BTU´S 220 V MODELO AS24FBA-C (FOFOE) | 10,967.55 |
| 1246 43000208 0011 | AIRE ACONDICIONADO MINI SPLIT SOLO FRIO 36000 BTU´S 220 V MODELO S262CG-B (FOFOE) | 16,267.90 |
| 1246 43000208 0012 | AIRE ACONDICIONADO MINI SPLIT SOLO FRIO BTU´S 220 V MODELO S362CG-C (FOFOE) | 16,267.90 |
| 1246 43000208 0013 | AIRE ACONDICIONADO MINI SPLIT SOLO FRIO 36000 BTU´S 220 V MODELO S362CG-D (FOFOE) | 16,267.90 |
| 1246 43000208 0014 | AIRE ACONDICIONADO MINI SPLIT SOLO FRIO 36000 BTU´S 220 V MODELO S362CG-E (FOFOE) | 16,267.90 |
| 1246 43000208 0015 | EQUIPO DE TELECOMUNICACIONES MARCA ALCATEL-LUCENT SERIE: ZSR00812504759 (FOFOE) | 324,888.28 |
| 1246 43000211 0002 | Refrigerador 9FT LG GM313 9"(S.F.S.) | 3,990.00 |
| 1246 431A0107 0001 | 11 Equipos de aire acondicionado Samsung (8 de 12,000 BTU y 3 de 18,000 BTU) (CONFIA) | 54,638.11 |
| 1246 431A0107 0002 | Equipo de aire acondicionado Samsung Minisplitt 18,000 BTU (CONFIA) | 6,783.85 |
| 1246 431A0109 0001 | 17 AIRES ACONDICIONADOS , MARCA CARRIER P.U.$3970.12 C/U (229) | 31,760.96 |
| 1246 431A0109 0002 | 3 EQUIPOS DE AIRES ACONDICIONADOS MARCA LG.SERIE 311KA00304,0028,00167(229) | 17,595.00 |
| 1246 431A0109 0003 | (1)EQ.AIRE ACONDIC. LG MINI SPLIT SERIE:S362CG/802KAYR00242 (S.F.S.) | 14,000.00 |
| 1246 431A0109 0004 | (1)EQ. AIRE ACOND. MINISPLIT EVAPO.S36SCG/907KADT00082,CONDENSADOR903KAQJ01868(S.F.S.) | 14,100.00 |

| Código | Descripción del Bien | Valor en Libros |
|---|---|---|
| 1246 431A0109 0005 | (1)EQ.AIRE ACOND. CARRIER MINISPLIT EVAP.42LSG36223CL/3308B02103COND.38CKC036/2809N79671 (S.F.S.) | 17,600.00 |
| 1246 431A0109 0006 | 7 Equipo de aire acondicionado mini split 12,000 BTU TRANE (inst) (CONFIA) | 37,302.65 |
| 1246 431A0109 0007 | Equipo de aire acondicionado mini split 18,000 BTU TRANE (inst) (CONFIA) | 7,351.40 |
| 1246 431A0111 0001 | (1)2110005000732 AIRE ACONDICIONADO MITSUBISHI MU09TW (S.F.S.) | 10,639.20 |
| 1246 431A0111 0002 | (1)2110005000655 AIRE ACONDICIONADO MITSUBISHI MS-24TN-S1 2000332T(S.F.S.) | 15,965.15 |
| 1246 431A0111 0003 | (1)2110005001367 FRIGO BAR MABE S/M 0396451 (S.F.S.) | 2,587.85 |
| 1246 431A0111 0004 | (1)2150008000057 AIRE ACONDICIONADO CARRIER 40 HPC243C (S.F.S.) | 11,673.50 |
| 1246 431A0111 0005 | (1)2150008000058 AIRE ACONDICIONADO LG MINISPLIT 802KAAE00232 (S.F.S.) | 17,499.99 |
| 1246 431A0111 0006 | (1)2110005000481 AIRE ACONDICIONADO YOR S/M (S.F.S.) | 3,970.19 |
| 1246 431A0111 0007 | (2)EQ.AIRE ACOND.MINISPLIT HI WALL 1200 BTU CARRIER 2010305000268 $7101.25, 2010305000269$7101.25 (S.F.S.) | 7,101.25 |
| 1246 431A0115 0001 | AIRE ACONDICIONADO OP0374 EJERC 2014 (CONFIA) | 6,119.00 |
| 1246 46000110 0001 | (CH 9412 FORT TECN AREAS OPERAT.) UN AIRE ACONDICIONADO TIPO MINISPLIT 48000 BTUS CARRIER MOD DFF2HU FACT 3518 | 24,824.00 |
| 1246 511A0109 0001 | UN TELEFONO CELULAR R8 NOKIA N-95 SERIE 357676016642205, S/FACT.N ° ZCE28716 | 6,059.00 |
| 1246 511A0109 0002 | UN TELEFONO CELULAR BLACKBERRY 3-G BOLD 9000 8005 CAC TUXTLA, S/FACT. RX-85944 | 9,563.40 |
| 1246 531A0107 0001 | Fax Brother 375MC 14.4 KBPS 512 KB Memor S-J4K437432 (CONFIA) | 1,967.78 |
| 1246 531A0109 0001 | 1 AP 4000 ORINOCO INTERFACE ETHERNET 10/100 BASET (229) | 14,602.84 |
| 1246 531A0110 0001 | (1)CAMARA PARA VIGILANCIA No.SERIE 9K7301788 (S.F.S) | 3,661.25 |
| 1246 531A0110 0002 | (1)CAMARA PARA VIGILANCIA No.SERIE 9K7301797 (S.F.S) | 3,661.25 |
| 1246 531A0110 0003 | (1)CAMARA PARA VIGILANCIA, No.SERIE 9K7301798 (S.F.S) | 3,661.25 |
| 1246 531A0110 0004 | (1)CAMARA PARA VIGILANCIA, No.SERIE 9K7301790 (S.F.S.) | 3,661.25 |
| 1246 531A0110 0005 | (1)CAMARA PARA VIGILANCIA, No.SERIE 9K7301789 (S.F.S.) | 3,661.25 |
| 1246 531A0110 0006 | (1)CAMARA PARA VIGILANCIA, No. SERIE 9K7301792 (S.F.S.) | 3,661.25 |
| 1246 531A0110 0007 | (1)CAMARA PARA VIGILANCIA, No. SERIE 9K7301796 (S.F.S.) | 3,661.25 |
| 1246 531A0110 0008 | (1)CAMARA PARA VIGILANCIA, No.SERIE 9K7301 (S.F.S.) | 3,661.25 |
| 1246 531A0110 0009 | (1)CONCENTRADO DE CIRCUITO CERRADO AVTECH SERIE AJD00092 INV.230010000020 (S.F.S.) | 22,099.16 |
| 1246 531A0110 0010 | (1)CAMARA DE CIRCUITO CERRADO INFRARROJA TIPO BALA SERIE 01 INV.2330010000021 (S.F.S.) | 4,507.76 |
| 1246 531A0110 0011 | (1)CAMARA DE CIRCUITO CERRADO INFRARROJA TIPO BALA SERIE 02 INV.2330010000022 (S.F.S.) | 4,507.76 |
| 1246 531A0110 0012 | (1)CAMARA DE CIRCUITO CERRADO INFRARROJA TIPO BALA SERIE 03 INV.2330010000023 (S.F.S.) | 4,507.76 |
| 1246 531A0110 0013 | (1)CAMARA DE CIRCUITO CERRADO INFRARROJA TIPO BALA SERIE 04 INV.2330010000024 (S.F.S.) | 4,507.76 |
| 1246 531A0110 0014 | 1)CAMARA DE CIRCUITO CERRADO INFRARROJA TIPO BALA SERIE 05 INV.2330010000025 (S.F.S.) | 4,507.76 |
| 1246 531A0110 0015 | (1)EQUIPO DVR MARCA ATECH MOD.S/M SERIE 000E53167570 (S.F.S.) | 15,718.00 |
| 1246 531A0111 0001 | (1)CENTRAL PANASONIC KXTES824 EXPANDIBLE No. INV. 2330011000036 (CONMUTADOR TELEFONICO) (S.F.S.) | 11,676.09 |
| 1246 531A0115 0001 | (1) TELÉFONO SATELITAL IRIDIUM MODELO 9555 SERIE 83625 FACT.FCH0008151 INV.2330015000001 RECIBIDO EN DONACIÓN DE LA ONU (S.F.S.) | 19,398.00 |

| Código | Descripción del Bien | Valor en Libros |
|---|---|---|
| 1246 531A0115 0002 | (1) TELÉFONO SATELITAL IRIDIUM MODELO 9555 SERIE 83627 FACT.FCH0008151 INV.2330015000002 RECIBIDO EN DONACIÓN DE LA ONU (S.F.S.) | 19,398.00 |
| 1246 531A0115 0003 | (1) TELÉFONO SATELITAL IRIDIUM MODELO 9555 SERIE 83629 FACT.FCH0008151 INV.2330015000003 RECIBIDO EN DONACIÓN DE LA ONU (S.F.S.) | 19,398.00 |
| 1246 66000110 0001 | (CH 9337 "FORTALEC TECNOLOG DE AREAS OPERAT" ) DOS UNIDADES DE RESPALDO DE ENERGIA MCA TRIPP LITE FACT 50785 | 9,231.28 |
| 1246 77000111 0001 | CH-785 YUNQUE DE 50, 33 Y 20 KGS FAC- 6636 | 5,912.00 |
| 1246 77000111 0002 | CH-786 BAILARINA ANTARIX FAC-6637 | 46,370.00 |
| 1246 77000111 0003 | CH-787 TANQUE ESTACIONARIO DE 1,000 LTS FACT 17159 | 9,100.00 |
| 1246 77000111 0004 | CH-788 TABLERO TIPO I-LINE DE DISTRIBUCION TRIFASICO FACT-0906 | 23,200.00 |
| 1246 77000111 0005 | CH-888 SOLDADORA ARCO ELECTRICO FACT-AA032080 | 2,383.53 |
| 1246 77000111 0006 | CH-1061 CARETA PARA SOLDAR ELECTRONICA FACT-AA036832 | 2,716.51 |
| 1246 77000111 0007 | CH-1074 TORNO DE MADERA CON MOTOR, COMPRESOSR 1 FASE, ROTOMARTILLO MODELO 1/2DW-505, ESMERIL DE BANCO MODELO 2850. FACT-0350 | 27,085.50 |
| 1246 77000111 0008 | CH-1249 ESCALERA DE 9 Y 32 PELDAÑOS Y CARETA PARA SOLDAR FAC-AA043434 | 11,701.00 |
| 1246 77000111 0009 | CH-1579 ENERGIZADOR DE ALTO VOLTAJE FACT-042 | 3,000.00 |
| 1246 77000111 0010 | CH-1582 COMPRESOR HIDRONEUMATICO FAC-14777 | 11,058.74 |
| 1246 93000209 0002 | Equipo de Rayos Gamma(S.F.S.) | 16,515,612.17 |
| 1246 93000209 0003 | Bascula(S.F.S.) | 568,836.68 |
| 1246 93000210 0002 | Copiadora Canon Mod. IR-1025 N/SERIE DQS-04783 (S.F.S.) | 13,500.00 |
| 1246 931A0109 0001 | 1 FOTOCOPIADORA (229) | 18,679.21 |
| 1246 931A0109 0002 | 1 SWITCH MARCA 3 COM MOD.3C16471 BASELINE 2024 (229) | 2,242.50 |
| 1246 931A0109 0003 | 1 RELOJ CHECADOR DE ASISTENCIA P.U 1953.73 (229) | 1,953.73 |

Lic. Carlos Alberto Salazar Estrada

Encargado de la Secretaría de Economía y del Trabajo

Dr. Julio Cesar González Caba

Jefe de la Unidad de Apoyo Administrativo

"Bajo protesta de decir verdad declaramos que los Estados Financieros y sus notas, son razonablemente correctos y son responsabilidad del emisor".

CHIAPAS

# GOBIERNO CONSTITUCIONAL DEL ESTADO DE CHIAPAS

## SECRETARÍA DE ECONOMÍA Y DEL TRABAJO

### SISTEMA CONTABLE 2021

### RELACIÓN DE BIENES INMUEBLES QUE COMPONEN SU PATRIMONIO



**Cuenta Pública al 30 de junio de 2021**

Hora: 03:20:20p. m.
Fecha: 03/08/2021

| Código | Descripción del Bien | Valor en Libros |
|---|---|---|
| 1231 | Terrenos | 11,634,501.00 |
| 1231 14000208 0001 | PARQUE INDUSTRIAL DE TUXTLA GUTIÉRREZ, CHIAPAS (FOFOE) | 6,272,000.00 |
| 1231 14000209 0001 | PARQUE AGROINDUSTRIAL AL PIE DEL CAÑÓN (FOFOE) | 1,920,000.00 |
| 1231 14000210 0001 | H. AYTO. TUXTLA GUTIERREZ, ESCRITURA NÚM. 2455- PARQUE AGROINDUSTRIAL (FOFOE) | 773,267.00 |
| 1231 14000210 0002 | H. AYTO. TUXTLA GUTIERREZ, ESCRITURA NÚM. 2456- PARQUE AGROINDUSTRIAL (FOFOE) | 1,564,525.00 |
| 1231 14000210 0003 | H. AYTO. TUXTLA GUTIERREZ, ESCRITURA NÚM. 2457- PARQUE AGROINDUSTRIAL (FOFOE) | 1,104,709.00 |
| 1233 | Edificios no Habitacionales | 19,170,000.00 |
| 1233 14000108 0001 | 3RA. PONIENTE SUR No. 170, TUXTLA GUTIERREZ, CHIAPAS. | 230,000.00 |
| 1233 14000109 0001 | OFIC.CENTRALES BLVD.GUSTAVO DIAZ ORDAZ No.11, CEDROS DE ERIKA TAPACHULA CHIAPAS. ((S.F.S.) | 16,700,000.00 |
| 1233 14000208 0002 | Beneficiadora de Café la Providencia Av. 10 Nte. Calle 39A Pte. S/N. Col. 5 de Febrero Tapachula, Chiapas (FOFESSA) | 2,240,000.00 |

**Lic. Carlos Alberto Salazar Estrada**
**Encargado de la Secretaría de Economía y del Trabajo**

**Dr. Julio Cesar González Caba**
**Jefe de la Unidad de Apoyo Administrativo**

**"Bajo protesta de decir verdad declaramos que los Estados Financieros y sus notas, son razonablemente correctos y son responsabilidad del emisor".**

# GOBIERNO CONSTITUCIONAL DEL ESTADO DE CHIAPAS

## SECRETARÍA DE ECONOMÍA Y DEL TRABAJO

### SISTEMA CONTABLE 2021

### RELACIÓN DE ACTIVOS INTANGIBLES QUE COMPONEN SU PATRIMONIO



**Cuenta Pública al 30 de junio de 2021**

Hora: 03:20:41p. m.
Fecha: 03/08/2021

| Código | Descripción del Bien | Valor en Libros |
|---|---|---|
| 1251 | Software | 2,019,797.85 |
| 1251 111A0109 0001 | TARJETA SONY 2GB MSDUO MEMORY FACT.PMA001823 | 1,075.99 |
| 1251 111A0113 0002 | 12 OFFICE STANDAR 2013 LICENCIA OPEN GOBIERNO A $4,176.00 = 50,112.00 FACT R-47. | 50,112.00 |
| 1251 111A0113 0003 | 12 ANTIVIRUS ESET END POINT SECURITY A $364.24= $4,370.88 FACT. R-47. | 4,370.88 |
| 1251 111A0113 0004 | 4 ACCES POINT INGENIUS EAP-300 A $2,989.89= $11,959.56, FACT. No. R-50. | 11,959.55 |
| 1251 111A0113 0005 | 17 SOFTWARE ANTIVIRUS ESET ENDPOINT SECURITY A $336.40 = $5,718.80, FACT. No. 3341. | 5,718.80 |
| 1251 111A0113 0006 | 17 SOFTWARE MICROSOFT MS OFFICE 2010 ESTANDAR A $4,211.96 = $71,603.32 FACT. No. 3341. | 71,603.32 |
| 1251 111A0114 0002 | 22 ANTIVIRUS MARCA ESET ENDPOINT SECURITY A $321.32 = $7,069.04 FACT No. 20 | 7,069.04 |
| 1251 11593220 0002 | 1 SOFTWARE WINDOW SERVER STANDAR-2019 LICENCIAMIENTO OPEN GOBIERNO, MARCA-MICROSOFT, FACTURA-406. | 24,534.00 |
| 1251 11593220 0003 | 1 SOFTWARE WINDOW SERVER STANDAR-2019 LICENCIAMIENTO OPEN GOBIERNO, MARCA-MICROSOFT, FACTURA-406. | 24,534.00 |
| 1251 11593220 0004 | 1 SOFTWARE SQL SERVER STANDAR-2019 EDICIÓN ESTANDAR LICENCIAMIENTO OPEN GOBIERNO, MARCA-MICROSOFT, FACTURA-406. | 20,648.00 |
| 1251 11593220 0005 | 1 SOFTWARE SQL SERVER STANDAR-2019 EDICIÓN ESTANDAR LICENCIAMIENTO OPEN GOBIERNO, MARCA-MICROSOFT, FACTURA-406. | 20,648.00 |
| 1251 11593220 0006 | 1 SOFTWARE OFFICE-2019 PROFESIONAL LICENCIAMIENTO OPEN GOBIERNO, MARCA-MICROSOFT, FACTURA-406. | 11,484.00 |
| 1251 11593220 0007 | 1 SOFTWARE OFFICE-2019 PROFESIONAL LICENCIAMIENTO OPEN GOBIERNO, MARCA-MICROSOFT, FACTURA-406. | 11,484.00 |
| 1251 11593220 0008 | 1 SOFTWARE OFFICE-2019 PROFESIONAL LICENCIAMIENTO OPEN GOBIERNO, MARCA-MICROSOFT, FACTURA-406. | 11,484.00 |
| 1251 11593220 0009 | 1 SOFTWARE OFFICE-2019 PROFESIONAL LICENCIAMIENTO OPEN GOBIERNO, MARCA-MICROSOFT, FACTURA-406. | 11,484.00 |
| 1251 11593220 0010 | 1 SOFTWARE OFFICE-2019 PROFESIONAL LICENCIAMIENTO OPEN GOBIERNO, MARCA-MICROSOFT, FACTURA-406. | 11,484.00 |
| 1251 11593220 0011 | 1 SOFTWARE OFFICE-2019 PROFESIONAL LICENCIAMIENTO OPEN GOBIERNO, MARCA-MICROSOFT, FACTURA-406. | 11,484.00 |
| 1251 11593220 0012 | 1 SOFTWARE OFFICE-2019 PROFESIONAL LICENCIAMIENTO OPEN GOBIERNO, MARCA-MICROSOFT, FACTURA-406. | 11,484.00 |
| 1251 11593220 0013 | 1 SOFTWARE OFFICE-2019 PROFESIONAL LICENCIAMIENTO OPEN GOBIERNO, MARCA-MICROSOFT, FACTURA-406. | 11,484.00 |
| 1251 11593220 0014 | 1 SOFTWARE OFFICE-2019 PROFESIONAL LICENCIAMIENTO OPEN GOBIERNO, MARCA-MICROSOFT, FACTURA-406. | 11,484.00 |
| 1251 11593220 0015 | 1 SOFTWARE OFFICE-2019 PROFESIONAL LICENCIAMIENTO OPEN GOBIERNO, MARCA-MICROSOFT, FACTURA-406. | 11,484.00 |
| 1251 11593220 0016 | 1 SOFTWARE OFFICE-2019 PROFESIONAL LICENCIAMIENTO OPEN GOBIERNO, MARCA-MICROSOFT, FACTURA-406. | 11,484.00 |
| 1251 11593220 0017 | 1 SOFTWARE OFFICE-2019 PROFESIONAL LICENCIAMIENTO OPEN GOBIERNO, MARCA-MICROSOFT, FACTURA-406. | 11,484.00 |
| 1251 11593220 0018 | 1 SOFTWARE OFFICE-2019 PROFESIONAL LICENCIAMIENTO OPEN GOBIERNO, MARCA-MICROSOFT, FACTURA-406. | 11,484.00 |
| 1251 11593220 0019 | 1 SOFTWARE OFFICE-2019 PROFESIONAL LICENCIAMIENTO OPEN GOBIERNO, MARCA-MICROSOFT, FACTURA-406. | 11,484.00 |
| 1251 11593220 0020 | 1 SOFTWARE OFFICE-2019 PROFESIONAL LICENCIAMIENTO OPEN GOBIERNO, MARCA-MICROSOFT, FACTURA-406. | 11,484.00 |

| Código | Descripción del Bien | Valor en Libros |
|---|---|---|
| 1251 11593220 0021 | 1 SOFTWARE OFFICE-2019 PROFESIONAL LICENCIAMIENTO OPEN GOBIERNO, MARCA-MICROSOFT, FACTURA-406. | 11,484.00 |
| 1251 11593220 0022 | 1 SOFTWARE OFFICE-2019 PROFESIONAL LICENCIAMIENTO OPEN GOBIERNO, MARCA-MICROSOFT, FACTURA-406. | 11,484.00 |
| 1251 11593220 0023 | 1 SOFTWARE OFFICE-2019 PROFESIONAL LICENCIAMIENTO OPEN GOBIERNO, MARCA-MICROSOFT, FACTURA-406. | 11,484.00 |
| 1251 11593220 0024 | 1 SOFTWARE OFFICE-2019 PROFESIONAL LICENCIAMIENTO OPEN GOBIERNO, MARCA-MICROSOFT, FACTURA-406. | 11,484.00 |
| 1251 11593220 0025 | 1 SOFTWARE OFFICE-2019 PROFESIONAL LICENCIAMIENTO OPEN GOBIERNO, MARCA-MICROSOFT, FACTURA-406. | 11,484.00 |
| 1251 11593220 0026 | 1 SOFTWARE OFFICE-2019 PROFESIONAL LICENCIAMIENTO OPEN GOBIERNO, MARCA-MICROSOFT, FACTURA-406. | 11,484.00 |
| 1251 11593220 0027 | 1 SOFTWARE OFFICE-2019 PROFESIONAL LICENCIAMIENTO OPEN GOBIERNO, MARCA-MICROSOFT, FACTURA-406. | 11,484.00 |
| 1251 11593220 0028 | 1 SOFTWARE OFFICE-2019 PROFESIONAL LICENCIAMIENTO OPEN GOBIERNO, MARCA-MICROSOFT, FACTURA-406. | 11,484.00 |
| 1251 11593220 0029 | 1 SOFTWARE OFFICE-2019 PROFESIONAL LICENCIAMIENTO OPEN GOBIERNO, MARCA-MICROSOFT, FACTURA-406. | 11,484.00 |
| 1251 11593220 0030 | 1 SOFTWARE OFFICE-2019 PROFESIONAL LICENCIAMIENTO OPEN GOBIERNO, MARCA-MICROSOFT, FACTURA-406. | 11,484.00 |
| 1251 11593220 0031 | 1 SOFTWARE OFFICE-2019 PROFESIONAL LICENCIAMIENTO OPEN GOBIERNO, MARCA-MICROSOFT, FACTURA-406. | 11,484.00 |
| 1251 11593220 0032 | 1 SOFTWARE OFFICE-2019 PROFESIONAL LICENCIAMIENTO OPEN GOBIERNO, MARCA-MICROSOFT, FACTURA-406. | 11,484.00 |
| 1251 11593220 0033 | 1 SOFTWARE OFFICE-2019 PROFESIONAL LICENCIAMIENTO OPEN GOBIERNO, MARCA-MICROSOFT, FACTURA-406. | 11,484.00 |
| 1251 11593220 0034 | 1 SOFTWARE OFFICE-2019 PROFESIONAL LICENCIAMIENTO OPEN GOBIERNO, MARCA-MICROSOFT, FACTURA-406. | 11,484.00 |
| 1251 11593220 0035 | 1 SOFTWARE OFFICE-2019 PROFESIONAL LICENCIAMIENTO OPEN GOBIERNO, MARCA-MICROSOFT, FACTURA-406. | 11,484.00 |
| 1251 11593220 0036 | 1 SOFTWARE OFFICE-2019 PROFESIONAL LICENCIAMIENTO OPEN GOBIERNO, MARCA-MICROSOFT, FACTURA-406. | 11,484.00 |
| 1251 11593220 0037 | 1 SOFTWARE OFFICE-2019 PROFESIONAL LICENCIAMIENTO OPEN GOBIERNO, MARCA-MICROSOFT, FACTURA-406. | 11,484.00 |
| 1251 11593220 0038 | 1 SOFTWARE OFFICE-2019 PROFESIONAL LICENCIAMIENTO OPEN GOBIERNO, MARCA-MICROSOFT, FACTURA-406. | 11,484.00 |
| 1251 11593220 0039 | 1 SOFTWARE OFFICE-2019 PROFESIONAL LICENCIAMIENTO OPEN GOBIERNO, MARCA-MICROSOFT, FACTURA-406. | 11,484.00 |
| 1251 11593220 0040 | 1 SOFTWARE OFFICE-2019 PROFESIONAL LICENCIAMIENTO OPEN GOBIERNO, MARCA-MICROSOFT, FACTURA-406. | 11,484.00 |
| 1251 13000201 0001 | SISTEMA DE CONTROL DE CARTERA (FOFESSA) | 73,000.00 |
| 1251 13000203 0001 | SISTEMA DE CONTROL DE CARTERA LARRY (FOFESSA) | 37,390.00 |
| 1251 13000206 0001 | MODULO DE GENERACIÓN DE LOS ARCHIVOS PLANOS SISTEMA CARTERA LARRY (FOFESSA) | 8,695.65 |
| 1251 13000210 0002 | Software Licencia Csaaiwin Transmisor de Avisos Electronicos (S.F.S.) | 30,160.00 |
| 1251 131A0107 0001 | INVENTARIO 2170507000236 SOFTWARE MARCA MICROSOFT FACTURA F-7733 (CONFIA) | 3,335.00 |
| 1251 131A0107 0002 | INVENTARIO 2170507000237 SOFTWARE MARCA MICROSOFT FACTURA F-7733 (CONFIA) | 3,335.00 |
| 1251 131A0107 0003 | INVENTARIO 2170507000238 SOFTWARE MARCA MICROSOFT FACTURA F-7733 (CONFIA) | 3,335.00 |
| 1251 131A0109 0011 | INVENTARIO 2110109001031 SOFTWARE MARCA MICROSOFT FACTURA 1555,1556 Y 1557 (CONFIA) | 3,588.00 |

| Código | Descripción del Bien | Valor en Libros |
|---|---|---|
| 1251 131A0109 0012 | INVENTARIO 2110109001032 SOFTWARE MARCA MICROSOFT FACTURA 1555,1556 Y 1557 (CONFIA) | 3,588.00 |
| 1251 131A0109 0013 | INVENTARIO 2110109001033 SOFTWARE MARCA MICROSOFT FACTURA 1555,1556 Y 1557.(CONFIA) | 3,588.00 |
| 1251 131A0109 0014 | INVENTARIO 2110109001034 SOFTWARE MARCA MICROSOFT FACTURA 1555,1556 Y 1557.(CONFIA) | 3,588.00 |
| 1251 131A0109 0015 | INVENTARIO 2110109001035 SOFTWARE MARCA MICROSOFT FACTURA 1555,1556 Y 1557.(CONFIA) | 3,588.00 |
| 1251 131A0109 0016 | INVENTARIO 2110109001036 SOFTWARE MARCA MICROSOFT FACTURA 1555,1556 Y 1557.(CONFIA) | 3,588.00 |
| 1251 131A0109 0017 | INVENTARIO 2110109001037 SOFTWARE MARCA MICROSOFT FACTURA 1555,1556 Y 1557.(CONFIA) | 3,588.00 |
| 1251 131A0109 0018 | INVENTARIO 2110109001038 SOFTWARE MARCA MICROSOFT FACTURA 1555,1556 Y 1557.(CONFIA) | 3,588.00 |
| 1251 131A0109 0019 | INVENTARIO 2110109001039 SOFTWARE MARCA MICROSOFT FACTURA 1555,1556 Y 1557(CONFIA) | 3,588.00 |
| 1251 131A0109 0020 | INVENTARIO 2110109001040 SOFTWARE MARCA MICROSOFT FACTURA 1555,1556 Y 1557(CONFIA) | 3,588.00 |
| 1251 131A0109 0021 | INVENTARIO 2110109001041 SOFTWARE MARCA MICROSOFT FACTURA 1555,1556 Y 1557(CONFIA) | 3,588.00 |
| 1251 131A0109 0022 | INVENTARIO 2110109001042 SOFTWARE MARCA MICROSOFT FACTURA 1555,1556 Y 1557(CONFIA) | 3,588.00 |
| 1251 131A0109 0023 | INVENTARIO 2110109001043 SOFTWARE MARCA MICROSOFT FACTURA 1555,1556 Y 1557(CONFIA) | 3,588.00 |
| 1251 131A0109 0024 | INVENTARIO 2110109001044 SOFTWARE MARCA MICROSOFT FACTURA 1555,1556 Y 1557(CONFIA) | 3,588.00 |
| 1251 131A0109 0025 | INVENTARIO 2110109001045 SOFTWARE MARCA MICROSOFT FACTURA 1555,1556 Y 1557(CONFIA) | 3,588.00 |
| 1251 131A0109 0026 | INVENTARIO 2110109001046 SOFTWARE MARCA MICROSOFT FACTURA 1555,1556 Y 1557(CONFIA) | 3,588.00 |
| 1251 131A0109 0027 | INVENTARIO 2110109001047 SOFTWARE MARCA MICROSOFT FACTURA 1555,1556 Y 1557(CONFIA) | 3,588.00 |
| 1251 131A0109 0028 | INVENTARIO 2110109001048 SOFTWARE MARCA MICROSOFT FACTURA 1555,1556 Y 1557(CONFIA) | 3,588.00 |
| 1251 131A0109 0029 | INVENTARIO 2110109001049 SOFTWARE MARCA MICROSOFT FACTURA 1555,1556 Y 1557(CONFIA) | 3,588.00 |
| 1251 131A0109 0030 | INVENTARIO 2110109001050 SOFTWARE MARCA MICROSOFT FACTURA 1555,1556 Y 1557(CONFIA) | 3,588.00 |
| 1251 131A0109 0031 | INVENTARIO 2110109001051 SOFTWARE MARCA MICROSOFT FACTURA 1555,1556 Y 1557(CONFIA) | 3,588.00 |
| 1251 131A0109 0032 | INVENTARIO 2110109001052 SOFTWARE MARCA MICROSOFT FACTURA 1555,1556 Y 1557(CONFIA) | 3,588.00 |
| 1251 131A0109 0033 | INVENTARIO 2110109001053 SOFTWARE MARCA MICROSOFT FACTURA 1555,1556 Y 1557(CONFIA) | 3,588.00 |
| 1251 131A0109 0034 | INVENTARIO 2110109001054 SOFTWARE MARCA MICROSOFT FACTURA 1555,1556 Y 1557(CONFIA) | 3,588.00 |
| 1251 131A0109 0035 | INVENTARIO 2110109001055 SOFTWARE MARCA MICROSOFT FACTURA 1555,1556 Y 1557(CONFIA) | 3,588.00 |
| 1251 131A0109 0036 | INVENTARIO 2110109001056 SOFTWARE MARCA MICROSOFT FACTURA 1555,1556 Y 1557(CONFIA) | 3,588.00 |
| 1251 131A0109 0037 | INVENTARIO 2110109001057 SOFTWARE MARCA MICROSOFT FACTURA 1555,1556 Y 1557(CONFIA) | 3,588.00 |
| 1251 131A0109 0038 | INVENTARIO 2110109001058 SOFTWARE MARCA MICROSOFT FACTURA 1555,1556 Y 1557(CONFIA) | 3,588.00 |

## RELACIÓN DE ACTIVOS INTANGIBLES QUE COMPONEN SU PATRIMONIO



Cuenta Pública al 30 de junio de 2021

Hora: 03:20:41p. m.
Fecha: 03/08/2021

| Código | Descripción del Bien | Valor en Libros |
|---|---|---|
| 1251 131A0109 0039 | INVENTARIO 2110109001059 SOFTWARE MARCA MICROSOFT FACTURA 1555,1556 Y 1557(CONFIA) | 3,588.00 |
| 1251 131A0109 0040 | INVENTARIO 2110109001060 SOFTWARE MARCA MICROSOFT FACTURA 1555,1556 Y 1557(CONFIA) | 3,588.00 |
| 1251 131A0109 0041 | INVENTARIO 2110109001061 SOFTWARE MARCA MICROSOFT FACTURA 1555,1556 Y 1557(CONFIA) | 3,588.00 |
| 1251 131A0109 0042 | INVENTARIO 2110109001062 SOFTWARE MARCA MICROSOFT FACTURA 1555,1556 Y 1557(CONFIA) | 3,588.00 |
| 1251 131A0109 0043 | INVENTARIO 2110109001063 SOFTWARE MARCA MICROSOFT FACTURA 1555,1556 Y 1557(CONFIA) | 3,588.00 |
| 1251 131A0109 0044 | INVENTARIO 2110109001064 SOFTWARE MARCA MICROSOFT FACTURA 1555,1556 Y 1557(CONFIA) | 3,588.00 |
| 1251 131A0109 0045 | INVENTARIO 2110109001438 SOFTWARE MARCA MICROSOFT FACTURA F-48850(CONFIA) | 2,645.00 |
| 1251 131A0109 0046 | INVENTARIO 2110109000452 SOFTWARE MARCA MICROSOFT FACTURA F-12275-12276(CONFIA) | 4,416.00 |
| 1251 131A0109 0047 | INVENTARIO 2110109000453 SOFTWARE MARCA MICROSOFT FACTURA F-12275-12276(CONFIA) | 4,416.00 |
| 1251 131A0109 0048 | INVENTARIO 2110109000454 SOFTWARE MARCA MICROSOFT FACTURA F-12275-12276(CONFIA) | 4,416.00 |
| 1251 131A0109 0049 | INVENTARIO 2110109000455 SOFTWARE MARCA MICROSOFT FACTURA F-12275-12276(CONFIA) | 4,416.00 |
| 1251 131A0109 0050 | INVENTARIO 2110109000456 SOFTWARE MARCA MICROSOFT FACTURA F-12275-12276(CONFIA) | 4,416.00 |
| 1251 131A0109 0051 | INVENTARIO 2110109000457 SOFTWARE MARCA MICROSOFT FACTURA F-12275-12276(CONFIA) | 4,416.00 |
| 1251 131A0109 0052 | INVENTARIO 2110109000458 SOFTWARE MARCA MICROSOFT FACTURA F-12275-12276(CONFIA) | 4,416.00 |
| 1251 131A0109 0053 | INVENTARIO 2110109000459 SOFTWARE MARCA MICROSOFT FACTURA F-12275-12276(CONFIA) | 4,416.00 |
| 1251 131A0109 0054 | INVENTARIO 2110109000460 SOFTWARE MARCA MICROSOFT FACTURA F-12275-12276(CONFIA) | 4,416.00 |
| 1251 131A0109 0055 | INVENTARIO 2110109000461 SOFTWARE MARCA MICROSOFT FACTURA F-12275-12276(CONFIA) | 4,416.00 |
| 1251 131A0109 0056 | INVENTARIO 2110109000462 SOFTWARE MARCA MICROSOFT FACTURA F-12275-12276(CONFIA) | 4,416.00 |
| 1251 131A0109 0057 | INVENTARIO 2110109000463 SOFTWARE MARCA MICROSOFT FACTURA F-12275-12276(CONFIA) | 4,416.00 |
| 1251 131A0109 0058 | INVENTARIO 2110109000464 SOFTWARE MARCA MICROSOFT FACTURA F-12275-12276(CONFIA) | 4,416.00 |
| 1251 131A0109 0059 | INVENTARIO 2110109000465 SOFTWARE MARCA MICROSOFT FACTURA F-12275-12276(CONFIA) | 4,416.00 |
| 1251 131A0109 0060 | INVENTARIO 2110109000466 SOFTWARE MARCA MICROSOFT FACTURA F-12275-12276(CONFIA) | 4,416.00 |
| 1251 131A0109 0061 | INVENTARIO 2110109000770 SOFTWARE MARCA MICROSOFT FACTURA F-1370(CONFIA) | 3,588.00 |
| 1251 131A0109 0062 | INVENTARIO 2110109000771 SOFTWARE MARCA MICROSOFT FACTURA F-1370(CONFIA). | 3,588.00 |
| 1251 131A0109 0063 | INVENTARIO 2110109000772 SOFTWARE MARCA MICROSOFT FACTURA F-1370(CONFIA). | 3,588.00 |
| 1251 131A0109 0064 | INVENTARIO 2110109000773 SOFTWARE MARCA MICROSOFT FACTURA F-1370(CONFIA). | 3,588.00 |
| 1251 131A0109 0065 | INVENTARIO 2110109000774 SOFTWARE MARCA MICROSOFT FACTURA F-1370(CONFIA) | 3,588.00 |

| Código | Descripción del Bien | Valor en Libros |
|---|---|---|
| 1251 131A0109 0066 | INVENTARIO 2110109000775 SOFTWARE MARCA MICROSOFT FACTURA F-1370(CONFIA). | 3,588.00 |
| 1251 131A0109 0067 | INVENTARIO 2110109000776 SOFTWARE MARCA MICROSOFT FACTURA F-1370(CONFIA) | 3,588.00 |
| 1251 131A0109 0068 | INVENTARIO 2110109000777 SOFTWARE MARCA MICROSOFT FACTURA F-1370(CONFIA) | 3,588.00 |
| 1251 131A0109 0069 | INVENTARIO 2110109000778 SOFTWARE MARCA MICROSOFT FACTURA F-1370(CONFIA) | 3,588.00 |
| 1251 131A0109 0070 | INVENTARIO 2110109000779 SOFTWARE MARCA MICROSOFT FACTURA F-1370(CONFIA) | 3,588.00 |
| 1251 131A0109 0071 | INVENTARIO 2110109000780 SOFTWARE MARCA MICROSOFT FACTURA F-1370(CONFIA) | 3,388.00 |
| 1251 131A0109 0072 | INVENTARIO 2110109000781 SOFTWARE MARCA MICROSOFT FACTURA F-1370(CONFIA). | 3,588.00 |
| 1251 131A0109 0073 | INVENTARIO 2110109000782 SOFTWARE MARCA MICROSOFT FACTURA F-1370(CONFIA) | 3,588.00 |
| 1251 131A0109 0074 | INVENTARIO 2110109000783 SOFTWARE MARCA MICROSOFT FACTURA F-1370(CONFIA) | 3,588.00 |
| 1251 131A0109 0075 | INVENTARIO 2110109000784 SOFTWARE MARCA MICROSOFT FACTURA F-1370(CONFIA). | 3,588.00 |
| 1251 131A0109 0076 | INVENTARIO 2110109000785 SOFTWARE MARCA MICROSOFT FACTURA F-1370(CONFIA) | 3,588.00 |
| 1251 131A0109 0077 | INVENTARIO 2110109000786 SOFTWARE MARCA MICROSOFT FACTURA F-1370(CONFIA) | 3,588.00 |
| 1251 131A0109 0078 | INVENTARIO 2110109000787 SOFTWARE MARCA MICROSOFT FACTURA F-1370(CONFIA). | 3,588.00 |
| 1251 131A0109 0079 | INVENTARIO 2110109000788 SOFTWARE MARCA MICROSOFT FACTURA F-1370(CONFIA) | 3,588.00 |
| 1251 131A0109 0080 | INVENTARIO 2110109000789 SOFTWARE MARCA MICROSOFT FACTURA F-1370(CONFIA). | 3,588.00 |
| 1251 131A0109 0081 | INVENTARIO 2110109000790 SOFTWARE MARCA MICROSOFT FACTURA F-1370(CONFIA) | 3,588.00 |
| 1251 131A0109 0082 | INVENTARIO 2110109000791 SOFTWARE MARCA MICROSOFT FACTURA F-1370(CONFIA). | 3,588.00 |
| 1251 131A0109 0083 | INVENTARIO 2110109000792 SOFTWARE MARCA MICROSOFT FACTURA F-1370(CONFIA) | 3,588.00 |
| 1251 131A0109 0084 | INVENTARIO 2110109000793 SOFTWARE MARCA MICROSOFT FACTURA F-1370(CONFIA) | 3,588.00 |
| 1251 131A0109 0085 | INVENTARIO 2110109000794 SOFTWARE MARCA MICROSOFT FACTURA F-1370(CONFIA) | 3,588.00 |
| 1251 131A0109 0086 | INVENTARIO 2110109000795 SOFTWARE MARCA MICROSOFT FACTURA F-1370(CONFIA) | 3,588.00 |
| 1251 131A0109 0087 | INVENTARIO 2110109000796 SOFTWARE MARCA MICROSOFT FACTURA F-1370(CONFIA). | 3,588.00 |
| 1251 131A0109 0088 | INVENTARIO 2110109000797 SOFTWARE MARCA MICROSOFT FACTURA F-1370(CONFIA). | 3,588.00 |
| 1251 131A0109 0089 | INVENTARIO 2110109000798 SOFTWARE MARCA MICROSOFT FACTURA F-1370(CONFIA) | 3,588.00 |
| 1251 131A0109 0090 | INVENTARIO 2110109000799 SOFTWARE MARCA MICROSOFT FACTURA F-1370(CONFIA) | 3,588.00 |
| 1251 131A0109 0091 | INVENTARIO 2110109000800 SOFTWARE MARCA MICROSOFT FACTURA F-1370(CONFIA) | 3,588.00 |
| 1251 131A0109 0092 | INVENTARIO 2110109000801 SOFTWARE MARCA MICROSOFT FACTURA F-1370(CONFIA). | 3,588.00 |

| Código | Descripción del Bien | Valor en Libros |
|---|---|---|
| 1251 131A0109 0093 | INVENTARIO 2110109000802 SOFTWARE MARCA MICROSOFT FACTURA F-1370 (CONFIA) | 3,588.00 |
| 1251 131A0109 0094 | INVENTARIO 2110109000803 SOFTWARE MARCA MICROSOFT FACTURA F-1370(CONFIA) | 3,588.00 |
| 1251 131A0109 0095 | INVENTARIO 2110109000804 SOFTWARE MARCA MICROSOFT FACTURA F-1370(CONFIA) | 3,588.00 |
| 1251 131A0109 0096 | INVENTARIO 2110109000805 SOFTWARE MARCA MICROSOFT FACTURA F-1370(CONFIA) | 3,588.00 |
| 1251 131A0109 0097 | INVENTARIO 2110109000806 SOFTWARE MARCA MICROSOFT FACTURA F-1370(CONFIA) | 3,588.00 |
| 1251 131A0109 0098 | INVENTARIO 2110109000807 SOFTWARE MARCA MICROSOFT FACTURA F-1370(CONFIA) | 3,588.00 |
| 1251 131A0109 0099 | INVENTARIO 2110109000808 SOFTWARE MARCA MICROSOFT FACTURA F-1370(CONFIA) | 3,588.00 |
| 1251 131A0109 0100 | INVENTARIO 2110109000809 SOFTWARE MARCA MICROSOFT FACTURA F-1370(CONFIA) | 3,588.00 |
| 1251 131A0109 0101 | INVENTARIO 2110109000810 SOFTWARE MARCA MICROSOFT FACTURA F-1370 (CONFIA). | 3,588.00 |
| 1251 131A0109 0102 | INVENTARIO 2110109000811 SOFTWARE MARCA MICROSOFT FACTURA F-1370 (CONFIA) | 3,588.00 |
| 1251 131A0109 0103 | INVENTARIO 2110109000812 SOFTWARE MARCA MICROSOFT FACTURA F-1370(CONFIA) | 3,588.00 |
| 1251 131A0109 0104 | INVENTARIO 2110109000813 SOFTWARE MARCA MICROSOFT FACTURA F-1370(CONFIA). | 3,588.00 |
| 1251 131A0109 0105 | INVENTARIO 2110109000814 SOFTWARE MARCA MICROSOFT FACTURA F-1370(CONFIA) | 3,588.00 |
| 1251 131A0109 0106 | INVENTARIO 2110109000815 SOFTWARE MARCA MICROSOFT FACTURA F-1370(CONFIA). | 3,588.00 |
| 1251 131A0109 0107 | INVENTARIO 2110109000816 SOFTWARE MARCA MICROSOFT FACTURA F-1370(CONFIA) | 3,588.00 |
| 1251 131A0109 0108 | INVENTARIO 2110109000817 SOFTWARE MARCA MICROSOFT FACTURA F-1370(CONFIA). | 3,588.00 |
| 1251 131A0109 0109 | INVENTARIO 2110109000818 SOFTWARE MARCA MICROSOFT FACTURA F-1370(CONFIA) | 3,588.00 |
| 1251 131A0109 0110 | INVENTARIO 2110109000819 SOFTWARE MARCA MICROSOFT FACTURA F-1370(CONFIA) | 3,588.00 |
| 1251 131A0110 0001 | 46 Software Microsoft Office Standar 2010 (mercados) (CONFIA) | 186,333.12 |
| 1251 131A0111 0001 | 4 Sofware Microsoft Office Hogar y Empresa 2010. (Mercados)(CONFIA). | 14,142.72 |
| 1251 131A0112 0002 | (01)2010305000026 SOFTWARE MOCROSOFT OFFICE XP PROFESIONAL(S.F.S.) | 5,458.54 |
| 1251 131A0112 0003 | (01)201030500027 SOFTWARE MICROSOFT XP PROFESIONAL (S.F.S.) | 5,458.55 |
| 1251 131A0112 0004 | (01)2010305000208 SOFTWARE ADOBE PUBLISHING COLECTION VERSION 13 (S.F.S.) | 14,617.00 |
| 1251 131A0112 0005 | (01)2010305000211 PROTECCION PANDA ANTIVIRUS ENTREORICE CURE(SOLUC.COPORAT) (S.F.S.) | 27,600.00 |
| 1251 131A0112 0006 | (01)2010305000295 PAQUETE DE SOFTWARE MICROSOFT FACT.5501 (S.F.S.) | 13,082.86 |
| 1251 131A0113 0002 | (01)2110005001697 SOFTWARE S/M(S.F.S.)) | 2,817.50 |
| 1251 131A0113 0003 | (01)2110005001504 SOFTWARE MACROMEDIA (S.F.S.) | 4,234.97 |
| 1251 131A0113 0004 | (01)2110005001781 SOFTWARE MACROMEDIA (S.F.S.) | 5,624.98 |
| 1251 131A0113 0005 | (01)2110005001782 SOFTWARE MACROMEDIA (S.F.S.) | 5,624.98 |
| 1251 131A0113 0006 | (01)2110005001696 SOFTWARE S (S.F.S.) | 6,966.70 |
| 1251 131A0113 0007 | (01)2110005001783 SOFTWARE MACROMEDIA (S.F.S.) | 7,014.98 |

# GOBIERNO CONSTITUCIONAL DEL ESTADO DE CHIAPAS

## SECRETARÍA DE ECONOMÍA Y DEL TRABAJO

### SISTEMA CONTABLE 2021

### RELACIÓN DE ACTIVOS INTANGIBLES QUE COMPONEN SU PATRIMONIO



**Cuenta Pública al 30 de junio de 2021**

Hora: 03:20:41p. m.
Fecha: 03/08/2021

| Código | Descripción del Bien | Valor en Libros |
|---|---|---|
| 1251 131A0113 0008 | (01)2110005001705 SOFTWARE S/M (S.F.S.) | 14,375.00 |
| 1251 131A0113 0009 | (01)2110005001807 SOFTWARE S/M (S.F.S.) | 38,390.00 |
| 1251 131A0113 0010 | (01)2110005002339 SOFTWARE GOLD (S.F.S.) | 66,990.72 |
| 1251 131A0113 0011 | (01)2110005001916 SOFTWARE S/M(S.F.S.) | 92,920.00 |
| 1251 131A0113 0012 | (01)2110005002338 SOFTWARE MICROSOFT (S.F.S.) | 315,755.50 |
| 1251 131A0114 0002 | (01)SOFTWARE INV.2010305000294 MICROSOFT (S.F.S.) | 18,848.50 |
| 1254 | Licencias | 9,775.00 |
| 1254 13000208 0001 | (1) LICENCIA WINDOWS SERVER STANDAR 2008 ESPAÑOL LICENCIA P/GOBIERNO P-73-04226 (FOFOE) | 9,775.00 |

**Lic. Carlos Alberto Salazar Estrada**
**Encargado de la Secretaría de Economía y del Trabajo**

**Dr. Julio Cesar González Caba**
**Jefe de la Unidad de Apoyo Administrativo**

**"Bajo protesta de decir verdad declaramos que los Estados Financieros y sus notas, son razonablemente correctos y son responsabilidad del emisor".**

# FORMATOS - LDF

Fecha: 03/08/2021

LDF-1

# GOBIERNO CONSTITUCIONAL DEL ESTADO DE CHIAPAS
## SECRETARÍA DE ECONOMÍA Y DEL TRABAJO
## SISTEMA CONTABLE 2021
## ESTADO DE SITUACIÓN FINANCIERA DETALLADO
## Al 31 DE DICIEMBRE DEL 2020 Y AL 30 DE JUNIO DEL 2021

| Concepto | 30 de junio de 2021 | 31 de diciembre de 2020 |
|---|---|---|
| **ACTIVO** | | |
| **Activo Circulante** | | |
| **Efectivo y Equivalentes** | 29,133,046.10 | 32,770,671.47 |
| Efectivo | 10,000.00 | 10,000.00 |
| Bancos/Tesorería | | |
| Bancos/Dependencias y Otros | 2,757,065.46 | 4,332,377.66 |
| Inversiones Temporales (Hasta 3 Meses) | | |
| Fondos con Afectación Específica | 26,320,552.85 | 28,382,866.02 |
| Depósitos de Fondos de Terceros en Garantía y/o Administración | 45,427.79 | 45,427.79 |
| Otros Efectivos y Equivalentes | | |
| **Derechos a Recibir Efectivo o Equivalentes** | 0.00 | 659,608.70 |
| Inversiones Financieras de Corto Plazo | | |
| Cuentas por Cobrar a Corto Plazo | | 659,608.70 |
| Deudores Diversos por Cobrar a Corto Plazo | | |
| Ingresos por Recuperar a Corto Plazo | | |
| Deudores por Anticipos de la Tesorería a Corto Plazo | | |
| Préstamos Otorgados a Corto Plazo | | |
| Otros Derechos a Recibir Efectivo o Equivalentes a Corto Plazo | | |
| **Derechos a Recibir Bienes o Servicios** | 0.00 | 0.00 |
| Anticipos a Proveedores por Adquisición de Bienes y Prestación de Servicios a Corto Plazo | | |
| Anticipo a Proveedores por Adquisición de Bienes Inmuebles y Muebles a Corto Plazo | | |
| Anticipo a Proveedores por Adquisición de Bienes Intangibles a Corto Plazo | | |
| Anticipo a Contratistas por Obras Públicas a Corto Plazo | | |
| Otros Derechos a Recibir Bienes o Servicios a Corto Plazo | | |
| **Inventarios** | 0.00 | 0.00 |
| Inventario de Mercancías para Venta | | |
| Inventario de Mercancías Terminadas | | |
| Inventario de Mercancías en Proceso de Elaboración | | |
| Inventario de Materias Primas, Materiales y Suministros para Producción | | |
| Bienes en Tránsito | | |
| **Almacenes** | 252,811.02 | 201,480.96 |
| **Estimación por Pérdida o Deterioro de Activos Circulantes** | 0.00 | 0.00 |
| Estimaciones para Cuentas Incobrables por Derechos a Recibir Efectivo o Equivalentes | | |
| Estimación por Deterioro de Inventarios | | |
| **Otros Activos Circulantes** | 0.00 | 0.00 |
| Valores en Garantía | | |
| Bienes en Garantía (excluye depósitos de fondos) | | |
| Bienes Derivados de Embargos, Decomisos, Aseguramientos y Dación en Pago | | |
| Adquisición con Fondos de Terceros | | |
| **Total de Activos Circulantes** | 29,385,857.12 | 33,631,761.13 |
| **Activo No Circulante** | | |
| **Inversiones Financieras a Largo Plazo** | 113,382,613.52 | 111,273,593.34 |
| **Derechos a Recibir Efectivo o Equivalentes a Largo Plazo** | 4,922,056.80 | 4,922,056.80 |
| **Bienes Inmuebles, Infraestructura y Construcciones en Proceso** | 61,731,828.23 | 410,574,573.13 |
| **Bienes Muebles** | 56,489,943.51 | 59,053,791.86 |
| **Activos Intangibles** | 2,029,572.85 | 2,029,572.85 |
| **Depreciación, Deterioro y Amortización Acumulada de Bienes** | (7,715,968.09) | (9,197,157.55) |
| **Activos Diferidos** | 37,238,725.41 | 37,238,725.41 |
| **Estimación por Pérdida o Deterioro de Activos no Circulantes** | | |
| **Otros Activos no Circulantes** | | 30,000.00 |
| **Total de Activos No Circulantes** | 268,078,772.23 | 615,925,155.84 |
| **Total del Activo** | 297,464,629.35 | 649,556,916.97 |

| Concepto | 30 de junio de 2021 | 31 de diciembre de 2020 |
|---|---|---|
| **PASIVO** | | |
| **Pasivo Circulante** | | |
| **Cuentas por Pagar a Corto Plazo** | 2,995,101.85 | 8,878,536.43 |
| Servicios Personales por Pagar a Corto Plazo | 886,200.36 | 641,339.27 |
| Proveedores por Pagar a Corto Plazo | 1,953,390.55 | 5,439,286.06 |
| Contratistas por Obras Públicas por Pagar a Corto Plazo | | 2,517,454.78 |
| Participaciones y Aportaciones por Pagar a Corto Plazo | | |
| Transferencias Otorgadas por Pagar a Corto Plazo | 570.43 | 570.43 |
| Intereses, Comisiones y Otros Gastos de la Deuda Pública por Pagar a Corto Plazo | | |
| Retenciones y Contribuciones por Pagar a Corto Plazo | 99,812.87 | 184,820.75 |
| Devoluciones de la Ley de Ingresos por Pagar a Corto Plazo | | |
| Otras Cuentas por Pagar a Corto Plazo | 55,127.64 | 95,065.14 |
| **Documentos por Pagar a Corto Plazo** | 0.00 | 0.00 |
| Documentos Comerciales por Pagar a Corto Plazo | | |
| Documentos con Contratistas por Obras Públicas por Pagar a Corto Plazo | | |
| Otros Documentos por Pagar a Corto Plazo | | |
| **Porción a Corto Plazo de la Deuda Pública a Largo Plazo** | 0.00 | 0.00 |
| Porción a Corto Plazo de la Deuda Pública | | |
| Porción a Corto Plazo de Arrendamiento Financiero | | |
| **Títulos y Valores a Corto Plazo** | 0.00 | 0.00 |
| **Pasivos Diferidos a Corto Plazo** | 0.00 | 0.00 |
| Ingresos Cobrados por Adelantado a Corto Plazo | | |
| Intereses Cobrados por Adelantado a Corto Plazo | | |
| Otros Pasivos Diferidos a Corto Plazo | | |
| **Fondos y Bienes de Terceros en Garantía y/o Administración a Corto Plazo** | 0.00 | 0.00 |
| Fondos en Garantía a Corto Plazo | | |
| Fondos en Administración a Corto Plazo | | |
| Fondos Contingentes a Corto Plazo | | |
| Fondos de Fideicomisos, Mandatos y Contratos Análogos a Corto Plazo | | |
| Otros Fondos de Terceros en Garantía y/o Administración a Corto Plazo | | |
| Valores y Bienes en Garantía a Corto Plazo | | |
| **Provisiones a Corto Plazo** | 0.00 | 0.00 |
| Provisión para Demandas y Juicios a Corto Plazo | | |
| Provisión para Contingencias a Corto Plazo | | |
| Otras Provisiones a Corto Plazo | | |
| **Otros Pasivos a Corto Plazo** | 53,715,137.71 | 52,791,627.58 |
| Ingresos por Clasificar | | |
| Recaudación por Participar | | |
| Otros Pasivos Circulantes | 53,715,137.71 | 52,791,627.58 |
| **Total de Pasivos Circulantes** | 56,710,239.56 | 61,670,164.01 |
| **Pasivo No Circulante** | | |
| **Cuentas por Pagar a Largo Plazo** | 1,604,510.68 | 1,604,510.68 |
| **Documentos por Pagar a Largo Plazo** | | |
| **Deuda Pública a Largo Plazo** | 38,203,780.91 | 38,203,627.59 |
| **Pasivos Diferidos a Largo Plazo** | 8,311.15 | 2,082.11 |
| **Fondos y Bienes de Terceros en Garantía y/o Administración a Largo Plazo** | 330,321.93 | 330,321.93 |
| **Provisiones a Largo Plazo** | 40,146,924.67 | 40,140,542.31 |
| **Total de Pasivos No Circulantes** | 96,857,164.23 | 101,810,706.32 |
| **Total del Pasivo** | | |
| **HACIENDA PÚBLICA / PATRIMONIO** | | |
| **Hacienda Pública/Patrimonio Contribuido** | 1,156,371.04 | 1,156,371.04 |
| **Aportaciones** | | |
| **Donaciones de Capital** | 1,156,371.04 | 1,156,371.04 |
| **Actualización de la Hacienda Pública/Patrimonio** | | |
| **Hacienda Pública/Patrimonio Generado** | 199,451,094.08 | 546,589,839.61 |
| **Resultados del Ejercicio (Ahorro/Desahorro)** | 1,702,580.09 | 17,637,295.73 |
| **Resultados de Ejercicios Anteriores** | 197,748,513.99 | 528,952,543.88 |
| **Revalúos** | | |
| **Reservas** | | |
| **Rectificaciones de Resultados de Ejercicios Anteriores** | | |
| **Exceso o Insuficiencia en la Actualización de la Hacienda Pública/Patrimonio** | 0.00 | 0.00 |
| **Resultado por Posición Monetaria** | | |
| **Resultado por Tenencia de Activos no Monetarios** | | |
| **Total Hacienda Pública/Patrimonio** | 200,607,465.12 | 547,746,210.65 |
| **Total del Pasivo y Hacienda Pública/Patrimonio** | 297,464,629.35 | 649,556,916.97 |

**Lic. Carlos Alberto Salazar Estrada**

**Encargado de la Secretaría de Economía y del Trabajo**

**Dr. Julio Cesar González Caba**

**Jefe de la Unidad de Apoyo Administrativo**

# GOBIERNO CONSTITUCIONAL DEL ESTADO DE CHIAPAS

## SECRETARÍA DE ECONOMÍA Y DEL TRABAJO

### SISTEMA CONTABLE 2021

### INFORME ANALÍTICO DE LA DEUDA PÚBLICA Y OTROS PASIVOS

### DEL 1o. DE ENERO AL 30 DE JUNIO DE 2021



Fecha: 03/08/2021

LDF-2

| Denominación de la Deuda Pública y Otros Pasivos | Saldo al 31 de diciembre de 2020 | Disposiciones del Período | Amortizaciones del Período | Revaluaciones, Reclasificaciones y Otros Ajustes | Saldo Final del Período | Pago de Intereses del Período | Pago de Comisiones y demás costos asociados durante el Período |
|---|---|---|---|---|---|---|---|
| Deuda Pública | 0.00 | 0.00 | 0.00 | 0.00 | 0.00 | 0.00 | 0.00 |
| Corto Plazo | 0.00 | 0.00 | 0.00 | 0.00 | 0.00 | 0.00 | 0.00 |
| Instituciones de Crédito | | | | | | | |
| Títulos y Valores | | | | | | | |
| Arrendamientos Financieros | | | | | | | |
| Largo Plazo | 0.00 | 0.00 | 0.00 | 0.00 | 0.00 | | |
| Instituciones de Crédito | | | | | | | |
| Títulos y Valores | | | | | | | |
| Arrendamientos Financieros | | | | | | | |
| Otros Pasivos | 101,810,706.32 | | | | 96,857,164.23 | | |
| Total de la Deuda Pública y Otros Pasivos | 101,810,706.32 | 0.00 | 0.00 | 0.00 | 96,857,164.23 | 0.00 | 0.00 |

Deuda Contingente (Informativo)

Valor de Instrumentos Bono Cupón Cero (Informativo)

Instrumento Bono Cupón Cero 1, Banobras

Instrumento Bono Cupón Cero 2, Banobras

| Obligaciones a Corto Plazo | Monto Contratado | Plazo Pactado | Tasa de Interés | Comisiones y Costos Relacionados | Tasa Efectiva |
|---|---|---|---|---|---|

Obligaciones a Corto Plazo (Informativo)

**Lic. Carlos Alberto Salazar Estrada**
**Encargado de la Secretaría de Economía y del Trabajo**

**Dr. Julio César González Caba**
**Jefe de la Unidad de Apoyo Administrativo**

GOBIERNO CONSTITUCIONAL DEL ESTADO DE CHIAPAS

SECRETARÍA DE ECONOMÍA Y DEL TRABAJO

SISTEMA CONTABLE 2021

INFORME ANALÍTICO DE OBLIGACIONES DIFERENTES DE FINANCIAMIENTOS

DEL 1o. DE ENERO AL 30 DE JUNIO DE 2021



Fecha: 03/08/2021

LDF-3

| DENOMINACIÓN DE LAS OBLIGACIONES DIFERENTES DE FINANCIAMIENTO | FECHA DEL CONTRATO | FECHA DE INICIO DE OPERACIÓN DEL PROYECTO | FECHA DE VENCIMIENTO | MONTO DE LA INVERSIÓN PACTADO | PLAZO PACTADO | MONTO PROMEDIO MENSUAL DEL PAGO DE LA CONTRAPRESTACIÓN | MONTO PROMEDIO MENSUAL DEL PAGO DE LA CONTRAPRESTACIÓN CORRESPONDIENTE AL PAGO DE INVERSIÓN | MONTO PAGADO DE LA INVERSIÓN AL 30 DE JUNIO DE 2021 | MONTO PAGADO DE LA INVERSIÓN ACTUALIZADO AL AL 30 DE JUNIO DE 2021 | SALDO PENDIENTE POR PAGAR DE LA INVERSIÓN AL 30 DE JUNIO DE 2021 |
|---|---|---|---|---|---|---|---|---|---|---|
| **APP´S** | | | | | | | | | | |
| APP 1 | | | | | | | | | | |
| APP 2 | | | | | | | | | | |
| APP 3 | | | | | | | | | | |
| APP XX | | | | | | | | | | |
| **Otros instrumentos** | | | | | | | | | | |
| Otro instrumento 1 | | | | | | | | | | |
| Otro instrumento 2 | | | | | | | | | | |
| Otro instrumento 3 | | | | | | | | | | |
| Otro instrumento XX | | | | | | | | | | |
| **Total de Obligaciones Diferentes de Financiamiento** | | | | | | | | | | |

NO APLICA

GOBIERNO CONSTITUCIONAL DEL ESTADO DE CHIAPAS
SECRETARÍA DE ECONOMÍA Y DEL TRABAJO

SISTEMA CONTABLE 2021

BALANCE PRESUPUESTARIO

DEL 1o. DE ENERO AL 30 DE JUNIO DE 2021



Fecha: 03/08/2021

LDF 4

| CONCEPTO | ESTIMADO/APROBADO | DEVENGADO | RECAUDADO/PAGADO |
|---|---|---|---|
| **Ingresos Totales** | **0.00** | **0.00** | **0.00** |
| Ingresos de Libre Disposición | 0.00 | 0.00 | 0.00 |
| Transferencias Federales Etiquetadas | 0.00 | 0.00 | 0.00 |
| Financiamiento Neto | 0.00 | 0.00 | 0.00 |
| **Egresos Presupuestarios** | **0.00** | **0.00** | **0.00** |
| Gasto No Etiquetado (sin incluir Amortización de la Deuda Pública) | 0.00 | 0.00 | 0.00 |
| Gasto Etiquetado (sin incluir Amortización de la Deuda Pública) | 0.00 | 0.00 | 0.00 |
| **Remanentes del Ejercicio Anterior** | | **0.00** | **0.00** |
| Remanentes de Ingresos de Libre Disposición aplicados en el periodo | | 0.00 | 0.00 |
| Remanentes de Transferencias Federales Etiquetadas aplicados en el periodo | | 0.00 | 0.00 |
| **Balance Presupuestario** | **0.00** | **0.00** | **0.00** |
| **Balance Presupuestario sin Financiamiento Neto** | **0.00** | **0.00** | **0.00** |
| **Balance Presupuestario sin Financiamiento Neto y sin Remanentes del Ejercicio Anterior** | **0.00** | **0.00** | **0.00** |

| CONCEPTO | APROBADO | DEVENGADO | PAGADO |
|---|---|---|---|
| **Intereses, Comisiones y Gastos de la Deuda** | **0.00** | **0.00** | **0.00** |
| Intereses, Comisiones y Gastos de la Deuda con Gasto No Etiquetado | 0.00 | 0.00 | 0.00 |
| Intereses, Comisiones y Gastos de la Deuda con Gasto Etiquetado | 0.00 | 0.00 | 0.00 |
| **Balance Primario** | **0.00** | **0.00** | **0.00** |

| CONCEPTO | ESTIMADO/APROBADO | DEVENGADO | RECAUDADO/PAGADO |
|---|---|---|---|
| **Financiamiento** | **0.00** | **0.00** | **0.00** |
| Financiamiento con Fuente de Pago de Ingresos de Libre Disposición | 0.00 | 0.00 | 0.00 |
| Financiamiento con Fuente de Pago de Transferencias Federales Etiquetadas | 0.00 | 0.00 | 0.00 |
| **Amortización de la Deuda** | **0.00** | **0.00** | **0.00** |
| Amortización de la Deuda Pública con Gasto No Etiquetado | 0.00 | 0.00 | 0.00 |
| Amortización de la Deuda Pública con Gasto Etiquetado | 0.00 | 0.00 | 0.00 |
| **Financiamiento Neto** | **0.00** | **0.00** | **0.00** |

| CONCEPTO | ESTIMADO/APROBADO | DEVENGADO | RECAUDADO/PAGADO |
|---|---|---|---|
| Ingresos de Libre Disposición | 0.00 | 0.00 | 0.00 |
| Financiamiento Neto con Fuente de Pago de Ingresos de Libre Disposición | 0.00 | 0.00 | 0.00 |
| Financiamiento con Fuente de Pago de Ingresos de Libre Disposición | 0.00 | 0.00 | 0.00 |
| Amortización de la Deuda Pública con Gasto No Etiquetado | 0.00 | 0.00 | 0.00 |
| Gasto No Etiquetado ( sin incluir amortización de la Deuda Pública) | 0.00 | 0.00 | 0.00 |
| Remanentes de Ingresos de Libre Disposición aplicados en el periodo | | 0.00 | 0.00 |
| **Balance Presupuestario de Recursos Disponibles** | **0.00** | **0.00** | **0.00** |
| **Balance Presupuestario de Recursos Disponibles sin Financiamiento Neto** | **0.00** | **0.00** | **0.00** |

| CONCEPTO | ESTIMADO/APROBADO | DEVENGADO | RECAUDADO/PAGADO |
|---|---|---|---|
| Transferencias Federales Etiquetadas | 0.00 | 0.00 | 0.00 |
| Financiamiento Neto con fuente de Pago de Transferencias Federales Etiquetadas | 0.00 | 0.00 | 0.00 |
| Financiamiento con Fuente de Pago de Transferencias Federales Etiquetadas | 0.00 | 0.00 | 0.00 |
| Amortización de la Deuda Pública con Gasto Etiquetado | 0.00 | 0.00 | 0.00 |
| Gasto Etiquetado ( sin incluir Amortización de la Deuda Pública) | 0.00 | 0.00 | 0.00 |
| Remanentes de Transferencias Federales Etiquetadas aplicados en el periodo | | 0.00 | 0.00 |
| **Balance Presupuestario de Recursos Etiquetados** | **0.00** | **0.00** | **0.00** |
| **Balance Presupuestario de Recursos Etiquetados sin Financiamiento Neto** | **0.00** | **0.00** | **0.00** |

# NO APLICA

GOBIERNO CONSTITUCIONAL DEL ESTADO DE CHIAPAS

SECRETARÍA DE ECONOMÍA Y DEL TRABAJO

SISTEMA CONTABLE 2021

ESTADO ANALITICO DE INGRESOS DETALLADO

DEL 1o. DE ENERO AL 30 DE JUNIO DE 2021



Fecha: 03/08/2021

**LDF-5**

| RUBRO DE INGRESOS | INGRESO | | | | | DIFERENCIA |
|---|---|---|---|---|---|---|
| | ESTIMADO | AMPLIACIONES Y REDUCCIONES | MODIFICADO | DEVENGADO | RECAUDADO | |
| **Ingresos de Libre Disposición** | | | | | | |
| Impuestos | 0.00 | 0.00 | 0.00 | 0.00 | 0.00 | 0.00 |
| Cuotas y Aportaciones de Seguridad Social | 0.00 | 0.00 | 0.00 | 0.00 | 0.00 | 0.00 |
| Contribuciones de Mejoras | 0.00 | 0.00 | 0.00 | 0.00 | 0.00 | 0.00 |
| Derechos | 0.00 | 0.00 | 0.00 | 0.00 | 0.00 | 0.00 |
| Productos | 0.00 | 0.00 | 0.00 | 0.00 | 0.00 | 0.00 |
| Aprovechamientos | 0.00 | 0.00 | 0.00 | 0.00 | 0.00 | 0.00 |
| Ingresos por Venta de Bienes y Prestación de Servicios | 0.00 | 0.00 | 0.00 | 0.00 | 0.00 | 0.00 |
| Participaciones | 0.00 | 0.00 | 0.00 | 0.00 | 0.00 | 0.00 |
| Fondo General de Participaciones | 0.00 | 0.00 | 0.00 | 0.00 | 0.00 | 0.00 |
| Fondo de Fomento Municipal | 0.00 | 0.00 | 0.00 | 0.00 | 0.00 | 0.00 |
| Fondo de Fiscalización y Recaudación | 0.00 | 0.00 | 0.00 | 0.00 | 0.00 | 0.00 |
| Fondo de Compensación | 0.00 | 0.00 | 0.00 | 0.00 | 0.00 | 0.00 |
| Fondo de Extracción de Hidrocarburos | 0.00 | 0.00 | 0.00 | 0.00 | 0.00 | 0.00 |
| Impuesto Especial Sobre Producción y Servicios | 0.00 | 0.00 | 0.00 | 0.00 | 0.00 | 0.00 |
| 0.136% de la Recaudación Federal Participable | 0.00 | 0.00 | 0.00 | 0.00 | 0.00 | 0.00 |
| 3.17% Sobre Extracción de Petróleo | 0.00 | 0.00 | 0.00 | 0.00 | 0.00 | 0.00 |
| Gasolinas y Diésel | 0.00 | 0.00 | 0.00 | 0.00 | 0.00 | 0.00 |
| Fondo del Impuesto Sobre la Renta | 0.00 | 0.00 | 0.00 | 0.00 | 0.00 | 0.00 |
| Fondo de Estabilización de los Ingresos de las Entidades Federativas | 0.00 | 0.00 | 0.00 | 0.00 | 0.00 | 0.00 |
| Incentivos Derivados de la Colaboración Fiscal | 0.00 | 0.00 | 0.00 | 0.00 | 0.00 | 0.00 |
| Tenencia o Uso de Vehículos | 0.00 | 0.00 | 0.00 | 0.00 | 0.00 | 0.00 |
| Fondo de Compensación ISAN | 0.00 | 0.00 | 0.00 | 0.00 | 0.00 | 0.00 |
| Impuesto Sobre Automóviles Nuevos | 0.00 | 0.00 | 0.00 | 0.00 | 0.00 | 0.00 |
| Fondo de Compensación de Repecos-Intermedios | 0.00 | 0.00 | 0.00 | 0.00 | 0.00 | 0.00 |
| Otros Incentivos Económicos | 0.00 | 0.00 | 0.00 | 0.00 | 0.00 | 0.00 |
| Transferencias y Asignaciones | 0.00 | 0.00 | 0.00 | 0.00 | 0.00 | 0.00 |
| Convenios | 0.00 | 0.00 | 0.00 | 0.00 | 0.00 | 0.00 |
| Otros Convenios y Subsidios | 0.00 | 0.00 | 0.00 | 0.00 | 0.00 | 0.00 |
| Otros Ingresos de Libre Disposición | 0.00 | 0.00 | 0.00 | 0.00 | 0.00 | 0.00 |
| Participaciones en Ingresos Locales | 0.00 | 0.00 | 0.00 | 0.00 | 0.00 | 0.00 |
| Otros Ingresos de Libre Disposición | 0.00 | 0.00 | 0.00 | 0.00 | 0.00 | 0.00 |
| **Total Ingresos de Libre Disposición** | 0.00 | 0.00 | 0.00 | 0.00 | 0.00 | |
| **Ingresos Excedentes de Ingresos de Libre Disposición** | | | | | | 0.00 |
| **Transferencias Federales Etiquetadas** | | | | | | |
| Aportaciones | 0.00 | 0.00 | 0.00 | 0.00 | 0.00 | 0.00 |
| Fondo de Aportaciones para la Nómina Educativa y Gasto Operativo | 0.00 | 0.00 | 0.00 | 0.00 | 0.00 | 0.00 |
| Fondo de Aportaciones para los Servicios de Salud | 0.00 | 0.00 | 0.00 | 0.00 | 0.00 | 0.00 |
| Fondo de Aportaciones para la Infraestructura Social | 0.00 | 0.00 | 0.00 | 0.00 | 0.00 | 0.00 |
| Fondo de Aportaciones para el Fortalecimiento de los Municipios y de las Demarcaciones Territoriales del Distrito Federal | 0.00 | 0.00 | 0.00 | 0.00 | 0.00 | 0.00 |
| Fondo de Aportaciones Múltiples | 0.00 | 0.00 | 0.00 | 0.00 | 0.00 | 0.00 |
| Fondo de Aportaciones para la Educación Tecnológica y de Adultos | 0.00 | 0.00 | 0.00 | 0.00 | 0.00 | 0.00 |
| Fondo de Aportaciones para la Seguridad Pública de los Estados y del Distrito Federal | 0.00 | 0.00 | 0.00 | 0.00 | 0.00 | 0.00 |
| Fondo de Aportaciones para el Fortalecimiento de las Entidades Federativas | 0.00 | 0.00 | 0.00 | 0.00 | 0.00 | 0.00 |
| Convenios | 0.00 | 0.00 | 0.00 | 0.00 | 0.00 | 0.00 |
| Convenios de Protección Social en Salud | 0.00 | 0.00 | 0.00 | 0.00 | 0.00 | 0.00 |
| Convenios de Descentralización | 0.00 | 0.00 | 0.00 | 0.00 | 0.00 | 0.00 |
| Convenios de Reasignación | 0.00 | 0.00 | 0.00 | 0.00 | 0.00 | 0.00 |
| Otros Convenios y Subsidios | 0.00 | 0.00 | 0.00 | 0.00 | 0.00 | 0.00 |
| Fondos Distintos de Aportaciones | 0.00 | 0.00 | 0.00 | 0.00 | 0.00 | 0.00 |
| Fondo para Entidades Federativas y Municipios Productores de Hidrocarburos | 0.00 | 0.00 | 0.00 | 0.00 | 0.00 | 0.00 |
| Fondo Minero | 0.00 | 0.00 | 0.00 | 0.00 | 0.00 | 0.00 |
| Transferencias, Asignaciones, Subsidios y Subvenciones, y Pensiones y Jubilaciones | 0.00 | 0.00 | 0.00 | 0.00 | 0.00 | 0.00 |
| Otras Transferencias Federales Etiquetadas | 0.00 | 0.00 | 0.00 | 0.00 | 0.00 | 0.00 |
| **Total de Transferencias Federales Etiquetadas** | 0.00 | 0.00 | 0.00 | 0.00 | 0.00 | 0.00 |
| **Ingresos Derivados de Financiamientos** | 0.00 | 0.00 | 0.00 | 0.00 | 0.00 | 0.00 |
| Ingresos Derivados de Financiamientos | 0.00 | 0.00 | 0.00 | 0.00 | 0.00 | 0.00 |
| **Total de Ingresos** | 0.00 | 0.00 | 0.00 | 0.00 | 0.00 | 0.00 |
| **Datos Informativos** | | | | | | |
| Ingresos Derivados de Financiamientos con Fuente de Pago de Ingresos de Libre Disposición | 0.00 | 0.00 | 0.00 | 0.00 | 0.00 | 0.00 |
| Ingresos Derivados de Financiamientos con Fuente de Pago de Transferencias Federales Etiquetadas | 0.00 | 0.00 | 0.00 | 0.00 | 0.00 | 0.00 |
| **Ingresos Derivados de Financiamientos** | 0.00 | 0.00 | 0.00 | 0.00 | 0.00 | 0.00 |

**NO APLICA**

# ANEXO - LDF

GOBIERNO CONSTITUCIONAL DEL ESTADO DE CHIAPAS
SECRETARÍA DE ECONOMÍA Y DEL TRABAJO
SISTEMA CONTABLE 2021
INFORMACIÓN DETALLADA SOBRE LA CONTRATACIÓN DE DEUDA PÚBLICA U OBLIGACIONES
DEL 1 DE ENERO AL 30 DE JUNIO DE 2021


03/08/2021

LDF - Artículo 25

| DEUDA PÚBLICA | IMPORTE CONTRATADO | PLAZO PACTADO | TASA DE INTERÉS | COMISIONES Y OTROS |
|---|---|---|---|---|
| **Deuda Pública** | 0.00 | 0.00 | | 0.00 |
| **Corto Plazo** | 0.00 | 0.00 | | 0.00 |
| Institución de Crédito 1 | | | | |
| Institución de Crédito 2 | | | | |
| Institución de Crédito 3 | | | | |
| Institución de Crédito XX | | | | |
| **Largo Plazo** | 0.00 | 0.00 | | 0.00 |
| Institución de Crédito 1 | | | | |
| Institución de Crédito 2 | | | | |
| Institución de Crédito 3 | | | | |
| Institución de Crédito XX | | | | |
| **Obligaciones** | 0.00 | 0.00 | | 0.00 |
| Crédito 1 | | | | |
| Crédito 2 | | | | |
| Crédito 3 | | | | |
| Crédito XX | | | | |
| **Total de Deuda Pública u Obligaciones** | 0.00 | 0.00 | | 0.00 |

# NO APLICA

Lic. Carlos Alberto Salazar Estrada
Encargado de la Secretaría de Economía y del Trabajo

Dr. Julio Cesar González Caba
Jefe de la Unidad de Apoyo Administrativo

GOBIERNO CONSTITUCIONAL DEL ESTADO DE CHIAPAS
SECRETARÍA DE ECONOMÍA Y DEL TRABAJO
SISTEMA CONTABLE 2021
OBLIGACIONES DE CORTO PLAZO
DEL 1 DE ENERO AL 30 DE JUNIO DE 2021



Fecha: 03/08/2021

LDF - Articulo 31

| OBLIGACIONES DE CORTO PLAZO | MONTO CONTRATADO | IMPORTE AL 30 DE JUNIO DE 2021 | PLAZO PACTADO | TASA DE INTERÉS | COMISIONES Y COSTOS RELACIONADOS | TASA EFECTIVA |
|---|---|---|---|---|---|---|
| **Obligaciones de Corto Plazo** | 0.00 | 0.00 | | | 0.00 | |
| Crédito 1 | | | | | | |
| Crédito 2 | | | | | | |
| Crédito XX | | | | | | |
| **Total de Obligaciones de Corto Plazo** | 0.00 | 0.00 | | | 0.00 | |

# NO APLICA

Lic. Carlos Alberto Salazar Estrada
Encargado de la Secretaría de Economía y del Trabajo

Dr. Julio Cesar González Caba
Jefe de la Unidad de Apoyo Administrativo

GOBIERNO CONSTITUCIONAL DEL ESTADO DE CHIAPAS
SECRETARÍA DE ECONOMÍA Y DEL TRABAJO
SISTEMA CONTABLE 2021
INFORMACIÓN DEL CUMPLIMIENTO DE OBLIGACIONES DE RESPONSABILIDAD HACENDARIA
DEL 1 DE ENERO AL 30 DE JUNIO DE 2021


03/08/2021

LDF - Artículo 40

| TIPO DE CONVENIO | FECHA DEL CONVENIO | IMPORTE TOTAL DE LA PARTICIPACIÓN | PORCENTAJE DE AFECTACIÓN DE PARTICIPACIÓN FEDERAL | IMPORTE AFECTADO AL PORCENTAJE | MONTO DE LA DEUDA GARANTIZADA | LÍMITE DE ENDEUDAMIENTO |
|---|---|---|---|---|---|---|
| Total de Obligaciones de Responsabilidad Hacendaria | | 0.00 | | 0.00 | 0.00 | 0.00 |

# NO APLICA

Lic. Carlos Alberto Salazar Estrada
Encargado de la Secretaría de Economía y del Trabajo

Dr. Julio Cesar González Caba
Jefe de la Unidad de Apoyo Administrativo

# FORMATOS COMPLEMENTARIOS

GOBIERNO CONSTITUCIONAL DEL ESTADO DE CHIAPAS
SECRETARIA DE ECONOMIA Y DEL TRABAJO

SISTEMA CONTABLE 2021
DESGLOSE DE ACTIVO DE LIBRE DISPOSICIÓN Y ETIQUETADOS
DEL 1 DE ENERO AL 30 DE JUNIO DE 2021


Fecha: 03/08/2021

| CONCEPTO | LIBRE DISPOSICION | RECURSOS ETIQUETADOS | SALDO AL 30 DE JUNIO DE 2021 |
|---|---|---|---|
| **Activo Circulante** | **29,001,146.23** | **131,899.87** | **29,133,046.10** |
| **Efectivo y Equivalentes** | 10,000.00 | | 10,000.00 |
| Efectivo | 2,663,670.02 | 93,395.44 | 2,757,065.46 |
| Bancos/Dependencias y Otros | 26,282,048.42 | 38,504.43 | 26,320,552.85 |
| Fondos con Afectación Específica | 45,427.79 | | 45,427.79 |
| Depósitos de Fondos de Terceros en Garantía y/o Administración | **252,811.02** | | **252,811.02** |
| **Almacenes** | 252,811.02 | | 252,811.02 |
| Almacen de Materiales y Suministros de Consumo | **29,253,957.25** | **131,899.87** | **29,385,857.12** |
| **Total de Activos Circulantes** | | | |
| **Activo No Circulante** | **59,667,475.81** | **53,715,137.71** | **113,382,613.52** |
| **Inversiones Financieras a Largo Plazo** | 34,020,000.00 | | 34,020,000.00 |
| Títulos y Valores a Largo Plazo | 25,647,475.81 | 53,715,137.71 | 79,362,613.52 |
| Fideicomisos, Mandatos y Contratos Análogos | **13,177.49** | **4,908,879.31** | **4,922,056.80** |
| **Derechos a Recibir Efectivo o Equivalentes a Largo Plazo** | 7,633.60 | | 7,633.60 |
| Documentos por Cobrar a Largo Plazo | 5,543.89 | 4,908,879.31 | 4,914,423.20 |
| Deudores Diversos a Largo Plazo | **57,262,840.12** | **4,468,988.11** | **61,731,828.23** |
| **Bienes Inmuebles, Infraestructura y Construcciones en Proceso** | 11,634,501.00 | | 11,634,501.00 |
| Terrenos | 19,170,000.00 | | 19,170,000.00 |
| Edificios no Habitacionales | 6,751,708.62 | | 6,751,708.62 |
| Infraestructura | 19,706,630.50 | 4,468,988.11 | 24,175,618.61 |
| Construcciones en Proceso en Bienes Propios | **54,885,018.34** | **1,604,925.17** | **56,489,943.51** |
| **Bienes Muebles** | 20,953,107.06 | 1,604,925.17 | 22,558,032.23 |
| Mobiliario y Equipo de Administración | 847,256.70 | | 847,256.70 |
| Mobiliario y Equipo Educacional y Recreativo | 8,000.00 | | 8,000.00 |
| Equipo e Instrumental Médico y de Laboratorio | 11,756,505.49 | | 11,756,505.49 |
| Vehículos y Equipo de Transporte | 21,320,149.09 | | 21,320,149.09 |
| Maquinaria, Otros Equipos y Herramientas | **1,537,268.85** | **492,304.00** | **2,029,572.85** |
| **Activos Intangibles** | 1,527,493.85 | 492,304.00 | 2,019,797.85 |
| Software | 9,775.00 | | 9,775.00 |
| Licencias | **(7,715,968.09)** | | **(7,715,968.09)** |
| **Depreciación, Deterioro y Amortización Acumulada de Bienes** | (7,715,968.09) | | (7,715,968.09) |
| Depreciacion Acumulada de Bienes Muebles | **36,952,981.94** | **285,743.47** | **37,238,725.41** |
| **Activos Diferidos** | 1,972,000.00 | | 1,972,000.00 |
| Estudios, Formulación y Evaluación de Proyectos | 34,980,981.94 | 285,743.47 | 35,266,725.41 |
| Otros Activos Diferidos | | | |
| **Total de Activos No Circulantes** | **202,602,794.46** | **65,475,977.77** | **268,078,772.23** |
| **Total del Activo** | **231,856,751.71** | **65,607,877.64** | **297,464,629.35** |

Lic. Carlos Alberto Salazar Estrada
Encargado de la Secretaría de Economía y del Trabajo

Dr. Julio Cesar Gonzalez Caba
Jefe de la Unidad de Apoyo Administrativo

GOBIERNO CONSTITUCIONAL DEL ESTADO DE CHIAPAS
SECRETARIA DE ECONOMIA Y DEL TRABAJO

SISTEMA CONTABLE 2021
DESGLOSE DE PASIVO DE LIBRE DISPOSICIÓN Y ETIQUETADOS
DEL 1 DE ENERO AL 30 DE JUNIO DE 2021


Fecha: 03/08/2021

| CONCEPTO | LIBRE DISPOSICION | RECURSOS ETIQUETADOS | SALDO AL 30 DE JUNIO DE 2021 |
|---|---|---|---|
| **Pasivo Circulante** | 2,995,101.85 | | 2,995,101.85 |
| **Cuentas por Pagar a Corto Plazo** | 886,200.36 | | 886,200.36 |
| Servicios Personales por Pagar a Corto Plazo | 1,953,390.55 | | 1,953,390.55 |
| Proveedores por Pagar a Corto Plazo | 570.43 | | 570.43 |
| Transferencias Otorgadas por Pagar a Corto Plazo | 99,812.87 | | 99,812.87 |
| Retenciones y Contribuciones por Pagar a Corto Plazo | 55,127.64 | | 55,127.64 |
| Otras Cuentas por Pagar a Corto Plazo | 53,715,137.71 | | 53,715,137.71 |
| **Otros Pasivos a Corto Plazo** | 53,715,137.71 | | 53,715,137.71 |
| Otros Pasivos Circulantes | 56,710,239.56 | | 56,710,239.56 |
| **Total de Pasivos Circulantes** | | | |
| **Pasivo No Circulante** | 1,604,510.68 | | 1,604,510.68 |
| **Cuentas por Pagar a Largo Plazo** | 1,604,510.68 | | 1,604,510.68 |
| Proveedores por Pagar a Largo Plazo | 37,698,545.64 | 505,235.27 | 38,203,780.91 |
| **Pasivos Diferidos a Largo Plazo** | 37,698,545.64 | 505,235.27 | 38,203,780.91 |
| Otros Pasivos Diferidos a Largo Plazo | 8,311.15 | | 8,311.15 |
| **Fondos y Bienes de Terceros en Garantía y/o Administración a Largo Plazo** | 8,311.15 | | 8,311.15 |
| Fondos en Administración a Largo Plazo | 330,321.93 | | 330,321.93 |
| **Provisiones a Largo Plazo** | 330,321.93 | | 330,321.93 |
| Provisión para Demandas y Juicios a Largo Plazo | 39,641,689.40 | 505,235.27 | 40,146,924.67 |
| **Total de Pasivos No Circulantes** | 96,351,928.96 | 505,235.27 | 96,857,164.23 |
| **Total del Pasivo** | | | |

Lic. Carlos Alberto Salazar Estrada
Encargado de la Secretaría de Economía y del Trabajo

Dr. Julio Cesar Gonzalez Caba
Jefe de la Unidad de Apoyo Administrativo

GOBIERNO CONSTITUCIONAL DEL ESTADO DE CHIAPAS
SECRETARIA DE ECONOMIA Y DEL TRABAJO
SISTEMA CONTABLE 2021
INTEGRACIÓN DE CUENTAS DE ACTIVO DE LIBRE DISPOSICIÓN Y ETIQUETADOS POR FUENTE DE FINANCIAMIENTO
DEL 1 DE ENERO AL 30 DE JUNIO DE 2021


Fecha: 03/08/2021

| CONCEPTO | FUENTES DE FINANCIAMIENTO | | | | | | | | | GRAN TOTAL | IMPORTE DE AÑOS ANTERIORES | SALDO TOTAL |
|---|---|---|---|---|---|---|---|---|---|---|---|---|
| | RECURSOS DE LIBRE DISPOSICIÓN | | | | | TOTAL | RECURSOS ETIQUETADOS | | TOTAL | | | |
| | IA01 | 5811 | 5814 | 5815 | 5818 | | 5931 | 5932 | | | | |
| ACTIVO | | | | | | | | | | | | |
| **Activo Circulante** | | | | | | | | | | | | |
| **Efectivo y Equivalentes** | | | | | | **4,203,426.55** | | | | **4,203,426.55** | **24,929,619.55** | **29,133,046.10** |
| Efectivo | | | | | | | | | | | 10,000.00 | 10,000.00 |
| Bancos/Dependencias y Otros | | | | 0.30 | | 0.30 | | | | 0.30 | 2,757,065.16 | 2,757,065.46 |
| Fondos con Afectación Específica | 813,431.99 | 1,856,675.33 | 55,509.85 | 718,278.57 | 759,530.51 | 4,203,426.25 | | | | 4,203,426.25 | 22,117,126.60 | 26,320,552.85 |
| Depósitos de Fondos de Terceros en Garantía y/o Administración | | | | | | | | | | | 45,427.79 | 45,427.79 |
| **Almacenes** | | | | | | **191,698.68** | | | **0.00** | **191,698.68** | **61,112.34** | **252,811.02** |
| Almacen de Materiales y Suministros de Consumo | | | | 191,698.68 | | 191,698.68 | | | | 191,698.68 | 61,112.34 | 252,811.02 |
| **Total de Activos Circulantes** | 813,431.99 | 1,856,675.33 | 55,509.85 | 909,977.55 | 759,530.51 | **4,395,125.23** | 0.00 | 0.00 | **0.00** | **4,395,125.23** | **24,990,731.89** | **29,385,857.12** |
| **Activo No Circulante** | | | | | | | | | | | | |
| **Inversiones Financieras a Largo Plazo** | | | | | | **0.00** | | | **0.00** | **0.00** | **113,382,613.52** | **113,382,613.52** |
| Títulos y Valores a Largo Plazo | | | | | | | | | | | 34,020,000.00 | 34,020,000.00 |
| Fideicomisos, Mandatos y Contratos Análogos | | | | | | | | | | | 79,362,613.52 | 79,362,613.52 |
| **Derechos a Recibir Efectivo o Equivalentes a Largo Plazo** | | | | | | **0.00** | | | **0.00** | **0.00** | **4,922,056.80** | **4,922,056.80** |
| Documentos por Cobrar a Largo Plazo | | | | | | | | | | | 7,633.60 | 7,633.60 |
| Deudores Diversos a Largo Plazo | | | | | | | | | | | 4,914,423.20 | 4,914,423.20 |
| **Bienes Inmuebles, Infraestructura y Construcciones en Proceso** | | | | | | **0.00** | | | **0.00** | **0.00** | **61,731,828.23** | **61,731,828.23** |
| Terrenos | | | | | | | | | | | 11,634,501.00 | 11,634,501.00 |
| Edificios no Habitacionales | | | | | | | | | | | 19,170,000.00 | 19,170,000.00 |
| Infraestructura | | | | | | | | | | | 6,751,708.62 | 6,751,708.62 |
| Construcciones en Proceso en Bienes Propios | | | | | | | | | | | 24,175,618.61 | 24,175,618.61 |
| **Bienes Muebles** | | | | | | **0.00** | | | **0.00** | **0.00** | **56,489,943.51** | **56,489,943.51** |
| Mobiliario y Equipo de Administración | | | | | | | | | | | 22,558,032.23 | 22,558,032.23 |
| Mobiliario y Equipo Educacional y Recreativo | | | | | | | | | | | 847,256.70 | 847,256.70 |
| Equipo e Instrumental Médico y de Laboratorio | | | | | | | | | | | 8,000.00 | 8,000.00 |
| Vehículos y Equipo de Transporte | | | | | | | | | | | 11,756,505.49 | 11,756,505.49 |
| Maquinaria, Otros Equipos y Herramientas | | | | | | | | | | | 21,320,149.09 | 21,320,149.09 |
| **Activos Intangibles** | | | | | | **0.00** | | | **0.00** | **0.00** | **2,029,572.85** | **2,029,572.85** |
| Software | | | | | | | | | | | 2,019,797.85 | 2,019,797.85 |
| Licencias | | | | | | | | | | | 9,775.00 | 9,775.00 |
| **Depreciación, Deterioro y Amortización Acumulada de Bienes** | | | | | | **0.00** | | | **0.00** | **0.00** | **-7,715,968.09** | **-7,715,968.09** |
| Depreciación Acumulada de Bienes Muebles | | | | | | | | | | | (7,715,968.09) | (7,715,968.09) |
| **Activos Diferidos** | | | | | | **0.00** | | | **0.00** | **0.00** | **37,238,725.41** | **37,238,725.41** |
| Estudios, Formulación y Evaluación de Proyectos | | | | | | | | | | | 1,972,000.00 | 1,972,000.00 |
| Otros Activos Diferidos | | | | | | | | | | | 35,266,725.41 | 35,266,725.41 |
| **Total de Activos No Circulantes** | 0.00 | 0.00 | 0.00 | 0.00 | 0.00 | **0.00** | 0.00 | 0.00 | **0.00** | **0.00** | **268,078,772.23** | **268,078,772.23** |
| **Total del Activo** | 813,431.99 | 1,856,675.33 | 55,509.85 | 909,977.55 | 759,530.51 | **4,395,125.23** | 0.00 | 0.00 | **0.00** | **4,395,125.23** | **293,069,504.12** | **297,464,629.35** |

**Lic. Carlos Alberto Salazar Estrada**
**Encargado de la Secretaría de Economía y del Trabajo**

**Dr. Julio Cesar Gonzalez Caba**
**Jefe de la Unidad de Apoyo Administrativo**

GOBIERNO CONSTITUCIONAL DEL ESTADO DE CHIAPAS

SECRETARIA DE ECONOMIA Y DEL TRABAJO

SISTEMA CONTABLE 2021

INTEGRACIÓN DE CUENTAS DE PASIVO DE LIBRE DISPOSICIÓN Y ETIQUETADOS POR FUENTE DE FINANCIAMIENTO

DEL 1 DE ENERO AL 30 DE JUNIO DE 2021



Fecha: 03/08/2021

| CONCEPTO | FUENTES DE FINANCIAMIENTO | | | | | | | | | | | GRAN TOTAL | IMPORTE DE AÑOS ANTERIORES | SALDO TOTAL |
|---|---|---|---|---|---|---|---|---|---|---|---|---|---|---|
| | RECURSOS LIBRE DISPOSICIÓN | | | | | | | TOTAL | RECURSOS ETIQUETADOS | | TOTAL | | | |
| | IA01 | 5811 | 5815 | 5816 | 5817 | 5818 | 7Y12 | | 6731 | 7Z11 | | | | |
| **Pasivo Circulante** | | | | | | | | | | | | | | |
| **Cuentas por Pagar a Corto Plazo** | | | | | | | | **2,689,078.77** | | | **0.00** | **2,689,078.77** | **306,023.08** | **2,995,101.85** |
| Servicios Personales por Pagar a Corto Plazo | | 886,200.36 | | | | | | 886,200.36 | | | | 886,200.36 | | 886,200.36 |
| Proveedores por Pagar a Corto Plazo | 813,431.98 | | 333,946.21 | | | 601,390.19 | | 1,748,768.38 | | | | 1,748,768.38 | 204,622.17 | 1,953,390.55 |
| Transferencias Otorgadas por Pagar a Corto Plazo | | | | | | | | | | | | | 570.43 | 570.43 |
| Retenciones y Contribuciones por Pagar a Corto Plazo | | | 3,639.33 | | | 161.70 | | 3,801.03 | | | | 3,801.03 | 96,011.84 | 99,812.87 |
| Otras Cuentas por Pagar a Corto Plazo | | | 18,172.00 | | | 32,137.00 | | 50,309.00 | | | | 50,309.00 | 4,818.64 | 55,127.64 |
| **Otros Pasivos a Corto Plazo** | | | | | | | | **0.00** | | | **0.00** | **0.00** | **53,715,137.71** | **53,715,137.71** |
| Otros Pasivos Circulantes | | | | | | | | | | | | | 53,715,137.71 | 53,715,137.71 |
| **Total de Pasivos Circulantes** | 813,431.98 | 886,200.36 | 355,757.54 | 0.00 | 0.00 | 633,688.89 | 0.00 | **2,689,078.77** | 0.00 | 0.00 | **0.00** | **2,689,078.77** | **54,021,160.79** | **56,710,239.56** |
| **Pasivo No Circulante** | | | | | | | | | | | | | | |
| **Cuentas por Pagar a Largo Plazo** | | | | | | | | **0.00** | | | **0.00** | **0.00** | **1,604,510.68** | **1,604,510.68** |
| Proveedores por Pagar a Largo Plazo | | | | | | | | | | | | | 1,604,510.68 | 1,604,510.68 |
| **Pasivos Diferidos a Largo Plazo** | | | | | | | | **0.00** | | | **0.00** | **0.00** | **38,203,780.91** | **38,203,780.91** |
| Otros Pasivos Diferidos a Largo Plazo | | | | | | | | | | | | | 38,203,780.91 | 38,203,780.91 |
| **Fondos y Bienes de Terceros en Garantía y/o Administración a Largo Plazo** | | | | | | | | **0.00** | | | **0.00** | **0.00** | **8,311.15** | **8,311.15** |
| Fondos en Administración a Largo Plazo | | | | | | | | | | | | | 8,311.15 | 8,311.15 |
| **Provisiones a Largo Plazo** | | | | | | | | **0.00** | | | **0.00** | **0.00** | **330,321.93** | **330,321.93** |
| Provisión para Demandas y Juicios a Largo Plazo | | | | | | | | | | | | | 330,321.93 | 330,321.93 |
| **Total de Pasivos No Circulantes** | 0.00 | 0.00 | 0.00 | 0.00 | 0.00 | 0.00 | 0.00 | **0.00** | 0.00 | 0.00 | **0.00** | **0.00** | **40,146,924.67** | **40,146,924.67** |
| **Total del Pasivo** | 813,431.98 | 886,200.36 | 355,757.54 | 0.00 | 0.00 | 633,688.89 | 0.00 | **2,689,078.77** | 0.00 | 0.00 | **0.00** | **2,689,078.77** | **94,168,085.46** | **96,857,164.23** |

**Lic. Carlos Alberto Salazar Estrada**
**Encargado de la Secretaría de Economia y del Trabajo**

**Dr. Julio Cesar Gonzalez Caba**
**Jefe de la Unidad de Apoyo Administrativo**

CHIAPAS

# GOBIERNO CONSTITUCIONAL DEL ESTADO DE CHIAPAS

## SECRETARÍA DE ECONOMÍA Y DEL TRABAJO

### SISTEMA CONTABLE 2021

### HOJA DE TRABAJO



PERIODO : DEL 1o. DE ENERO AL 30 DE JUNIO DE 2021

Fecha: 03/08/2021

| CUENTA | DESCRIPCIÓN | SALDOS INICIALES | | MOVIMIENTOS | | SALDOS | | AJUSTES DE ORDEN | | SALDOS AJUSTADOS | | AJUSTES DE RESULTADOS | | BALANCE | |
|---|---|---|---|---|---|---|---|---|---|---|---|---|---|---|---|
| | | DEUDOR | ACREEDOR | DEBE | HABER | DEUDOR | ACREEDOR | CARGO | ABONO | DEUDOR | ACREEDOR | CARGO | ABONO | DEBE | HABER |
| 1111 | Efectivo | 10,000.00 | | | | 10,000.00 | | | | 10,000.00 | | | | 10,000.00 | |
| 1113 | Bancos/Dependencias y Otros | 4,332,377.66 | | 3,056,389.76 | 4,631,701.96 | 2,757,065.46 | | | | 2,757,065.46 | | | | 2,757,065.46 | |
| 1115 | Fondos con Afectación Específica | 28,382,866.02 | | 60,775,662.99 | 62,837,976.16 | 26,320,552.85 | | | | 26,320,552.85 | | | | 26,320,552.85 | |
| 1116 | Depósitos de Fondos de Terceros en Garantía y/o Administración | 45,427.79 | | | | 45,427.79 | | | | 45,427.79 | | | | 45,427.79 | |
| 1122 | Cuentas por Cobrar a Corto Plazo | 659,608.70 | | | 659,608.70 | | | | | | | | | | |
| 1123 | Deudores Diversos por Cobrar a Corto Plazo | | | 264,953.00 | 264,953.00 | | | | | | | | | | |
| 1151 | Almacén de Materiales y Suministros de Consumo | 201,480.95 | | 325,073.57 | 273,743.51 | 252,811.02 | | | | 252,811.02 | | | | 252,811.02 | |
| 1212 | Títulos y Valores a Largo Plazo | 34,020,000.00 | | | | 34,020,000.00 | | | | 34,020,000.00 | | | | 34,020,000.00 | |
| 1213 | Fideicomisos, Mandatos y Contratos Análogos | 77,253,593.34 | | 2,815,028.10 | 706,007.92 | 79,362,613.52 | | | | 79,362,613.52 | | | | 79,362,613.52 | |
| 1221 | Documentos por Cobrar a Largo Plazo | 7,633.60 | | | | 7,633.60 | | | | 7,633.60 | | | | 7,633.60 | |
| 1222 | Deudores Diversos a Largo Plazo | 4,914,423.20 | | | | 4,914,423.20 | | | | 4,914,423.20 | | | | 4,914,423.20 | |
| 1231 | Terrenos | 19,103,000.39 | | | 7,468,499.39 | 11,634,501.00 | | | | 11,634,501.00 | | | | 11,634,501.00 | |
| 1233 | Edificios no Habitacionales | 360,544,245.51 | | | 341,374,245.51 | 19,170,000.00 | | | | 19,170,000.00 | | | | 19,170,000.00 | |
| 1234 | Infraestructura | 6,751,708.62 | | | | 6,751,708.62 | | | | 6,751,708.62 | | | | 6,751,708.62 | |
| 1236 | Construcciones en Proceso en Bienes Propios | 24,175,618.61 | | | | 24,175,618.61 | | | | 24,175,618.61 | | | | 24,175,618.61 | |
| 1241 | Mobiliario y Equipo de Administración | 22,843,398.03 | | | 285,365.80 | 22,558,032.23 | | | | 22,558,032.23 | | | | 22,558,032.23 | |
| 1242 | Mobiliario y Equipo Educacional y Recreativo | 847,256.70 | | | | 847,256.70 | | | | 847,256.70 | | | | 847,256.70 | |
| 1243 | Equipo e Instrumental Médico y de Laboratorio | 8,000.00 | | | | 8,000.00 | | | | 8,000.00 | | | | 8,000.00 | |
| 1244 | Vehículos y Equipo de Transporte | 13,986,335.51 | | 30,000.00 | 2,259,830.02 | 11,756,505.49 | | | | 11,756,505.49 | | | | 11,756,505.49 | |
| 1246 | Maquinaria, Otros Equipos y Herramientas | 21,368,801.62 | | | 48,652.53 | 21,320,149.09 | | | | 21,320,149.09 | | | | 21,320,149.09 | |
| 1251 | Software | 2,019,797.85 | | | | 2,019,797.85 | | | | 2,019,797.85 | | | | 2,019,797.85 | |
| 1254 | Licencias | 9,775.00 | | | | 9,775.00 | | | | 9,775.00 | | | | 9,775.00 | |
| 1263 | Depreciación Acumulada de Bienes Muebles | | 9,197,157.55 | 1,481,189.46 | | | 7,715,968.09 | | | | 7,715,968.09 | | | | 7,715,968.09 |
| 1271 | Estudios, Formulación y Evaluación de Proyectos | 1,972,000.00 | | | | 1,972,000.00 | | | | 1,972,000.00 | | | | 1,972,000.00 | |
| 1279 | Otros Activos Diferidos | 35,266,725.41 | | 1,833,546.84 | 1,833,546.84 | 35,266,725.41 | | | | 35,266,725.41 | | | | 35,266,725.41 | |
| 1293 | Bienes en Comodato | 30,000.00 | | | 30,000.00 | | | | | | | | | | |
| 2111 | Servicios Personales por Pagar a Corto Plazo | | 641,339.27 | 31,922,823.36 | 32,167,884.45 | | 886,200.36 | | | | 886,200.36 | | | | 886,200.36 |
| 2112 | Proveedores por Pagar a Corto Plazo | | 5,439,286.06 | 8,980,959.67 | 5,495,064.16 | | 1,953,390.55 | | | | 1,953,390.55 | | | | 1,953,390.55 |
| 2113 | Contratistas por Obras Públicas por Pagar a Corto Plazo | | 2,517,454.78 | 2,517,454.78 | | | | | | | | | | | |
| 2115 | Transferencias Otorgadas por Pagar a Corto Plazo | | 570.43 | 17,544,782.85 | 17,544,782.85 | | 570.43 | | | | 570.43 | | | | 570.43 |
| 2117 | Retenciones y Contribuciones por Pagar a Corto Plazo | | 184,820.75 | 125,730.46 | 40,722.58 | | 99,812.87 | | | | 99,812.87 | | | | 99,812.87 |
| 2119 | Otras Cuentas por Pagar a Corto Plazo | | 95,065.14 | 333,497.00 | 293,559.50 | | 55,127.64 | | | | 55,127.64 | | | | 55,127.64 |
| 2199 | Otros Pasivos Circulantes | | 52,791,627.58 | | 923,510.13 | | 53,715,137.71 | | | | 53,715,137.71 | | | | 53,715,137.71 |
| 2211 | Proveedores por Pagar a Largo Plazo | | 1,604,510.68 | | | | 1,604,510.68 | | | | 1,604,510.68 | | | | 1,604,510.68 |
| 2249 | Otros Pasivos Diferidos a Largo Plazo | | 38,203,627.59 | 301.84 | 455.16 | | 38,203,780.91 | | | | 38,203,780.91 | | | | 38,203,780.91 |
| 2252 | Fondos en Administración a Largo Plazo | | 2,082.11 | 1,842,821.90 | 1,849,050.94 | | 8,311.15 | | | | 8,311.15 | | | | 8,311.15 |

CHIAPAS

# GOBIERNO CONSTITUCIONAL DEL ESTADO DE CHIAPAS

## SECRETARÍA DE ECONOMÍA Y DEL TRABAJO

### SISTEMA CONTABLE 2021

### HOJA DE TRABAJO



Fecha: 03/08/2021

PERIODO : DEL 1o. DE ENERO AL 30 DE JUNIO DE 2021

| CUENTA | DESCRIPCIÓN | SALDOS INICIALES | | MOVIMIENTOS | | SALDOS | | AJUSTES DE ORDEN | | SALDOS AJUSTADOS | | AJUSTES DE RESULTADOS | | BALANCE | |
|---|---|---|---|---|---|---|---|---|---|---|---|---|---|---|---|
| | | DEUDOR | ACREEDOR | DEBE | HABER | DEUDOR | ACREEDOR | CARGO | ABONO | DEUDOR | ACREEDOR | CARGO | ABONO | DEBE | HABER |
| 2261 | Provisión para Demandas y Juicios a Largo Plazo | | 330,321.93 | | | | 330,321.93 | | | | 330,321.93 | | | | 330,321.93 |
| 3120 | Donaciones de Capital | | 1,156,371.04 | | | | 1,156,371.04 | | | | 1,156,371.04 | | | | 1,156,371.04 |
| 3210 | Resultados del Ejercicio (Ahorro/Desahorro) | | 17,637,295.73 | 17,637,295.73 | | | | | | | | | | | 1,702,560.09 |
| | Ajuste 3262.- Operaciones Internas de Egresos | | | | | | | | | | | | 54,838,383.03 | | |
| | Ajuste 6200.- Ahorro de la Gestión | | | | | | | | | | | | 1.25 | | |
| | Ajuste 6300.- Desahorro de la Gestión | | | | | | | | | | | 53,135,804.19 | | | |
| 3220 | Resultados de Ejercicios Anteriores | | 528,952,543.88 | 352,282,973.84 | 21,078,943.95 | | 197,748,513.99 | | | | 197,748,513.99 | | | | 197,748,513.99 |
| 3262 | Operaciones Internas de Egresos | | | 1,537,812.14 | 56,376,195.17 | | 54,838,383.03 | | | | 54,838,383.03 | 54,838,383.03 | | | |
| 4399 | Otros Ingresos y Beneficios Varios | | | 0.01 | 1.26 | | 1.25 | | | | 1.25 | | 1.25 | | |
| 5111 | Remuneraciones al Personal de Carácter Permanente | | | 14,796,148.43 | 116,611.26 | 14,679,537.17 | | | | 14,679,537.17 | | | 14,679,537.17 | | |
| 5113 | Remuneraciones Adicionales y Especiales | | | 10,194,683.46 | 151,292.96 | 10,043,390.50 | | | | 10,043,390.50 | | | 10,043,390.50 | | |
| 5114 | Seguridad Social | | | 2,786,947.84 | 7,912.28 | 2,779,035.56 | | | | 2,779,035.56 | | | 2,779,035.56 | | |
| 5115 | Otras Prestaciones Sociales y Económicas | | | 2,600,928.00 | 17,241.00 | 2,583,687.00 | | | | 2,583,687.00 | | | 2,583,687.00 | | |
| 5116 | Pago de Estímulos a Servidores Públicos | | | 450,766.46 | 16,509.53 | 434,256.93 | | | | 434,256.93 | | | 434,256.93 | | |
| 5121 | Materiales de Administración, Emisión de Documentos y Artículos Oficiales | | | 286,539.93 | 230,023.33 | 56,516.60 | | | | 56,516.60 | | | 56,516.60 | | |
| 5122 | Alimentos y Utensilios | | | 125,757.10 | 71,395.23 | 54,361.87 | | | | 54,361.87 | | | 54,361.87 | | |
| 5124 | Materiales y Artículos de Construcción y de Reparación | | | 14,991.32 | 7,495.66 | 7,495.66 | | | | 7,495.66 | | | 7,495.66 | | |
| 5126 | Combustibles, Lubricantes y Aditivos | | | 360,317.36 | | 360,317.36 | | | | 360,317.36 | | | 360,317.36 | | |
| 5129 | Herramientas, Refacciones y Accesorios Menores | | | 112,164.36 | 25,128.50 | 87,035.86 | | | | 87,035.86 | | | 87,035.86 | | |
| 5131 | Servicios Básicos | | | 483,844.79 | | 483,844.79 | | | | 483,844.79 | | | 483,844.79 | | |
| 5132 | Servicios de Arrendamiento | | | 1,056,914.87 | 10,233.09 | 1,046,681.78 | | | | 1,046,681.78 | | | 1,046,681.78 | | |
| 5133 | Servicios Profesionales, Científicos y Técnicos y Otros Servicios | | | 432,823.55 | | 432,823.55 | | | | 432,823.55 | | | 432,823.55 | | |
| 5134 | Servicios Financieros, Bancarios y Comerciales | | | 178,800.00 | | 178,800.00 | | | | 178,800.00 | | | 178,800.00 | | |
| 5135 | Servicios de Instalación, Reparación, Mantenimiento y Conservación | | | 374,732.53 | 68,521.20 | 306,211.33 | | | | 306,211.33 | | | 306,211.33 | | |
| 5136 | Servicios de Comunicación Social y Publicidad | | | 399,441.47 | | 399,441.47 | | | | 399,441.47 | | | 399,441.47 | | |
| 5137 | Servicios de Traslado y Viáticos | | | 332,266.71 | | 332,266.71 | | | | 332,266.71 | | | 332,266.71 | | |
| 5138 | Servicios Oficiales | | | 1,012,343.17 | | 1,012,343.17 | | | | 1,012,343.17 | | | 1,012,343.17 | | |
| 5139 | Otros Servicios Generales | | | 956,921.00 | 252.00 | 956,669.00 | | | | 956,669.00 | | | 956,669.00 | | |
| 5231 | Subsidios | | | 32,980.35 | | 32,980.35 | | | | 32,980.35 | | | 32,980.35 | | |
| 5243 | Ayudas Sociales a Instituciones | | | 890,000.00 | | 890,000.00 | | | | 890,000.00 | | | 890,000.00 | | |
| 5261 | Transferencias a Fideicomisos, Mandatos y Contratos Análogos al Gobierno | | | 15,953,252.50 | | 15,953,252.50 | | | | 15,953,252.50 | | | 15,953,252.50 | | |
| 5591 | Gastos de Ejercicios Anteriores | | | 26,188.94 | 1,333.91 | 24,855.03 | | | | 24,855.03 | | | 24,855.03 | | |
| 6100 | Resumen de Ingresos y Gastos | | | | | | | | | | | 1.25 | 53,135,804.19 | | |
| | Ajuste 4399.- Otros Ingresos y Beneficios Varios | | | | | | | | | | | | 1.25 | | |
| | Ajuste 5111.- Remuneraciones al Personal de Carácter Permanente | | | | | | | | | | | 14,679,537.17 | | | |
| | Ajuste 5113.- Remuneraciones Adicionales y Especiales | | | | | | | | | | | 10,043,390.50 | | | |

CHIAPAS

# GOBIERNO CONSTITUCIONAL DEL ESTADO DE CHIAPAS

## SECRETARÍA DE ECONOMÍA Y DEL TRABAJO

### SISTEMA CONTABLE 2021

### HOJA DE TRABAJO

PERIODO : DEL 1o. DE ENERO AL 30 DE JUNIO DE 2021

Fecha: 03/08/2021

| CUENTA | DESCRIPCIÓN | SALDOS INICIALES | | MOVIMIENTOS | | SALDOS | | AJUSTES DE ORDEN | | SALDOS AJUSTADOS | | AJUSTES DE RESULTADOS | | BALANCE | |
|---|---|---|---|---|---|---|---|---|---|---|---|---|---|---|---|
| | | DEUDOR | ACREEDOR | DEBE | HABER | DEUDOR | ACREEDOR | CARGO | ABONO | DEUDOR | ACREEDOR | CARGO | ABONO | DEBE | HABER |
| | Ajuste 5114.- Seguridad Social | | | | | | | | | | | 2,779,035.56 | | | |
| | Ajuste 5115.- Otras Prestaciones Sociales y Económicas | | | | | | | | | | | 2,583,687.00 | | | |
| | Ajuste 5116.- Pago de Estímulos a Servidores Públicos | | | | | | | | | | | 434,256.93 | | | |
| | Ajuste 5121.- Materiales de Administración, Emisión de Documentos y Artículos Oficiales | | | | | | | | | | | 55,516.60 | | | |
| | Ajuste 5122.- Alimentos y Utensilios | | | | | | | | | | | 54,361.87 | | | |
| | Ajuste 5124.- Materiales y Artículos de Construcción y de Reparación | | | | | | | | | | | 7,495.66 | | | |
| | Ajuste 5126.- Combustibles, Lubricantes y Aditivos | | | | | | | | | | | 360,317.36 | | | |
| | Ajuste 5129.- Herramientas, Refacciones y Accesorios Menores | | | | | | | | | | | 87,035.86 | | | |
| | Ajuste 5131.- Servicios Básicos | | | | | | | | | | | 483,844.79 | | | |
| | Ajuste 5132.- Servicios de Arrendamiento | | | | | | | | | | | 1,046,681.78 | | | |
| | Ajuste 5133.- Servicios Profesionales, Científicos y Técnicos y Otros Servicios | | | | | | | | | | | 432,823.55 | | | |
| | Ajuste 5134.- Servicios Financieros, Bancarios y Comerciales | | | | | | | | | | | 178,800.00 | | | |
| | Ajuste 5135.- Servicios de Instalación, Reparación, Mantenimiento y Conservación | | | | | | | | | | | 306,211.33 | | | |
| | Ajuste 5136.- Servicios de Comunicación Social y Publicidad | | | | | | | | | | | 399,441.47 | | | |
| | Ajuste 5137.- Servicios de Traslado y Viáticos | | | | | | | | | | | 332,266.71 | | | |
| | Ajuste 5138.- Servicios Oficiales | | | | | | | | | | | 1,012,343.17 | | | |
| | Ajuste 5139.- Otros Servicios Generales | | | | | | | | | | | 956,669.00 | | | |
| | Ajuste 5231.- Subsidios | | | | | | | | | | | 32,980.35 | | | |
| | Ajuste 5243.- Ayudas Sociales a Instituciones | | | | | | | | | | | 890,000.00 | | | |
| | Ajuste 5281.- Transferencias a Fideicomisos, Mandatos y Contratos Análogos al Gobierno | | | | | | | | | | | 15,953,252.50 | | | |
| | Ajuste 5591.- Gastos de Ejercicios Anteriores | | | | | | | | | | | 24,855.03 | | | |
| 6200 | Ahorro de la Gestión | | | | | | | | | | | 1.25 | | | |
| | Ajuste 6100.- Resumen de Ingresos y Gastos | | | | | | | | | | | | 1.25 | | |
| 6300 | Desahorro de la Gestión | | | | | | | | | | | | 53,135,804.19 | | |
| | Ajuste 6100.- Resumen de Ingresos y Gastos | | | | | | | | | | | 53,135,804.19 | | | |
| 8210 | Presupuesto de Egresos Aprobado | | | | 97,926,347.20 | | 97,926,347.20 | | | | | | | | |
| | Ajuste 8220.- Presupuesto de Egresos por Ejercer | | | | | | | 44,598,844.33 | | | | | | | |
| | Ajuste 8250.- Presupuesto de Egresos Devengado | | | | | | | 254,810.23 | | | | | | | |
| | Ajuste 8260.- Presupuesto de Egresos Ejercido | | | | | | | 1,655,498.59 | | | | | | | |
| | Ajuste 8270.- Presupuesto de Egresos Pagado | | | | | | | 51,417,194.05 | | | | | | | |
| 8220 | Presupuesto de Egresos por Ejercer | | | 141,920,029.17 | 61,108,037.87 | 80,811,991.30 | | | 44,598,844.33 | | | | | | |
| | Ajuste 8230.- Modificaciones al Presupuesto de Egresos Aprobado | | | | | | | | 36,276,942.08 | | | | | | |
| | Ajuste 8240.- Presupuesto de Egresos Comprometido | | | | | | | 63,795.11 | | | | | | | |
| 8230 | Modificaciones al Presupuesto de Egresos Aprobado | | | 7,348,725.13 | 43,625,667.21 | | 36,276,942.08 | 36,276,942.08 | | | | | | | |
| 8240 | Presupuesto de Egresos Comprometido | | | 54,158,189.12 | 54,094,394.01 | 63,795.11 | | | 63,795.11 | | | | | | |
| 8250 | Presupuesto de Egresos Devengado | | | 54,111,058.93 | 53,856,248.70 | 254,810.23 | | | 254,810.23 | | | | | | |

CHIAPAS

# GOBIERNO CONSTITUCIONAL DEL ESTADO DE CHIAPAS

## SECRETARÍA DE ECONOMÍA Y DEL TRABAJO

### SISTEMA CONTABLE 2021

### HOJA DE TRABAJO



Fecha: 03/08/2021

PERIODO : DEL 1o. DE ENERO AL 30 DE JUNIO DE 2021

| CUENTA | DESCRIPCIÓN | SALDOS INICIALES | | MOVIMIENTOS | | SALDOS | | AJUSTES DE ORDEN | | SALDOS AJUSTADOS | | AJUSTES DE RESULTADOS | | BALANCE | |
|---|---|---|---|---|---|---|---|---|---|---|---|---|---|---|---|
| | | DEUDOR | ACREEDOR | DEBE | HABER | DEUDOR | ACREEDOR | CARGO | ABONO | DEUDOR | ACREEDOR | CARGO | ABONO | DEBE | HABER |
| 8260 | Presupuesto de Egresos Ejercido | | | 53,767,951.85 | 52,112,453.26 | 1,655,498.59 | | | 1,655,498.59 | | | | | | |
| 8270 | Presupuesto de Egresos Pagado | | | 51,727,773.58 | 310,579.53 | 51,417,194.05 | | | 51,417,194.05 | | | | | | |
| | **SUMAS IGUALES:** | 658,754,074.52 | 658,754,074.52 | 922,201,779.22 | 922,201,779.22 | 492,519,690.91 | 492,519,690.91 | 134,267,084.39 | 134,267,084.39 | 358,316,401.63 | 358,316,401.63 | 214,245,799.35 | 214,245,799.35 | 305,180,597.44 | 305,180,597.44 |

**Lic. Carlos Alberto Salazar Estrada**
**Encargado de la Secretaría de Economía y del Trabajo**

**Dr. Julio Cesar González Caba**
**Jefe de la Unidad de Apoyo Administrativo**

# GOBIERNO CONSTITUCIONAL DEL ESTADO DE CHIAPAS

## SECRETARÍA DE ECONOMÍA Y DEL TRABAJO

### SISTEMA CONTABLE 2021

### ANÁLISIS DE ANTIGÜEDAD DE SALDOS DE CUENTAS DE BALANCE



**DEL 1o. DE ENERO AL 30 DE JUNIO DE 2021** Fecha: 03/08/2021

| CUENTA | | EJERCICIO | | |
|---|---|---|---|---|
| NUMERO | NOMBRE | AÑO | IMPORTE | SALDO |
| 1116 | Depósitos de Fondos de Terceros en Garantía y/o Administración | | | 45,427.79 |
| | | 2008 | 34,481.79 | |
| | | 2009 | 6,493.00 | |
| | | 2010 | 2,828.00 | |
| | | 2011 | 1,625.00 | |
| 1151 | Almacén de Materiales y Suministros de Consumo | | | 252,811.02 |
| | | 2020 | 61,112.34 | |
| | | 2021 | 191,698.68 | |
| 1212 | Títulos y Valores a Largo Plazo | | | 34,020,000.00 |
| | | 1995 | 5,600,000.00 | |
| | | 1996 | 6,000,000.00 | |
| | | 1997 | 990,380.31 | |
| | | 2003 | 12,309,619.69 | |
| | | 2004 | 4,600,000.00 | |
| | | 2006 | 4,520,000.00 | |
| 1222 | Deudores Diversos a Largo Plazo | | | 4,914,423.20 |
| | | 2011 | 5,543.89 | |
| | | 2015 | 4,908,879.31 | |
| 1231 | Terrenos | | | 11,634,501.00 |
| | | 2008 | 6,272,000.00 | |
| | | 2009 | 1,920,000.00 | |
| | | 2010 | 3,442,501.00 | |
| 1233 | Edificios no Habitacionales | | | 19,170,000.00 |
| | | 2008 | 2,470,000.00 | |
| | | 2009 | 16,700,000.00 | |
| 1234 | Infraestructura | | | 6,751,708.62 |
| | | 2011 | 6,751,708.62 | |
| 1236 | Construcciones en Proceso en Bienes Propios | | | 24,175,618.61 |
| | | 2010 | 9,771,162.66 | |
| | | 2011 | 4,394,327.18 | |
| | | 2012 | 2,293,140.66 | |
| | | 2020 | 7,716,988.11 | |
| 1279 | Otros Activos Diferidos | | | 35,266,725.41 |
| | | 2007 | 141.00 | |
| | | 2008 | 2,307.12 | |
| | | 2009 | 100,799.37 | |
| | | 2010 | 2,171,543.73 | |
| | | 2011 | 2,817,498.59 | |
| | | 2012 | 25,921,211.43 | |
| | | 2013 | 410,982.70 | |
| | | 2014 | 581,485.05 | |
| | | 2015 | 286,947.51 | |
| | | 2016 | 1,175.49 | |
| | | 2017 | 2,619,955.24 | |
| | | 2018 | 276,601.74 | |
| | | 2019 | 76,076.44 | |
| 2111 | Servicios Personales por Pagar a Corto Plazo | | | 886,200.36 |
| | | 2021 | 886,200.36 | |
| 2112 | Proveedores por Pagar a Corto Plazo | | | 1,953,390.55 |
| | | 2020 | 204,622.17 | |
| | | 2021 | 1,748,768.38 | |
| 2115 | Transferencias Otorgadas por Pagar a Corto Plazo | | | 570.43 |
| | | 2020 | 570.43 | |
| 2117 | Retenciones y Contribuciones por Pagar a Corto Plazo | | | 99,812.87 |
| | | 2020 | 92,545.22 | |
| | | 2021 | 7,267.65 | |
| 2119 | Otras Cuentas por Pagar a Corto Plazo | | | 55,127.64 |
| | | 2020 | 4,818.64 | |
| | | 2021 | 50,309.00 | |

GOBIERNO CONSTITUCIONAL DEL ESTADO DE CHIAPAS

SECRETARÍA DE ECONOMÍA Y DEL TRABAJO

SISTEMA CONTABLE 2021

ANÁLISIS DE ANTIGÜEDAD DE SALDOS DE CUENTAS DE BALANCE



DEL 1o. DE ENERO AL 30 DE JUNIO DE 2021

Fecha: 03/08/2021

| CUENTA | | EJERCICIO | | |
|---|---|---|---|---|
| NUMERO | NOMBRE | AÑO | IMPORTE | SALDO |
| 2211 | Proveedores por Pagar a Largo Plazo | | | 1,604,510.68 |
| | | 2008 | 4,640.49 | |
| | | 2010 | 5,740.89 | |
| | | 2011 | 168.00 | |
| | | 2012 | 2,349.15 | |
| | | 2013 | 0.14 | |
| | | 2014 | 313,909.19 | |
| | | 2015 | 932,829.18 | |
| | | 2016 | 320,750.44 | |
| | | 2017 | 3,137.80 | |
| | | 2018 | 20,985.40 | |

Lic. Carlos Alberto Salazar Estrada

Encargado de la Secretaría de Economía y del Trabajo

Dr. Julio Cesar González Caba

Jefe de la Unidad de Apoyo Administrativo

GOBIERNO CONSTITUCIONAL DEL ESTADO DE CHIAPAS

SECRETARÍA DE ECONOMÍA Y DEL TRABAJO

SISTEMA CONTABLE 2021

INTEGRACIÓN DE INGRESOS, BENEFICIOS, GASTOS Y PÉRDIDAS



DEL 1o. DE ENERO AL 30 DE JUNIO DE 2021

Fecha: 03/08/2021

| No. DE CUENTA | SUBCUENTA | NOMBRE | IMPORTE DEBE | IMPORTE HABER | JUSTIFICACIÓN |
|---|---|---|---|---|---|
| 4399 | | Otros Ingresos y Beneficios Varios | | | |
| | 3 | Presupuestales | | 1.25 | 1 |
| 5591 | | Gastos de Ejercicios Anteriores | | | |
| | 11 | Gastos de Operación de Años Anteriores | 24,855.03 | | 2 |

Lic. Carlos Alberto Salazar Estrada
Encargado de la Secretaría de Economía y del Trabajo

Dr. Julio Cesar González Caba
Jefe de la Unidad de Apoyo Administrativo

## JUSTIFICACIÓN DE LA INTEGRACIÓN DE INGRESOS, BENEFICIOS, GASTOS Y PÉRDIDAS DEL 01 DE ENERO AL 30 DE JUNIO DE 2021

1.- EL IMPORTE QUE REFLEJA LA CUENTA **4399**, SE DEBE AL REGISTRO DE LAS DIFERENCIAS POR REDONDEO EN EL PAGO DEL 2 % MANO DE OBRA Y 6 % ADICIONAL PARA EL DESARROLLO ECONÓMICO Y SOCIAL DE LA ENTIDAD RETENIDO A PROVEEDORES DE SERVICIOS Y CONTRATISTAS CORRESPONDIENTE AL 6° BIMESTRE DEL EJERCICIO 2020 POR LA CANTIDAD DE **$ 0.25** Y DEL 1ER. BIMESTRE DEL EJERCICIO 2021 POR LA CANTIDAD DE **$ 0.04**, 2° BIMESTRE DEL EJERCICIO 2021 POR LA CANTIDAD DE **$ 0.66**, ASÍ COMO AL REGISTRO DE DEPÓSITOS POR APERTURA DE CUENTAS BANCARIAS CORRESPONDIENTE AL EJERCICIO 2021, POR LA CANTIDAD DE **$ 0.30**.

2.- EL IMPORTE QUE REFLEJA LA CUENTA **5591**, SE DEBE AL REGISTRO DE ADEUDOS DE EJERCICIOS FISCALES ANTERIORES POR SERVICIOS PERSONALES POR LA CANTIDAD DE **$ 16,184.64** Y DE ADEUDOS DE EJERCICIOS FISCALES ANTERIORES POR IMPUESTO SOBRE NOMINAS Y OTROS QUE SE DERIVEN DE UNA RELACIÓN LABORAL POR LA CANTIDAD DE **$ 8,670.39**.